

広報

とみさと

2026

1

No.941

謹賀
新年

今年の干支は

午年

TOPICS

- 年頭所感
- 廃食用油を航空燃料へ



年頭所感

富里市長
五十嵐 博文

新年明けましておめでとうございます。

市民の皆さまにおかれましては、健やかに新春をお迎えのこととお慶び申し上げます。

また旧年中は、市政運営に温かいご支援とご協力を賜り、心より感謝申し上げます。

さて、昨年は、観測史上最も暑い夏となり、市民生活や社会経済活動に大きな影響をもたらしました。そのような中、児童生徒をはじめ市民の皆さまに暑さの中でも運動が楽しめる機会を創出することは、体力向上・健康増進からも大変重要なことから、市内全ての小・中学校 10 校並びに富里社会体育館（愛称：とみリーナ）に空調機を設置し、7 月から一斉に稼働させていただいております。

そして今年は、「馬のふるさと」としての歴史を持つ本市にとって、「ひのえうま丙午」という干支からも、心強い後押しになるものと受け止めています。特に、「成田空港第 2 の開港プロジェクト」の展開とともに成長を目指す本市にとって、多くの市民の皆さまが待ち望んでいた、富里インターチェンジから日吉台に通じる新たな道路区間となる都市計画道路 3・4・20 号成田七栄線が、令和 8 年度内に開通する見込みとなっています。本エリアは、利便性の高い軸上空間の形成を図る地区とされており、周辺区域では、すでに土地利用転換等の計画もあることから、市の玄関口にふさわしい拠点の形成など、更なる発展が期待されます。

また、国道 296 号から県道八日市場佐倉線までの区間は、千葉県が事業主体となり、県道バイパス整備に向けた概略設計が着手され、本市においても、バイパス整備の結節点から国際医療福祉大学成田病院方面への整備に向けて、千葉県と同様に道路概略設計に着手しており、引き続き、空港方面へのアクセス向上に取り組んでまいります。

さらには、企業の進出なども活況を呈しており、大規模な物流センターや店舗等のオープンが予定されているほか、複合商業施設等の計画が進んでいるなど、市内の景色の変化が見受けられますが、今後も、都市的土地利用（住宅地や

商業地等）と豊かな農地や自然環境の保全等、バランスある土地利用を図り、持続的な発展を目指します。

一方で、令和 7 年度から、若い世代の皆さまが安心して、結婚・出産・育児ができ、子どもたちが健やかに成長する環境の充実に目を向けた「結婚から子育てまでの重点支援プロジェクト」をスタートし、ホップ・ステップ・ジャンプをテーマに、3 カ年を目途として取組を展開しており、今年は、小・中学生を対象に新たな事業を展開し、切れ目のない支援により、多くの皆さまに実感がもてるよう取り組みます。

また、児童生徒の教育と生活の場となる学校施設に、不審者が侵入する事案が全国で増加傾向にあることから、安全管理の徹底を図るため、市内全小・中学校 10 校に防犯カメラを設置することで、更なる防犯対策の強化に努めてまいります。

令和 8 年も、これまでの歳入改革を継続する一方で、健康・福祉・教育を中心に市民お一人お一人の声に耳を傾けることはもとより、市民の立場に身を置き、相手の気持ちを考える「市民起点」の考えに重点を置きながら、「とみさと元気なまち宣言」を踏まえ、「市民が元気なら富里は元気」をモットーに、各施策に積極的に取り組み、更なる成長への大きな一歩につなげてまいりますので、皆さまの一層のご理解とご協力をお願い申し上げます。

結びに、本年が全ての市民の皆さまにとりまして、実り多きすばらしい一年となりますよう心から祈念申し上げ、新年のご挨拶とさせていただきます。

使用済の油で空を飛ぶ！？

廃食用油を航空燃料へ

☎ クリーンセンター ☎ (93) 4529

2050年カーボンニュートラル（温室効果ガス排出量ゼロ）の実現に向け、民間企業と自治体などが連携し、廃食用油を活用したSAFの取組を進める「FRY to FLY Project」に参加しました。

家庭から出る廃食用油が、飛行機を飛ばす燃料になります。
廃食用油の回収に、ぜひご協力ください。

FRY to FLY Project



Photo by Tatsuya Tanaka

フライトゥ フライ プロジェクト

「FRY to FLY Project」とは

家庭や店舗などで発生する廃食用油を原料とする SAF で、航空機が飛ぶ世界を実現することです。

SAF は、従来の航空燃料に比べて、二酸化炭素の排出量を 約 80% 削減できます！

SAF とは、家庭で出た油を原料とした環境負荷が少ない航空燃料のことだよ！



～再資源化されるまで～

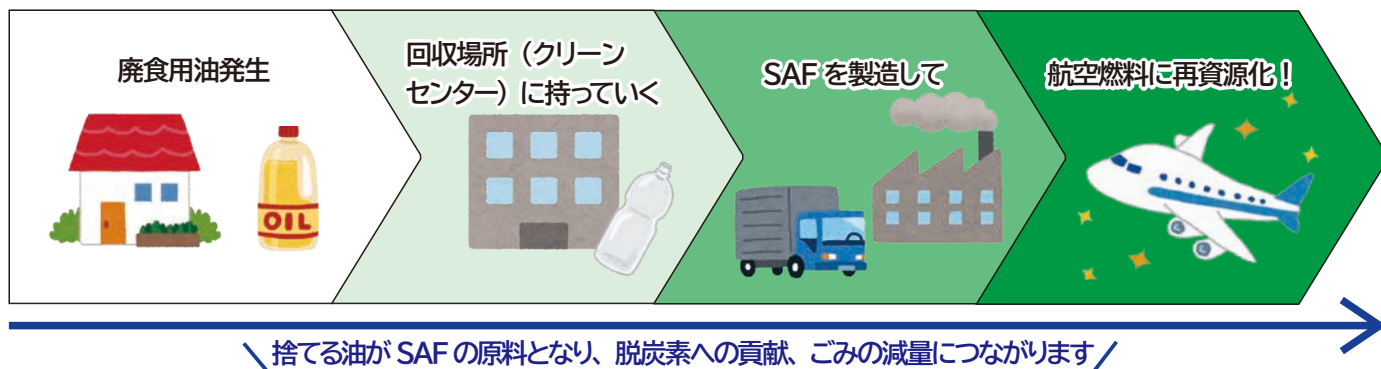

廃食用油の回収にご協力を！

詳しくは、市公式ホームページをご覧ください ▶



対象

天ぷらや揚げ物などで出た使用済み植物油由来の食用油 ※賞味期限が切れていても回収できます。

回収できるもの

- 植物由来の油
- サラダ油
- オリーブオイル
- ごま油
- こめ油など



回収できないもの

- エンジンオイルなど鉱物由来の油
- ラードなど動物由来の油
- 灯油
- 固めた油



回収方法

- ① 軽く洗った空のペットボトルなどの容器を用意する。
- ② 廃食用油の揚げカスなどを取り除く。
- ③ 油をペットボトルに入れ、しっかりと蓋をする。



回収場所

クリーンセンター駐車場 回収ボックス
8:30～16:00（土・日曜日・休日を除く）
8:30～12:00（土曜日のみ）
※1月4日（日）までは、年末年始のため休業します。

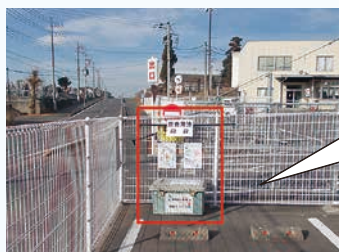

すいかを選んで、収穫！

富里スイカオーナー制度 一般募集



募集数 60 株

参加費 1 株 6,000 円

※当選が確定した段階でのお支払いとなります。

特典
大玉すいか 2 玉！



体験

1 日目 (5 月中旬ごろ)



オリジナルの札を作って、選んだ苗に付けよう！
すいか農家さんからのお話も聞けます。
作業が終わったら、すいかの試食もできます。

体験

2 日目 (6 月下旬ごろ)



いよいよ、すいかの収穫体験！
すいかを磨いて、自分の名前入りの
生産者ステッカーを貼ろう。
最後に、富里スイカの箱に入れてお持ち帰り！

募集期間

2 月 2 日 (月) ~ 13 日 (金)

※申込み多数の場合は抽選となります。

■申込み

次の事項を記載の上、メール・郵送・窓口のいずれかの
方法で申込み

○件名「富里スイカオーナー制度申込」

○郵便番号・住所 ○氏名(フリガナ) ○電話番号

※郵送は、2 月 13 日 (金) 必着

問い合わせ・申込先

市役所分庁舎 2 階 商工観光課

☎ (93) 4942

✉ shoukou@city.tomisato.lg.jp

〒 286-0292 富里市七栄 652 番地 1

パブリックコメント



パブリックコメントとは

計画の内容などを公表し、皆さんから提出された意見を考慮して意思決定を行う制度です。提出された意見とその意見に対する市の考え方や、意見を考慮して案を修正したときは、その内容と理由を公表します。

※名前は公表しません。

閲覧方法

- 担当課窓口・日吉台出張所 8:30～17:15（土・日曜日・休日を除く）
- とみさと市民活動サポートセンター 8:30～17:15（土・日曜日・休日を除く）／9:00～17:00（土曜日のみ）
- 市公式ホームページに掲載

意見書の提出方法

意見書（様式自由）に住所・氏名・電話番号を記入し、次のいずれかの方法で提出してください。

なお、口頭・電話でのご意見はお受けできませんので、ご了承ください。

- 担当課窓口、日吉台出張所、とみさと市民活動サポートセンターのいずれかに持参
- 電子メール ○郵送（当日の消印有効） ○FAX

富里市新型インフルエンザ等対策行動計画（素案）

新型コロナウイルス対応や関係法令の改正などに伴い、新型コロナウイルスや新型コロナウイルスなども含めた幅広い感染症による危機に対応できる社会を目指すため、平成26年に策定した「富里市新型インフルエンザ等対策行動計画」を改訂するに当たり、素案を作成しましたので、公表して意見を募集します。

閲覧・意見募集期間

1月8日（木）～1月28日（水）
詳しくは、市公式ホームページをご覧ください。



問・提出先 健康推進課

☎（93）4121 FAX（93）2422
✉ kenkou@city.tomisato.lg.jp
〒286-0292（住所不要）

富里市DX推進指針（素案）

人口減少や少子高齢化が進行している社会情勢の中で、持続可能な地域社会を築くため、令和3年度に策定したDX推進の基本的な方向性や考え方を示す、「富里市DX推進計画」を改定するに当たり、素案を作成しましたので、公表して意見を募集します。

閲覧・意見募集期間

1月8日（木）～1月28日（水）
詳しくは、市公式ホームページをご覧ください。



問・提出先 広報情報課

☎（93）1119 FAX（93）7810
✉ joho@city.tomisato.lg.jp
〒286-0292（住所不要）

消費生活
相談コラム

カーリースに関する消費者トラブルにご注意！

【相談事例】

- ローンと同じと言われ契約したが、走行距離制限や中途解約料があるカーリース契約だった。
- 契約期間内にカーリースの解約を申し出たら、突然解約料を請求された。
- カーリース契約満了後、残価を支払わないと車を受け取れないと言われた。
- 9年後、車が自分のものになると勧誘されてカーリース契約をしたが、実際は違った。

【アドバイス】

- カーリースの仕組みを理解して、自身の利用方法に合っているか、よく検討しましょう。
- 契約書の内容をしっかりと確認して、不明な点があれば必ず契約前に事業者を確認しましょう。
- 困ったときや心配なときは、消費生活センターに相談しましょう。



問 消費生活センター ☎（93）5348

所得税の確定申告 市民税・県民税の申告に関するお知らせ



相談

申込
不要



税理士による無料申告相談

年金受給者・給与所得者・小規模納税者の所得税確定申告書を作成・提出できます

日時 1月26日(月) 10:00～17:00 (受付は16:00まで)

場所 すこやかセンター2階 会議室1

■準備するもの・準備すること

- 源泉徴収票など申告に必要な書類
- マイナンバーカード
- マイナンバーカードのパスワード (①・②ともに)
 - ①利用者証明用電子証明書 (数字4桁)
 - ②署名用電子証明書 (英数字6文字以上)
- スマートフォン
- 成田税務署からのハガキや封書で「確定申告書」・「確定申告のお知らせ」が届いている人は、持参してください。
- 成田税務署の申告書作成会場で、申告書を作成したことがある人は、申告書などの控えを持参してください。
- 医療費控除を受ける人は、事前に「医療費控除の明細書」を作成してください。

申告書や明細書などの様式は、国税庁ホームページで入手できます。



✓ 入場整理券が必要です

- 会場内の混雑緩和のため、当日は「入場整理券」を配布します。なお、入場整理券の配布状況に応じて、受付を終了する場合があります。
- 入場整理券は、国税庁公式 LINE で事前に入手することも可能です。



⚠ 注意事項

- 申告書などの提出のみの場合は、直接税務署に持参するか、郵送で提出してください。
- 申告用紙の配布のみは行いません。
- 土地・建物及び株式などの譲渡所得がある場合、損失などの繰越控除がある場合や住宅借入金等特別控除 (住宅ローン控除) 適用初年度の人 は受付できません。
- 所得金額が高額な場合や、相談内容が複雑な人はお控えください。

問 成田税務署 ☎ (28) 5151

相談

申込
不要



令和8年度 市民税・県民税の申告受付相談

日時 2月2日(月)～13日(金)
9:00～12:00 / 13:00～16:00 (土・日曜日、休日を除く)

場所 すこやかセンター2階 会議室1 ※12日(木)・13日(金)のみ すこやかセンター2階会議室3

申告が必要な人

- 令和8年1月1日現在、市内に住んでいた人で、次のいずれかに該当する人
- 所得税の確定申告は必要ないが、市民税・県民税で各種控除を受ける
 - 所得が給与所得のみで、勤務先から市役所に給与支払報告書が提出されていない
 - 雇用保険、障害年金・遺族年金など、非課税の所得のみで生計を立てていた
 - 所得がなく、別世帯の人の扶養親族になっている

- 所得がなく、誰の扶養控除対象にもなっていない
- 富里市に住んでいないが、令和8年1月1日現在に事務所・家屋敷のいずれかが市内にある

申告が不要な人

- 令和7年分(令和8年度)所得税の確定申告をする
- 勤務先から給与支払報告書が市区町村に提出される
- 同一世帯の家族の扶養控除対象者になっている

問 課税課 ☎ (93) 0443

送付



「公的年金の源泉徴収票」を送付します

厚生年金や国民年金など、老齢（退職）を支給事由とする老齢年金を受けている人に、**1月下旬ごろ** 送付されます

源泉徴収票は、確定申告する場合などに必要となりますので、大切に保管してください。

なお、「障害年金」や「遺族年金」は非課税のため、受給者に対する源泉徴収票は送付されません。

問い合わせ先

- 幕張年金事務所 ☎ 043 (212) 8621
- ねんきんダイヤル ☎ 0570 (05) 1165
- 050 から始まる電話の場合 ☎ 03 (6700) 1165

送付



「社会保険料控除用納付額証明書・納付額確認書」を送付します

令和 7 年中に支払った **国民健康保険税、後期高齢者医療保険料、介護保険料、国民年金保険料**は、社会保険料控除として所得から控除できます

次の納付額確認書などを送付しますので、申告時に利用してください。

【国民健康保険税納付額証明書・後期高齢者医療保険料納付額確認書・介護保険料納付額確認書】

- 市から **1 月 27 日**に発送予定です。
- 国民健康保険税納付額証明書はハガキで送付します。
※収納の反映が遅れた人は、封筒での送付となる場合があります。
- 納付額証明書・納付額確認書がなくても支払い額を領収証書などで確認して、申告することができます。

【国民年金保険料控除証明書】

- 日本年金機構から**2月上旬**に送付されます。（令和 7 年 10 月 1 日～ 12 月 31 日に納付した人）
※令和 7 年 1 月 1 日～ 9 月 30 日の間に納付した人は、11 月上旬に送付しています。
- 年金保険料で社会保険料控除を受けるときは、納付したことを証明する書類の添付が義務付けられています。

問い合わせ先

- 国民健康保険税 納税課 ☎ (93) 0434 国保年金課 ☎ (93) 4083
- 後期高齢者医療保険料 国保年金課 ☎ (93) 4085
- 介護保険料 高齢者福祉課 ☎ (93) 4980
- 国民年金保険料 ねんきん加入者ダイヤル ☎ 0570 (003) 004

送付



「令和 7 年度の医療費通知」を送付します

医療費控除を受ける場合、**医療費通知**を添付することで、医療費控除の明細書を簡略化でき、医療費通知に記載のある**医療費の領収書の提出・保存が不要**となります

■令和 7 年度の医療費通知発送月（診療年月）

- ①令和 7 年 9 月上旬に発送済み（令和 7 年 1 月～ 6 月分）
- ② 2 月中旬発送（令和 7 年 7 月～ 11 月分）
- ③ 3 月中旬発送（令和 7 年 12 月）

※富里市国民健康保険加入者が医療機関などを受診した場合に、市から送付します。

そのほかの医療保険者の通知は、各医療保険者に問い合わせてください。

⚠ 注意事項

- 申告の時期に間に合わない診療月分については、医療機関などが発行する領収書を使用してください。
- 医療費通知に記載のない医療費を申告する場合、その領収書に基づき医療費控除の明細書への記載が必要です。また、その場合は、確定申告をしてから 5 年間、領収書の保存が必要です。
- 医療費助成、出産育児一時金、高額療養費などで自己負担額が異なるときは、その金額を差し引いて申告してください。

お知らせ

おむつ代が「医療費控除」の対象となります

おおむね6カ月以上寝たきりの状態にあると認められ、治療上おむつ使用が必要な人は、おむつ代が医療費控除の対象になります



おむつ代で医療費控除を受けるときは

次の書類を用意して確定申告をしてください。

- おむつ代の領収書
- おむつ使用証明書（医師が発行します）

※様式は高齢者福祉課窓口でも配布しています。



2年目以降の人は

おむつ使用証明書の代わりに『おむつ代に係る医療費控除の申告に関する確認書』を用意して確定申告してください。

※様式は高齢者福祉課窓口で配布しています。

※確認書の交付の要件に該当しない場合、おむつ使用証明書を添付してください。

問 高齢者福祉課 ☎ (93) 4980

お知らせ

要介護認定を受けている高齢者に

「障害者控除対象者認定書」を発行します

要申込

所得税や市・県民税の申告時に認定書を提出すると、身体障害者手帳などを持っている人と同様に障害者控除を受けることができます



■対象 次の要件をすべて満たす人

- 富里市に住民登録があり、令和7年12月31日時点で65歳以上
- 要介護認定を受けている人（要介護1～5）で、所定の要件を満たす人

■申請時に必要なもの

- 印鑑 ○介護保険被保険者証



なお、すべての「要介護認定を受けている人」が該当するわけではありません。

対象など詳しくは、問い合わせてください。

問 高齢者福祉課 ☎ (93) 4980

令和8年度「市民税・県民税」が改正されます

問 課税課 ☎ (93) 0443

物価上昇による税負担の調整・就業調整への対応として、市民税・県民税が次のとおり改正されます。

令和8年度市民税・県民税から適用です。詳しくは、市公式ホームページをご覧ください。



【給与所得控除の見直し】

給与収入	給与所得控除額	
	改正前	改正後
162 万 5 千円以下	55 万円	65 万円
162 万 5 千円超 180 万円以下	給与収入× 40%－ 10 万円	
180 万円超 190 万円以下	給与収入× 30%+ 8 万円	
190 万円超	改正なし	

【扶養親族等の所得要件の引き上げ】

扶養親族の区分	所得要件（収入が給与のみの場合の収入金額）	
	改正前	改正後
扶養親族及び同一生計配偶者 ひとり親の生計を一にする子	48万円以下（103万円以下）	58万円以下（123万円以下）
勤労学生	75万円以下（130万円以下）	85万円以下（150万円以下）

【特定親族特別控除の創設】

年齢19歳以上23歳未満の親族の内、合計所得が58万円超123万円以下（給与収入のみの場合：収入123万円超188万円以下）の場合、扶養控除を適用できない人も段階的に控除を受けられるようになります。

お知らせ

労働力調査(統計調査)



総務省統計局と千葉県では、毎月、労働力調査を実施しています。対象となった世帯には、調査員が伺いますので、調査へのご回答をお願いします。

■調査対象 十倉地区の一部の世帯

■調査期間 2月～5月

※調査員は、千葉県知事発行の調査員証を携帯していますので、ご確認ください。

問 県総合企画部統計課

☎ 043 (223) 2220

証明書コンビニ交付サービスの休止



システムメンテナンスに伴い、証明書コンビニ交付サービスを休止します。休止の間は、すべての証明書が発行できません。

ご不便をおかけしますが、ご理解くださるようお願いいたします。

■日時 2月7日(土) 6:30～
9日(月) 9:00

問 市民課 ☎ (93) 4086

子育て世帯を応援します！
小学校の給食費無償化支援の延長

令和7年10月から12月分まで期間限定で実施していた市立学校給食費の完全無償化を、更なる子育て世帯の経済的負担を軽減するため、市の独自支援策として、令和8年3月分まで延長します。

■対象期間 令和8年1月分～3月分(3カ月分)

■対象者 市立小学校 全児童の保護者

■その他 市立中学校は、令和6年度から完全無償化をしています。

詳しくは、市公式ホームページをご覧ください。

市立小学校給食費無償化支援
の延長



第3子以降の小学校児童・市立
中学校生徒対象の給食費無償化



1月24日～30日は全国学校給食週間です

学校給食は、明治22年に山形県の小学校で、おにぎりや焼き魚(塩鮭)などの食事を出したのが始まりだと言われています。

その後、戦争のために一時中断され、戦後、昭和21年12月24日から東京などで再開されました。これを記念して、冬休みと重ならない1カ月後の1月24日から30日までの1週間を「全国学校給食週間」としています。

市では、毎年「全国学校給食週間」にあわせて、市内の小・中学校に給食の歴史にちなんだ献立などを提供しています。

問 学校給食センター ☎ (93) 2550

就学援助制度・入学準備金の支給



①就学援助制度

家庭の経済的な事情により、市立小・中学校への就学が困難な児童・生徒の保護者に、学用品費・学校給食費・校外活動費・修学旅行費などの一部を援助する制度です。

■申込方法 必要書類を在籍の市立小・中学校に提出 ※毎年度申請が必要です。

②入学準備金の支給

令和8年4月に市立小学校へ入学予定の子どもの保護者に入学準備金を支給します。

■申込方法 2月3日(火)までに、必要書類を学校教育課に提出

【①②共通事項】

■支給の対象となる要件

○富里市に住所登録がある人

○同居する全員の収入などが市で認めた基準額を下回る人

必要書類など、詳しくは市公式ホームページを確認するか、問い合わせてください。

問・申込先 学校教育課 ☎ (93) 7658



有料広告枠

「広報とみさと」に広告をのせてみませんか？

詳しくは問い合わせてください。

【問合せ先】広報情報課 ☎ (93) 3895

有料広告スペース

有料広告枠

有料広告スペース

空気が乾燥しています 火災を予防しましょう



冬から春にかけて空気が乾燥しやすく、風の強い日もあります。日頃からこころやストーブなど、火を使う場所の近くに燃えやすいものを置かない、外出や就寝前は、火の元の確認をするなど、火災を予防しましょう。

☎ 消防署 ☎ (92) 1311

「わたしのギャラリー」 出展作品募集



高齢者の皆さんがご自宅で作った作品を募集し、プチ展示会を開催します。

■応募作品

編み物・縫物・工作・パズル・ビーズ細工など（ジャンル不問）

■募集期間 1月30日（金）まで

■展示期間 2月2日（月）～27日（金）

■展示場所 福祉センター

☎・申込先

●北部高齢者支援センター

☎ (36) 7725

●東部高齢者支援センター

☎ (29) 4110

●西部高齢者支援センター

☎ (92) 2776

●南部高齢者支援センター

☎ (90) 6331

20歳を迎えた皆さまへ 国民年金のお知らせ

国民年金は、日本国内に住所がある20歳から60歳までの人が加入し、保険料を納める制度です。国が責任をもって運営し、年金給付は生涯にわたって保障されます。

受給できる年金

国民年金には、老齢年金のほか、障害年金や遺族年金があります。

○障害年金 病気や事故で障害が残ったときに受け取れます。

○遺族年金 加入者が死亡した場合、その加入者により生計を維持されていた遺族（「子のある妻または夫」「子」）が受け取れます。

納付が困難なときは

○学生納付特例制度

学生は一般的に所得が少ないため、本人の所得が一定以下の場合、国民年金保険料の納付が猶予される制度です。

○納付猶予制度

学生ではない50歳未満の人で、本人と配偶者の所得が一定額以下の場合、国民年金保険料の納付が猶予される制度です。

ご相談・手続きなど、詳しくは市公式ホームページを確認するか、問い合わせてください。

☎ 国保年金課 ☎ (93) 4085



千葉県動物愛護センター 講座などのお知らせ

千葉県動物愛護センターでは、次の講座などを行っています。

①犬のしつけ方教室基礎講座（犬同伴不可）

■日程 1月29日（木）・2月26日（木）・3月26日（木）

■場所 千葉県動物愛護センター本所

■定員 各回先着10人（要予約）

②犬のしつけ方教室実技講座（犬同伴可）※有料

■日程 1月29日（木）・2月26日（木）・3月26日（木）

■場所 千葉県動物愛護センター本所

■定員 各回先着5人（要予約）

③犬のしつけ方（YouTubeによる動画配信）

■申込み ちば電子申請システム「犬のしつけ方教室（基礎講座）動画配信の申し込み」からご応募

④犬と猫との出会いの場

■申込み 犬猫の新しい飼い主さん探しをメールで行っています。詳しくは、県公式ホームページをご覧ください。

☎・申込先

●千葉県動物愛護センター ☎ (93) 5711

●②のみ（公財）千葉県動物保護管理協会 ☎ 043（214）7814



③



④

有料広告枠

有料広告スペース

広報とみさとに

広告 を

載せてみませんか

1枠8,000円～

募集中♪

広報情報課

☎ (93) 3895



納期内納付に
ご協力ください

2/2（月）

- 市民税・県民税・森林環境税（普通徴収）第4期
- 国民健康保険税 第7期
- 後期高齢者医療保険料 第7期
- 介護保険料 第7期

成田空港の更なる機能強化 対話型説明会



成田空港の更なる機能強化の内容や進捗状況、今後の空港の発展と地域の発展などについてのオープンハウス（対話型説明会）を開催します。説明パネルや動画の展示のほか、来場者のご質問などにお答えします。

■日時 1月18日（日）・19日（月）
各日 10:00～16:00

■場所 すこやかセンター1階

☎ 成田国際空港株式会社
☎ 0570（000）955

印旛沼環境基金助成 事業成果報告会



印旛沼環境基金から助成を受け、印旛沼や流域の水質浄化、環境保全のための活動をした学校・一般団体などの活動成果報告会を行います。

■日時 1月30日（金）
10:00～14:40
（受付9:30～）

■場所 印旛合同庁舎2階 大会議室
＜佐倉市鍋木仲田町8-1＞

☎ 公益財団法人印旛沼環境基金
☎ 043（485）0397

水道水の放射性物質検査

12月4日の測定では、放射性物質は検出されず、安定した状態が続いています。今後も3カ月に1回実施し、安全な水の供給に努めます。

これまでの測定結果は、市公式ホームページでお知らせしています。



☎ 上下水道課 ☎（93）3340

相談・講座・試験

土地家屋調査士による 無料登記相談



■日時 1月14日（水）

9:00～正午

■場所 千葉地方法務局

○佐倉支局＜佐倉市表町1-20-11＞

○成田出張所＜成田市郷部1322＞

■内容 土地境界問題・分筆登記・建物新築の登記など

■その他 予約不要・相談料無料

☎ 千葉県土地家屋調査士会印旛支部

☎ 043（423）7441

ポリテクセンター君津 職業訓練



ポリテクセンター君津は、求職者の人々が再就職に有利になる専門的な知識や技能を習得するための職業訓練を無料で行っています。

■募集科目 CAD／機械加工科
3月生（6カ月訓練）

■募集期間 1月27日（火）まで

■定員 15人

■費用 テキスト代（1～2万円程度）

■対象 離職中または転職を考えている人

■場所 ポリテクセンター君津
＜君津市坂田428＞

■見学日時 毎週火曜日 13:00～

■申込み 電話で申込み

詳しくは、市公式ホームページをご覧ください。



☎ 申込み

ポリテクセンター君津訓練課

☎ 0439（57）6313

伝わる写真、広がる共感 市民活動の発信力アップ講座

地域で活動する団体にとって、自分たちの活動をきちんと伝えることは、仲間や将来の担い手を見つけるためにとても効果的です。

活動を広く知ってもらうために、共感を得る「発信」の方法を学んでみませんか？

■日時 1月24日（土）13:30～16:30

■場所 すこやかセンター2階 会議室1

■内容 ワークショップ形式 ○SNSなどで発信する上で魅力を伝える写真の撮り方
○共感を得る文章のコツ

■講師 ○三本木 絵未さん（「のあそびくらし」編集部員・株式会社アグリ・ブランディング代表取締役など）

NPOの支部を設立し、PRのために独学でホームページを制作したことをきっかけに情報発信に取り組む。

○楠 八重さん（「のあそびくらし」編集責任者）

東京芸術大学美術学部卒。雑誌の編集者・ライターを経て、企業の販促物を製作するディレクターとして独立。多数のWebサイトを制作・運営。

■定員 25人

■持ち物 スマートフォン・筆記用具

■申込み 1月16日（金）までに電話またはメール・市公式ホームページのいずれかの方法で申込み



☎ 申込み とみさと市民活動サポートセンター

☎（93）4123 ☎ tomisapo@bz04.plala.or.jp

デイケアクラブ



精神疾患や精神の障害から「日常生活が思うようにできない」・「人と交流するのが苦手」など、悩みを持つ人の集いを行っています。

随時参加者を募集しています。お気軽にご参加ください。

- 日時 1月19日(月)
10:00～12:00
- 場所 市民活動サポートセンター集合
- 内容 デイケアサロン
(サルビアの会と同時開催)
- 対象 18歳以上で、精神科などに定期的に通院されている人
- 持ち物 飲み物
- 申込み 電話で申込み

問・申込先
社会福祉課 ☎(93) 4192

やさしいデジタル教室



- 日時 2月4日(水)
13:30～15:30
- 場所 福祉センター2階 視聴覚室
- 内容 スマートフォン活用の危険性や利便性について
- 講師 芝田 昌俊さん
- 対象 市内在住でおおむね60歳以上
- 定員 先着 20人
- 持ち物 スマートフォン・上履き
- 申込み
電話、FAXまたはメールで、住所・氏名・年齢・連絡先を伝えてください。そのほか、聞きたいことや確認したいことがあれば伝えてください。

問・申込先
市社会福祉協議会
☎(92) 2451 FAX(92) 2495
✉ tomi2451@bz01.plala.or.jp

家族介護教室



在宅で介護されている人向けに、高齢者の身体がどのように変化していくのか、訪問看護に携わる看護師から学びます。

- 日時 2月18日(水)
14:00～15:00
- 場所 ホスピスケア富里 ザラウンジ <七栄 743>
- 講師 訪問看護ステーション Abelo
管理者 がん看護専門看護師
横尾 頼子さん
- 定員 10人
- 申込み 2月17日(火)までに、
電話で申込み

問・申込先 東部高齢者支援センター
☎(29) 4110

認知症カフェ 特別講演会

認知症の人が住み慣れた地域でいつまでも暮らせるために、認知症カフェでさまざまなイベントを開催しています。

【特別講演会】認知症になっても希望を持てる社会に～礼子の活動報告とつばやき～

- 日時 2月15日(日) 13:00～15:00
- 場所 成田富里徳洲会病院
※場所が変更になる場合、申込者にメールでお知らせします。
- 講師 松本 礼子さん(NPO 法人ひまわりの会・HATARAKU 認知症ネットワーク 町田代表)
- 定員 100人
- 申込み 右の二次元コードを読み取り、メールで申込み



問・申込先 [講演会に関すること] キャロットクラブ ☎080 (2013) 9827

【認知症カフェ】

キャロットカフェ ☎080 (5456) 2796

- 日時 毎月第3日曜日 10:00～12:00
- 場所 偶数月：成田富里徳洲会病院
奇数月：北部高齢者支援センター
- 費用 100円(茶菓子代)

にこにこ談笑会 ☎(36) 7725

- 日時 毎月第4日曜日 10:00～12:00
- 場所 きはるカフェ
- 費用 330円から(ドリンク代)

ケアカフェ・葉の花 ☎(29) 4110

- 日時 毎月第3火曜日 13:30～15:00
- 場所 中部ふれあいセンター
- けあカフェ ☎(90) 6311
- 日時 毎月第2水曜日 10:00～11:30
- 場所 南部高齢者支援センター

化粧のちからで健康 寿命を延ばしませんか

フェイスエクササイズ、リフトアップ スキンケア、美容仕上げなどの化粧を通じて、健康寿命を延ばし生涯現役を目指す「化粧療法セミナー」です。

- 日時 1月20日(火)
14:00～15:00
- 会場 福祉センター1階
機能回復訓練室
- 講師 資生堂ソーシャルエリパートナー
(オンライン)
- 対象者 65歳以上の人
- 定員 先着20人
- 申込み 1月16日(金)までに、
電話で申込み

問・申込先
市シルバー人材センター
☎(90) 1375

あい愛オレンジカフェ ☎(35) 6360

- 日時① 毎月第3水曜日
13:30～16:00
- 場所① 福祉センター2階 大会議室
- 日時② 毎月第4日曜日
13:30～16:00

■場所② ころろあいホーム
■費用①② 100円(材料費)

ケアカフェ・かよう倶楽部 ☎(92) 2776

- 日時 1月6日(火) 13:30～15:00
- 場所 福祉センター

開催情報は、広報とみさと・いきいき 広場(1月号14ページ)や市公式ホームページでお知らせしています。



普通救命講習会



- 日時 1月18日(日)
9:00～12:00
(受付8:30～)
- 場所 消防本部3階 講堂
- 対象 12歳以上で市内在住・在勤・在学の人
- 定員 先着20人
- 申込み 1月11日(日)までに、
消防署窓口で申込み
- 問・申込先
消防署 ☎(92)1311

募集

会計年度任用職員 登録募集



令和8年4月以降に任用予定の会計年度任用職員の登録募集を行います。

- 職種の一例
事務補助・保健師・看護師・保育教諭・幼稚園補助教諭・道路作業員・個別指導補助員・図書館司書など
- 任用期間
令和8年4月1日～令和9年3月31日
※任用が必要な場合に、都度、登録された人に、随時連絡します。
- 勤務日数・時間
○平日週1日～5日
○1日7時間45分以内
- 申込み
履歴書、資格・免許などの写しを送付
詳しくは、市公式ホームページをご覧ください。
- 問・申込先
総務課 ☎(93)1113
〒286-0292 (住所不要)



市立小・中学校 臨時的任用教諭など 募集



市立小・中学校で教科指導や生活指導など、教務・校務全般に携わる臨時的任用教諭と会計年度任用職員(非常勤講師)を募集します。

- 応募条件 次の事項をすべて満たす人
○小学校教諭普通免許状を保有していること
○心身ともに健康で、教育に熱意があること
- 勤務期間 採用日～令和8年3月末
詳しくは、問い合わせてください。
- 問・申込先
学校教育課 ☎(93)7659

市立こども園で 働きませんか？

あなたの資格をいかせます！

市立こども園で働く会計年度任用職員を募集します。

子育てなどのブランクがある人や、経験がない人も歓迎します。詳しくは各園に問い合わせてください。

- 職種 保育教諭
(保育士資格及び幼稚園教諭免許をお持ちの人。どちらか一方の場合はご相談ください。)
- 内容
乳幼児の保育・見守り、園舎内の清掃、保育の準備など
- 勤務日数・時間
○月～土曜日週1～5日以内
○開園時間(7:00～19:00、土曜日のみ7:00～15:00)のうち1日2時間～7時間30分以内
- 報酬:時給1,356円～1,581円
- 募集人数:若干名
- 勤務場所
○葉山こども園 ☎(93)1215
○向台こども園 ☎(93)2951

イベント

令和8年 富里市消防出初式



富里市消防出初式を举行します。災害から地域を守る消防団員たちの活動が認められ、県知事・県消防協会長などから、表彰状が授与されます。会場は、一般の人でも観覧が可能です。中央公民館前駐車場では、各分団の車両の展示も行っています。

- 日時 1月10日(土)
10:00～
- 場所 中央公民館 講堂
- 問 消防総務課 ☎(92)1314

令和8年 二十歳を祝う会のご案内



懐かしい仲間や恩師と再会して、
二十歳をお祝いしましょう

- 日時 1月11日(日) 10:30～
(受付10:00～)
- 場所 中央公民館 講堂
- 対象
平成17年4月2日～平成18年4月1日に生まれた人
※市内に住民票がなく、案内ハガキがない人でも参加できます。当日、受付に申出ください。
- 問 生涯学習課 ☎(92)1211

スポーツ

定期的な 学校体育施設の利用



スポーツを目的に、市内の小・中学校の体育館・校庭を定期的に利用するには、年度毎に登録が必要です。令和8年度に定期的な利用を希望する団体は、『利用団体登録届』を提出してください。

希望する日程が重複する場合は、希望団体同士で協議していただきます。

■登録期間

4月1日～令和9年3月31日

■提出期間

1月5日(月)～16日(金)
8:30～17:15
(土・日・休日を除く)

■提出先 生涯学習課(社会体育館内)

■その他 利用団体登録届は、生涯学習課窓口で配布または、市公式ホームページからダウンロードできます。



問・申込先

生涯学習課(社会体育館内)
☎(92)1597

春季野球大会 出場チーム募集

市スポーツ協会野球専門部主催の野球大会を開催します。

■日時 3月22日(日)から

■場所 中央公園野球場

■申込み 2月8日(日)まで

■申込先 社会体育館窓口

■その他

○組み合わせ抽選会は、2月15日(日)に中央公民館4階大会議室で行います。

○新規に参加を希望するチームは、事務局まで問い合わせてください。

問 市野球協会事務局 香取

☎090(3060)4890

いきいき 広場



北部高齢者支援センター

日吉台 4-6-14

申込 ☎(36)7725

絵手紙教室

■日時 1月7・21日(水)

10:00～12:00

■費用 1回500円

北部健康教室(②のみ要予約)

■日時 1月9日(金)

10:00～12:00

■場所 北部コミュニティセンター
2階 小ホール

■内容

①10:00～ 体操教室

②11:00～ 勉強会「自分の健康状態を知ろう！」保健師・栄養士からお話が聞けます。

■定員(②のみ)30人

■申込み(②のみ)1月8日(木)まで

にこにこ談笑会

■日時 1月26日(月)

10:00～12:00

■場所 きはるカフェ

■内容 認知症や介護について語り合ひましょう

■費用 330円～(飲み物代など)

西部高齢者支援センター

福祉センター内<七栄653-2>

申込 ☎(92)2776

みんなで一緒に歩こうかい!!

■日時 1月21日(水)9:15～

※雨天中止

■場所 富里ふるさと自然公園

さとしくん健康ちよきん体操(要予約)

■日時 毎週月曜日(12日は休み)

1部 9:30～10:20

2部 10:30～11:20

■場所 福祉センター2階 大会議室

■定員 各回30人(見学可)

東部高齢者支援センター

福祉センター内<七栄653-2>

申込 ☎(29)4110

オンラインZoomの
ミーティングID「272 687 0941」

ケアカフェ菜の花(Zoom参加可)

■日時 1月20日(火)

13:30～15:00

■場所 中部ふれあいセンター

■定員 会場参加20人

■内容 介護や認知症のことも話せる
おしゃべり会

ガジュマル農園

■日時 毎週月曜日

9:30～12:00

■場所 中沢371付近

※詳しくは、問い合わせてください。

■内容 野菜の栽培、畑の整備

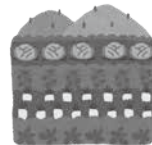

末廣ちよきん体操(zoom参加可)

■日時 毎週金曜日(2日は休み)

10:00～11:00

■定員 会場参加25人

■パスワード chokin

■その他 末廣農場で参加すると
ポイントがたまります!

南部高齢者支援センター

特別養護老人ホーム九十九荘向い

申込 ☎(90)6331

けあカフェ

介護をしている人、介護に興味のある人、一緒にお茶会をしませんか?

■日時 1月14日(水)

10:00～11:30



健康広場の問い合わせ・申込みは、健康推進課までお願いします。

健康推進課 X(旧 Twitter) Instagram



健康推進課 ☎ (93) 4121 FAX (93) 2422

フォローをお願いします！

1月の個別予防接種

感染症予防班

※契約医療機関への予約が必要です。

小児用肺炎球菌・B型肝炎・ ロタウイルス・5種混合	令和7年10月生まれ
BCG	令和7年7月生まれ
MR(麻しん・風しん)・水痘	令和6年12月生まれ
日本脳炎	令和4年12月生まれ

1月を過ぎても予防接種は受けられます。

体調が悪いときは無理せずに、回復してから接種をしてください。

もぐもぐごっくん離乳食教室

母子保健班

離乳食の悩みが多くなる、離乳食中期のお子さんをお持ちの保護者を対象に教室を開催します。

日時 2月2日(月)

① 10:15 ~ 11:00

② 11:15 ~ 12:00

場所 すこやかセンター3階

内容 離乳食の量の確認・進め方・個別相談など

対象 離乳食が2回食になる頃の子どもと保護者

定員 各10組程度

※託児はありません。

持ち物 母子手帳・バスタオル・オムツなど

申込み 電話予約



かみかみ歯ツピー教室

母子保健班

歯みがきの仕方がわからない、歯の生える順番はどうなの、まだ歯が生えてこなくて心配など、乳歯の悩みが出てくる10~11カ月のお子さんを対象に教室を開催します。

日時 1月27日(火)

① 10:15 ~ 11:00

② 11:15 ~ 12:00

場所 すこやかセンター3階

内容 むし歯予防の話・仕上げ磨きの実習

対象 令和7年2・3月生まれの子どもと保護者

※対象者に通知します。

定員 各10組程度

持ち物 母子手帳・バスタオル・歯ブラシ(使用している児のみ)

申込み 電話予約



ストップ! ザ・むし歯

母子保健班

10月3日に行われた3歳児健診で、むし歯や治療済み歯がなかったお子さんたちの紹介です。

五十嵐 貴弘	伊橋 澄	上野 滯
榎本 華恋	岡 遥斗	尾形 莉衣菜
粕谷 倅矢	菊地 咲希	菅原 春輝
高橋 亜央斗	田中 喜結	南條 琉叶
堀 恵心莉	本間 律也	松村 柑那
水野 桜琉	村上 桜音	矢久保 麗
山口 睦登	SHILPAGE HARU AYAN	
DAO MINH LUAN		

<五十音順・敬称略>

1月の健康カレンダー

日(曜日)	行事	受付時間	場所
9日(金)	3歳児健診(令和4年7月生まれ) ※対象者には個別に通知	12:30 ~ 13:30	すこやかセンター
13日(火)	1歳6か月児健診(令和6年6月生まれ) ※対象者には個別に通知	12:30 ~ 13:20	
16日(金)	乳児健診(令和7年8月生まれ) ※対象者には個別に通知	12:30 ~ 13:00	
19日(月)	育児相談(要予約)	13:30 ~ 14:30	
20日(火)	2歳児親子歯科健診(令和5年7月生まれ) ※対象者には個別に通知	13:00 ~ 13:30	

プレパママ教室(土曜日コース) 母子保健班

初めてお父さん・お母さんになる人の教室です。妊娠・出産・育児の知識を勉強するだけでなく、お友達をつくる良い機会になります。ぜひご参加ください。

日時 2月14日(土) 9:00～11:30

場所 すこやかセンター 3階

内容 ○妊娠中の生活
○ママと赤ちゃんのお口の手入れ&栄養
○お風呂の入れ方
○妊婦体験(パパ)

対象 令和8年4～6月出産予定の初めて赤ちゃんを迎える
パパ・ママ

定員 先着8組

費用 250円(テキスト代)

持ち物 母子手帳

申込み 2月4日(水) までに電話予約



いずみつくし会 会員募集

成人保健班

いずみつくし会は、糖尿病の合併症を防ぎ、自己コントロールを継続していくために発足した自主グループです。糖尿病だけではなく、高血圧や脂質異常症などを含めた多くの生活習慣病の予防・コントロールするために活動しています。

生活習慣病予防に関心のある人は、ぜひ一緒に活動してみませんか。

活動内容 定期的な学習会(講義・調理実習・ウォーキングなど)を実施しています。役員を中心に事業を計画し、健康推進課の保健師・管理栄養士・歯科衛生士がサポートしています。

費用 入会金 500円・
年会費 1,000円

申込み 健康推進課窓口で
申込み



成田赤十字病院 公開健康講座

成人保健班

日時 1月31日(土) 14:00～15:30

場所 赤坂ふれあいセンター大会議室
(旧ボンバルタ成田店アネックス館B棟2階)
<成田市赤坂2丁目1番地 14>

内容 前立腺がんのい・ろ・は～前立腺がんの基礎知識～

講師 吉田 一樹さん

(成田赤十字病院 第三泌尿器科部長)

定員 80人

申込み 1月6日(火) から、成田赤十字病院社会課に電話または
ホームページで受付

詳しくは、成田赤十字病院ホームページをご覧ください。

問 成田赤十字病院社会課 ☎(22) 2311



インフルエンザを予防しましょう

感染症予防班

インフルエンザは、例年12月から3月頃までが流行シーズンです。今年度は、令和7年11月にインフルエンザ警報が発令されています。対策を十分に、予防しましょう。

対策

○ワクチン接種

感染後に発症する可能性を低減させる効果と、発症した場合の重症化防止に有効とされています。高齢者インフルエンザの定期予防接種は、1月31日まで接種が可能です。

○外出後の手洗い

流水・せっけんで手洗いをして、手指に付いたウイルスを除去しましょう。

○適切な湿度の保持と小まめな換気

室内は加湿器などで湿度(50～60%)を保ち、換気しましょう。

○十分な休養と栄養摂取

休養を十分に、栄養バランスの良い食事を心がけて体の抵抗力を高めましょう。

令和8年1月から

母子健康手帳の交付が予約制に変わります

母子健康手帳の交付をお待たせすることなく手続きできるように、令和8年1月から予約制とさせていただきます。

対象者 富里市に住民登録されており、医療機関で母子手帳の発行を受けるよう案内を受けた人

交付場所 すこやかセンター1階 すくすくルーム

交付日時 月～金曜日(休日を除く) ① 9:15～ ② 10:45～ ③ 13:00～ ④ 14:30～

所要時間 30分～1時間

予約方法 前日までに電話で申込み

持ち物 ○身分証明ができるもの

○妊娠していることを証明できるもの(エコー写真または妊娠証明書など)

○妊婦本人の振込口座情報(妊婦支援給付金の申請に使用)



問・申込先

健康推進課 ☎(93) 4121

相談窓口

相談名	日時	場所	問い合わせ	申込など
法律相談	13日(火)・26日(月) 13:00～16:00	市役所分庁舎 1階会議室	社会福祉課 ☎(93) 4192	毎月5日(閉庁日の場合は翌開庁日)から予約受付 相談時間は30分以内
交通事故相談	13日(火) 10:00～15:00	すこやかセンター 2階会議室3	市民活動推進課 ☎(93) 1117	9日(金)までに予約
年金相談	15日(木) 10:00～15:00	すこやかセンター 2階会議室3	国保年金課 ☎(93) 4085	
こころの相談	9日(金) 14:00～16:00	福祉センター 2階視聴覚室	基幹相談支援センター ☎(90) 0081	
心配ごと相談	6日(火) 9:30～12:30 13・20日(火) 9:30～12:30	北部コミュニティセンター 2階第4会議室 福祉センター 2階相談室	社会福祉協議会 ☎(92) 2451	相談時間は1時間以内 (最終受付12:00)
人権・行政・心配ごと 合同相談	27日(火) 9:30～12:30	福祉センター 2階視聴覚室	社会福祉協議会 ☎(92) 2451	相談時間は1時間以内 (最終受付12:00)
就労・進路相談	8日(木) 13:00～17:00	中部ふれあいセンター 1階多目的ホール	ちば北総地域若者 サポートステーション ☎(24) 7880	
家庭児童相談	月～金曜日(休日を除く) 9:00～16:00	子育て支援課	こども家庭センター ☎(93) 4498	電話相談も可能
教育相談	火～金曜日(休日・図書館 休館日を除く) 9:00～15:45	図書館2階 ふれあいセンター	ふれあいセンター ☎(91) 6600	
消費生活相談	月～金曜日(休日を除く) 9:30～16:00	市役所分庁舎2階 消費生活センター	消費生活センター ☎(93) 5348	

○相談は無料で秘密は厳守されます。 ○相談時間は12:00～13:00を除きます。

急病のときは？

○急病診療所を受診するときは、まず電話で相談してください。 ○持ち物 保険証・子ども医療費助成受給券(対象者)

成田市急病診療所 [成田市赤坂]		
☎(27) 1116		
内科 小児科	平日・土曜日	19:00～23:00
	日曜日	10:00～23:00 (17:00～19:00を除く)
	祝日	10:00～17:00
外科	日曜日・祝日	10:00～17:00
歯科	祝日・振替 (日曜日を除く)	10:00～17:00

印旛市郡小児初期急病診療所 (15歳まで) [佐倉市江原台・佐倉市健康管理センター内]	
☎043 (485) 3355	
平日・土曜日	19:00～23:00
日曜日・祝日	9:00～23:00 (17:00～19:00を除く)

成田市急病診療所・印旛市郡小児初期急病診療所の
受付は、診療時間終了15分前までです。

救急安心電話相談	
☎#7119 (ダイヤル回線 ☎03 (6810) 1636)	
平日・土曜日	18:00～翌朝8:00
日曜日・祝日 年末年始・GW	9:00～翌朝8:00

こども医療電話相談	
☎#8000 (ダイヤル回線 ☎043 (242) 9939)	
毎日	19:00～翌朝8:00

敷地内で漏水したときは？

今月の当番は 新栄建設(株) ☎(94) 1391

図書館だより

Library information

(愛称)

とみらいテラス
TOMIRAI TERRACE

図書・雑誌・視聴覚資料の貸出期間は2週間です

休館日 1日(木・祝)～5日(月)、13日(火)、
19日(月)、26日(月)、29日(木)

【開館時間】9:30～18:00

○金曜日は19:00まで

○土・日曜日、祝日は17:00まで



【問い合わせ先】 ☎ (90) 4646 [9:30～17:00]

映画会 『大河ドラマが生まれた日』

出演 生田斗真、阿部サダヲ ほか

■日時 7日(水) 1回目10:00～、2回目14:00～

■会場 とみらいテラス2階 ミニシアター

■定員 各回80人

TomiraiTerrace EveningConcert

とみらいテラスでジャズオーケストラのコンサートを開催します。
図書館でジャズの音色を、お楽しみください。

■日時 1月24日(土) 17:30～18:20
(開場17:00～)

■場所 とみらいテラス1階

■定員 先着50人

■申込み 電話またはカウンターで申込み



白遼社書道展『伊場英白とその仲間たち』

富里市に住む書家、伊場先生の展示会を開催します。

伊場先生は、学生時代から『漢字の書』を中心に学書を重ね、
ここ数十年は日本語表記である『漢字かな交じりの書』の研究に努め、
白と黒とのバランス、余白の美しさ、構成などを重きに置き、作品を
生み出しています。今展の出品作は、「生活空間にあって、気持ちを
安らかにすることができるような作品を」と考えながら制作した
小品(陶板)と掛け軸、屏風が陳列されます。

芸術鑑賞と体験を、ぜひお楽しみください。

■期間 1月6日(火)～1月25日(日)

■場所 とみらいテラス1階 ギャラリー

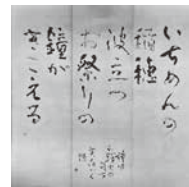

休日開庁

市民課一部証明交付

■日時 11日(日)・25日(日)
8:30～17:15

※パスポート(旅券)の交付は、11日の
9:00～16:30に行います。

※マイナンバーカードの交付は、平日の市役所
開庁時に要予約。

■場所 (図)の①

■持ち物 運転免許証などの本人確認書類等

取扱手続

○住民票の写しの発行

(本人または同一世帯員のみ)

○印鑑登録証明書の発行(代理人可)

○印鑑登録(本人のみ)

○パスポート(旅券)の交付(本人のみ)

○マイナンバーカードの交付(本人のみ)

☎ 市民課 ☎ (93) 4086

「市税等休日納付相談」

■日時 25日(日) 9:00～16:00 ■場所 (図)の②

■納付相談対象 ○市民税・県民税・森林環境税 ○国民健康保険税
○固定資産税・都市計画税 ○軽自動車税(種別割)
○後期高齢者医療保険料 ○介護保険料

☎ 納税課 ☎ (93) 0433 ●国保年金課 ☎ (93) 4083

※相談日の当日は、国保年金課に問い合わせてください。

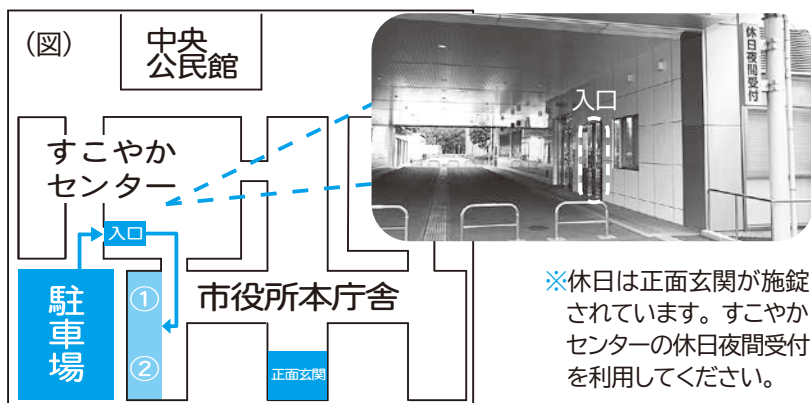

※休日は正面玄関が施錠されています。すこやかセンターの休日夜間受付を利用してください。

中央公民館 ☎ (92) 1211

休館日 1日(木・祝)～3日(土)、5日(月)、11日(日)、
12日(月・祝)、19日(月)、26日(月)

※11日(日)は富里市二十歳を祝う会式典のため、臨時休館

※初めて公民館を利用される人は、問い合わせてください。

※空き状況や申請方法など、詳しくはオンライン予約
サイトをご覧ください。

※12月から講堂の緞帳は利用できません。



社会体育館 (愛称) とみりーナ ☎ (92) 1597

休館日 1日(木・祝)～5日(月)、13日(火)、19日(月)、26日(月)

※施設の利用や申請は、問い合わせてください。

※屋内外スポーツ施設のオンライン予約など、詳しくはオンライン予約
サイトをご覧ください。



子育て広場



施設名・団体名	内容	日時など
子育て支援センター (葉山キッズ・ランド) 申込 ☎ (93) 2800	移動支援「親子あそび・育児相談」(要予約) 場所：北部コミュニティセンター 妊娠・子育てプチ相談(要予約)	16日(金) 10:00～11:30 19日(月) 10:30～11:30 (0～5歳児対象) 29日(木) 10:30～11:30 (妊婦・1歳未満対象) ※両日、保健師・栄養士・歯科衛生士が対応
子育て支援センター (向台こども園) 申込 ☎ (37) 7070	移動支援 場所：北部コミュニティセンター 子育て支援センター室のご利用は予約不要です。詳しくは問い合わせてください。	9日(金)、2月6日(金) 10:00～11:30
青空保育園 申込 ☎ (91) 6151	保育園開放「どんぐりクラブ」(要予約) 定員 7 組 親子講座「親子体操」(要予約) 定員 7 組	毎週火・木曜日 9:00～11:30 19日(月) 10:00～10:50
日吉台幼稚園 申込 ☎ (93) 4408	子育て教室「ちびたんくらす」(要予約) かるたであそぼう、身体測定など	15日(木) 10:15～11:30
末広幼稚園 申込 ☎ (93) 6556	親子教室「るんるんくらぶ」(要予約) 運動遊び	28日(水) 10:20～11:10 (2歳～3歳児対象)
浩養幼稚園 申込 ☎ (94) 0054	なかよし交流会(16日(金)までに要予約) 豆まきなど 場所：浩養幼稚園園庭	2月3日(火) 10:00～ (未就園の子どもと保護者対象)
基幹相談支援センター 申込 ☎ (90) 0081	子どもの発達支援相談会(要予約) 定員 3 組 場所：福祉センター 2 階視聴覚室	19日(月) 10:00～11:30 (市内在住の保護者、保育・教育関係者など対象)

※詳しくは、各施設・団体に問い合わせてください。

対象児童1人につき2万円

「とみさと入学祝い金」を支給します

☎・申込先 子育て支援課 ☎ (93) 4497

令和8年4月に小学校・中学校に入学を控える児童の養育者に「とみさと入学祝い金」として、対象児童1人につき2万円を支給します。

■支給要件

- ①令和8年1月1日時点で、本市住民基本台帳に記録されている児童
- ②令和8年1月2日から3月31日までの間に、転入等により本市の住民基本台帳に記録された児童

■申請方法

1月5日(月)から3月31日(火)までに申請書を提出。(3月31日消印有効)

※申請書などは、令和7年12月下旬に支給対象者(養育者)へ発送済みです。

申請書が届いていない場合は、子育て支援課まで問い合わせてください。

※申請書受付後、審査を経て2月下旬から順次支給予定です。

詳しくは、市公式ホームページをご確認ください。



とみちゃん秋まつり 2025・農産物共進会を開催

問 農政課 ☎ (93) 4943

「とみちゃん秋まつり 2025」と題して、11月1日から3日までの間に「文化祭」、11月3日に「福祉まつり」、11月16日に「産業まつり」・「環境フェア」・「消費者フェスタ」・「市民活動フェスタ」の4つのイベントに合わせて、文化祭事業「こども演劇」を開催しました。

当日は天気にも恵まれて、朝から多数の来場者が訪れ、大いに賑わいました。

産業まつりの前日に行われた農産物共進会では、計135点が出品され、色沢や形状、市場性の高さなどについての審査を行い、産地として技術レベルの高さを示す秀品揃いでした。

【農産物共進会】

千葉県知事賞 渡邊 和也さん（御料）品目：人参



令和7年度 富里市表彰式

問 総務課 ☎ (93) 1112

11月19日、中央公民館を会場に、富里市表彰式が開催され、市に功績のあった21人、3団体が表彰されました。＜敬称略＞

■功労表彰

谷口 和雄（七栄）	前原 規男（七栄）	高谷 正敏（大和）
大竹 俊子（七栄）	渡邊和一郎（御料）	會田 直子（成田市）
藤崎 孝恭（七栄）	酒井美知子（七栄）	石井 正（日吉台）
石田 廣美（根本名）	内田 博道（立沢）	岡本 芳枝（根本名）
宮本 和子（七栄）	高橋 秀和（八街市）	森岡 眞美（日吉台）
櫻本 史夫（日吉台）		

■善行表彰

富里市更生保護女性会	かさぎのパトロール隊	伊藤 初美（日吉台）
越川美代子（七栄）	小川 亜彦（立沢新田）	沖田 健二（立沢新田）
中野 治（立沢新田）	富里市鳥獣被害対策実施隊	



令和7年度 富里市教育委員会表彰

問 教育総務課 ☎ (93) 7657

11月19日、すこやかセンターを会場に、富里市教育委員会表彰が開催され、教育功労者として8人が表彰されました。＜敬称略＞

■教育功労者

中原 正男	龍岡 穂積	黒須 典代
高橋 直樹	椎名 直樹	弓立 孝
小川 洋子	鈴木 新	



令和7年度 富里市教育委員会教育長顕彰・文化祭児童生徒作品展・ 富里市PTA連絡協議会 合同表彰式

生涯学習課 ☎ (92) 1597

11月19日、中央公民館を会場に、3つの表彰式が行われました。当日は、各表彰あわせて50人、1団体が表彰されました。

<敬称略>

教育長顕彰

■優秀選手賞

齊藤 光祐 秋山 莉杏
飯野 穂華 坂本 杏奈
柳 乃愛

■特別体育賞

成田富里オールスター
石井 空我
奈良 優

■県民体育大会賞

成毛 志優 山川 雄也
藤崎 武彦 八百代欽太
金田 昇 小久保 翔
石丸 瑛大 井上 詩
窪田 夏実 島崎 愛美
武田 青葉 佐々木彩乃
能重 遥 田村 華梨



第58回富里市文化祭 児童生徒作品展優秀賞

■図画の部

セマリ ヴィハンサ (第一小1年) 齋藤 琥珀 (浩養小2年)
白澤 鈴 (根木名小2年) 池田 凜華 (富里小3年)
木川 紗里 (七栄小4年) 岡村 杏菜 (富里南小5年)
河野 夏歩 (富里小6年) 小林 大幹 (富里北中1年)
高橋 怜菜 (富里南中2年) 小笠原幸花 (富里北中3年)

■書写の部

鈴木 瑛斗 (富里小1年) 大森 彩瑠 (日吉台小2年)
小林 愛結 (富里小3年) 吉田 花穂 (七栄小4年)
関塚 晴翔 (浩養小4年) 坂本 杏奈 (七栄小5年)
川口 愛琉 (浩養小6年) 小倉凜々花 (富里南中1年)
吉田 桃花 (富里中2年) 杉本 咲希 (富里南中3年)



富里市PTA連絡協議会 生活安全・交通安全啓発標語

■最優秀賞

水野 晴哉 (日吉台小6年)
「ヘルメット 命を守る はじめの一步」
平林 美愛 (富里北中2年)
「そのひと言 広がる安心 守る街」

■優秀賞

本間 結愛 (富里小6年) 柿澤 恵太 (第一小6年)
小山 紗枝 (富里南小5年) 伊藤 慶 (根木名小3年)
沖 萌百香 (七栄小6年) 木川 茉知 (富里中2年)
鈴木 結心 (富里南中2年)



第28回 水辺の風景画コンクール 根本名小学校6年生 東山くれは さんが富里市長賞受賞

環境課 ☎ (93) 4946

11月3日、もりんぴあこうづ(公津の杜コミュニティセンター)を会場に、公益財団法人印旛沼環境基金主催の水辺の風景画コンクール表彰式が行われ、東山くれはさん(根本名小学校6年)が富里市長賞を受賞しました。



▲富里市長賞作品
『展望台で見た景色』



令和7年度 富里市産業まつり 農産物図画コンクールを開催しました

農政課 ☎ (93) 4943

市の基盤産業である農業に対する理解や、地元農産物の愛着心を育むことを目的として、「農産物図画コンクール」を開催しました。市内小・中学生119人から応募があり、厳正に審査した結果、各部門から9人が入賞しました。応募していただいた作品は、末廣農場で展示したほか、入賞作品は、中央公民館1階ロビーでも展示を行いました。<敬称略>

■最優秀賞

高橋 柚月 (浩養小6年)

■特別賞

梶 ひより (富里小1年)

横川 威風 (富里小3年)

小瀧 結愛 (富里南小6年)

鈴木 結々 (富里中1年)

■金賞

杉本 紗奈 (日吉台小2年)

三代川 翔 (富里南小4年)

河野 夏歩 (富里小6年)

相原 晃雅 (富里中2年)



▲最優秀賞作品
『家族みんなでスイカの作業』



第90回 富里市卓球大会を開催

生涯学習課 ☎ (92) 1597

11月9日、とみリーナ(社会体育館)を会場に、市卓球大会が開催され、男子シングルスに61人、女子シングルスに17人、ミックスダブルス18組が出場しました。暗幕で遮光された会場では、卓球の玉の軽快な音と掛け声が鳴り響き、選手たちは爽やかな汗と共に勝敗を競い合いました。各部門の上位結果は次のとおりです。<敬称略>

■男子シングルス

優勝 酒井 惇之介 (個人)

準優勝 陳ヶ尾 芳江 (HHC)

3位 池田 健一 (つぶたり)

川名部 秀樹 (石井クラブ)



▲酒井選手

■女子シングルス

優勝 池田 ひかり (つぶたり)

準優勝 中山 羽麗 (崎山卓球クラブ)

3位 近藤 智子 (日吉台卓球)

岡田 詩乃 (崎山卓球クラブ)



▲池田選手

■ミックスダブルス

優勝 陳ヶ尾 芳江 (HHC)・宮川 裕子 (南卓球)

準優勝 陳ヶ尾 憲二 (HHC)・石井 喜代子 (南卓球)

3位 馬淵 智崇 (崎山卓球)・下井田 一悟 (富中2)

池田 健一 (つぶたり)・椿 堅太 (富中1)



◀ 陳ヶ尾選手・宮川選手

消防団安全運転講習を開催

団 消防総務課 ☎ (92) 1314

10月18日・11月29日、市役所職員駐車場を会場に、消防団安全運転講習を開催しました。146人の市消防団員が参加し、教習検定員の資格を持つ講師による緊急走行に関する法規の講義や、消防車両を使用した運転技能訓練を行いました。



令和7年度 消防団出前講座を開催

団 消防総務課 ☎ (92) 1314

11月4日、富里高校を会場に、消防団出前講座を開催しました。3年生約170人を対象に、市消防団員による消防団活動や実際にあった災害など、実体験に基づく講話を行いました。また、市消防職員によるAED（自動体外式除細動器）を使用した心肺蘇生法の講習も行いました。



各小学校区で防災訓練を実施

団 防災課 ☎ (93) 1114

9月7日に七栄小学校区、10月19日に日吉台小学校区、11月8日に根木名小学校区、9日に富里南小学校区、30日に富里小学校区で、自主防災組織が主催する防災訓練を行いました。各訓練では、災害に備え、地域防災力の向上を図ることを目的に、消防署や成田警察署、陸上自衛隊や自治会などの地域コミュニティとの連携により実施されました。

多くの市民が参加し、さまざまな訓練を通じて、一人ひとりの防災意識の醸成と地域防災力の向上に寄与しました。



▲七栄小学校区総合防災訓練



▲2025ひよし防災訓練



▲根木名学区総合防災訓練



▲富里南小学校区地域防災訓練



▲富里小学校区地域防災訓練

とみさと Hot News !

千葉土建一般労働組合八街支部と 災害時の応援協定を締結

☎ 防災課 ☎ (93) 1114

11月26日、千葉土建一般労働組合八街支部と災害時における
応急対策の協力に関する協定を締結しました。
被災した家屋への応急補修、ブルーシートの展張作業、避難所の
公共施設の応急補修などにご協力いただくものであり、市の
災害対応力向上につながるものです。
今後も、本市の災害時における防災体制の強化に努めます。



富里中央公園の複合遊具が 新しくなりました

☎ 都市計画課 ☎ (93) 5347

新しい複合遊具は、体に障がいがある子も、ない子も一緒に
なって遊ぶことができる「インクルーシブ遊具」です。
公益財団法人ライフスポーツ財団から交付していただいた令和
7年度子ども活動支援金を設置費の一部とさせていただきました。



とみさとやさい大作戦

副菜編

「とみさと元気なまち宣言」の取組として、
塩分控えめのおすすめレシピをご紹介します！
塩分の取り過ぎは、さまざまな病気のリスクを高めます。
健康で長生きを目指し、「減塩生活」を始めましょう。

地区保健推進員さんの
ワンポイントアドバイス

味付けは薄いと感じると思いますが、
さつまいもの甘さで美味しく食べる
ことができます。

レシピ担当者：並木菜苗さん
伊藤由美子さん



1人分 102 Kcal
塩分 0.6 g

◇さつまいもと刻み昆布の煮物

材料	分量 (4人分)
さつまいも	中 1 本 (200g)
刻み昆布 (乾燥)	7.5 g
水	250cc
●しょうゆ	小さじ 1 と 1 / 4
●みりん	小さじ 1 と 1 / 4
●塩	0.5 g (ひとつまみ)
●刻み赤唐辛子	適量

作り方

- ①さつまいもを 1 cm 幅のいちょう切りにする。
- ②刻み昆布を 10 分ほど水で戻す。
- ③鍋に水を入れ、さつまいも、刻み昆布、●の調味料を入れて中火にかける。
- ④落し蓋をして、煮汁が無くなるまで 15 分位煮る。



すえひろのうじょう
末廣農場

イベントなどの最新情報は
末廣農場ホームページをご覧ください。



☎ 末廣農場 [(株) グッドスタッフ]
☎ (93) 1200

市の人口
2025.11.30 現在

人 口：49,811 人 (－ 66) 男：25,536 人 (－ 25) 女：24,275 人 (－ 41)
世帯数：25,788 世帯 (－ 82)

※ () 内は前月比

