

地域で 自分らしく



TOPICS

- 年末年始の業務案内
- 富里市中学生議会

元気で健康 生涯活躍

富里市には、元気なシニア世代がたくさん暮らしています。
健康を維持するための活動や社会で活躍しているシニアの人たちなどをご紹介します！



末廣農場で行われている
とみさと健康ちょきん体操の様子

体操で健康づくり とみさと 健康ちょきん体操

☎ 高齢者福祉課
☎ (93) 4981

椅子を使用してゆっくり行う体操で、日常生活で使う筋肉がバランスよく鍛えられます。
高齢者支援センターを中心に、市内各地で住民が主体となり体操が行われ、筋力を鍛えるだけではなく、住民同士のコミュニケーションの場ともなっています。
ぜひお気軽に参加してみてください。
(→各地域の高齢者支援センターについては16ページへ)

富里市は元気で健康なシニアが多い！



富里市の1人当たりの医療費は、全国平均より低い状況となっています。
また、要介護状態にならずにいる人も相対的に多く、高齢になっても健康を維持している人が多いと考えられます。

▼令和4年度1人当たりの平均医療費

| | | |
|-----|--------|----------|
| 富里市 | 1カ月あたり | 92,687円 |
| 全国 | 1カ月あたり | 110,205円 |

※国民健康保険・後期高齢者医療保険合算
(出典：国保データベースシステム)

富里市は65歳以上の労働力率※ 県内1位！



富里市は、千葉県内（町村を除く）の65歳以上の労働力率がもっとも高くなっています。
※労働力率とは、15歳以上の人口のうち、就業者と完全失業者をあわせたものを15歳以上の人口で割った値。

▼県、近隣市、類似市との労働力率比較

| | 富里市 | 千葉県 | 成田市 | 八街市 | 山武市 | 富津市 | 匝瑳市 | 大網白里市 |
|-----------------|------|------|------|------|------|------|------|-------|
| 労働力率 (総数) | 66.4 | 62.3 | 66.0 | 63.7 | 61.0 | 60.1 | 59.8 | 60.4 |
| 労働力率 (65歳以上) | 35.9 | 26.9 | 29.1 | 34.9 | 32.4 | 30.7 | 31.3 | 29.1 |

(出典：令和2年国勢調査)

さまざまな活動が生きがいの一つに

労働力率の高さや高齢になっても健康な人が多いことから、定年退職後も働く人やボランティア活動、健康づくりに参加するなど、自分らしく活動することが生きがいになり、健康につながっている人が多くいらっしゃいます。



地域の健康づくりをお手伝い

富里市地区保健推進員

☎ 健康推進課 ☎ (93) 4121

地区保健推進員は、各地区の区長からの推薦を受けて市長が委嘱し、地域の健康づくりを推進するボランティアです。
今年9月には、市民の健康水準向上に向けた活動が大きな役割を果たしていると功績が認められ、千葉県知事表彰を受章しました。
地域の皆さんの健康寿命延伸や健康づくりのため、生活習慣病予防や介護予防をはじめ、食育など地域のニーズに合わせた様々な活動をしています。(→表彰に関する記事を22ページに掲載しています。)

Interview

年齢を重ねても元気に働いている人が多い富里市。

そこで、会社などを定年退職され、第一線を退いた後も様々な場所で働いている人たちに、働くきっかけなどお話を伺いました！



▲高橋 良雄さん
勤務先
ジョイフル本田富里店



趣味のための収入を得ることができて 健康のためにもなっています

働くきっかけは何ですか？

趣味の写真活動の資金が必要になったため、シルバー人材センターに興味を持ち、事務所を訪れました。

ただ、説明を聞いている中で、自分に合った仕事があるか不安になって、そのことを伝えると、名前だけでも登録できる制度を紹介され、まずはその制度を利用して、シルバー人材センターに登録しました。



どのような仕事をされていますか？

センターに登録した後、しばらくして、ジョイフル本田富里店のカート回収作業を紹介されました。現場見学もさせてもらって、安心できたので、正式に入会手続きを行って、カート回収作業のお仕事をしています。

働くうえで大切にされていることはありますか？

車両やお客様との接触事故防止を第一に、「お客様の立場になって、親切・丁寧」を心がけて作業しています。

働く魅力は何ですか？

就業先の会社の役に立っていること。健康のためになっていること。そして、趣味の写真活動のための収入を得ることができることです。

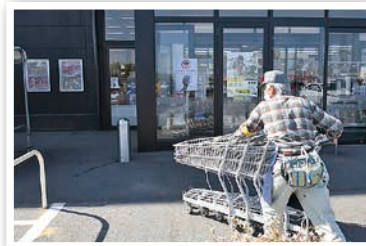

今後の目標はありますか？

いつまでもお客様のために働けるように、作業を通して体を動かすことによって、健康を維持し続けることです。

喜びを感じながら 健康で働いていたい

働くきっかけは何ですか？

自分でやっていたお店を閉めて、仕事を見つけようと探したんですが、年齢もあって全然見つけれなかったんです。そんな時に知り合いから「シルバー人材センターっていう所に行ってみたら」と教わって、センターの事務所を訪ねたのがきっかけです。

どのような仕事をされていますか？

三裕建設工業株式会社で、清掃作業をしています。社員寮ではダイニングキッチンやトイレを、事務所棟では床の掃除機掛けやトイレ清掃を主に行っています。週3回2時間ほどの作業なので、短いと感じる人もいかもしれませんが、私は他に色々やることがあるので、ちょうどいいです。



働くうえで大切にされていることはありますか？

当たり前のことですが、自分の家ではないので、お客様に喜んでもらえるよう、隅々まできれいに行くよう意識しています。

働く魅力は何ですか？

家にいたらダラダラしてしまうけど、仕事があればシャキッとした気持ちで生活が送れるし、何よりもお客様の役に立って喜んでもらえることは、お金には変えられないです。



今後の目標はありますか？

様々な事情で働けない方がいる中で、この歳で働ける喜びを感じながら、健康でいつまでも働いていきたいです。



▲相川 英子さん
勤務先
三裕建設工業 (株)



富里市シルバー人材センター

☎ (90) 1375

ライフスタイルに合わせて、ご相談しながらお仕事を提供しています。自分に合ったお仕事やできるお仕事があるか不安な人も、まずはお気軽にご相談ください。

富里市中学生議会



10月18日、令和5年度富里市中学生議会を開催しました。当日は、市内中学校3校から、計11人の中学生議員が市政に対する疑問などを市長や教育長に対して一般質問を行いました。

問 教育総務課 ☎ (93) 7657

1
質問順



富里南中学校 しのだ うらら 篠田 麗さん

富里市の更なる発展について
令和5年度は様々な行事が開催されたが、市を更に発展させる取り組みは。

2



富里南中学校 こじょう いつき 古城 樹月さん

富里市の観光について
より楽しい・有名な市にするため、これからの観光業の取り組みは。

3



富里南中学校 もりがみ はると 森上 晴仁さん

富里市の交通について
交通手段が少なく、親や子どもたちへの負担も大きい、これからの取り組みは。

4



富里南中学校 きのざりゅうせい 宜野座 龍清さん

外国籍市民などへの取り組みについて
外国籍市民のための外国語表記の掲示などが少ないが、これからの取り組みは。

5



富里北中学校 しももり あおい 下森 葵さん

ALT・英語教育について
市の英語教育の充実に向け、どのような取り組みをしているか。

6



富里北中学校 かんばやし みちこ 神林 美智子さん

部活動の地域移行と外部指導者について
外部指導者などによる部活動地域移行について、これからどのように取り組むのか。

7



富里北中学校 すどう あやな 須藤 采那さん

若者が気軽に遊べる施設について
若者が気軽に遊べる場所があれば、色々な人と交流でき、さらに活性化するという。

8



富里中学校 だんの ゆうま 檀野 佑馬さん

富里市の歴史・文化財調査について
市内に多くの文化財があるが、歴史や文化財調査の取り組みは。

9



富里中学校 もりた けいすけ 森田 敬友さん

富里市の公共交通機関について
公共交通機関は多くの市民にとって必要不可欠だが、現在の取り組みは。

10



富里中学校 つかもと てっぺい 塚本 哲平さん

外国籍の児童生徒に対する取り組みについて
学校でも多くの外国籍の児童生徒がいるが、どのような支援や取り組みをしているのか。

11



富里中学校 しいな そうすけ 椎名 奏介さん

通学路について
近隣市の交通事故を受け、市の通学路整備を見直していると思うが、現状は。

YouTube「富里市議会チャンネル」で
当日の様子を公開しています。



年末年始の業務案内

休業の施設など

| 休業期間 | 施設名など |
|-----------------------|---|
| 12月28日(木)～令和6年1月4日(木) | とみらいテラス(市立図書館)／社会体育館 北部コミュニティセンター／中部ふれあいセンター |
| 12月29日(金)～令和6年1月3日(水) | 市役所(※)／日吉台出張所／中央公民館／ 水道事業所／市民活動サポートセンター／福祉センター |

※戸籍の届出(出生・婚姻・死亡など)は、すこやかセンターの休日夜間受付で受け付けています。
休日夜間受付の場所は、21ページをご覧ください。

ごみ収集

- 12月最終週[25日(月)～29日(金)]は可燃ごみの収集のみ行います。
そのため、12月の不燃ごみの収集は、各地区1回のみです。その他のごみは、通常どおり収集を行います。

| ごみ収集 | 北部地区 | | 南部地区 | | 日吉台地区 |
|----------|------|-----|------|-----|-------|
| | A | B | A | B | |
| 12月収集最終日 | 可燃ごみ | 28日 | 29日 | | 29日 |
| | 不燃ごみ | 11日 | 13日 | 12日 | 14日 |

- 12月30日(土)から令和6年1月3日(水)までは、すべての収集がお休みになります。
年明けの収集時間は遅くなることが予想されますのでご了承ください。

クリーンセンターへの直接搬入

年末は12月29日(金)正午まで
年始は令和6年1月4日(木)から



「市内で発生したごみ」であることを確認するため、
免許証などの提示をお願いしています。

！ 年末年始は大変混雑します

「混雑時期を避けての搬入」や、
「混雑時の左折による車両入場」に
ご協力をお願いします。



問 クリーンセンター ☎ (93) 4529

北部コミュニティセンター・中部ふれあいセンター・中央公民館の オンライン予約を 1月1日から開始します



問い合わせ先

- 北部コミュニティセンター・中部ふれあいセンターについて
市民活動推進課 ☎ (93) 1117
- 中央公民館について
生涯学習課 ☎ (92) 1211

令和6年1月(令和6年4月利用分)から
3カ月前予約・抽選予約(先行予約)になります

▼毎月1～7日を抽選申込期間として、3カ月後(講堂は6カ月後)のひと月分の抽選申込を受付

※市内登録者のみ

▼毎月10日に抽選結果を発表

▼毎月11日以降は、随時先着順による申込

※市内・市外登録者共通

申請書の記入が不要になります

※令和6年3月利用分(講堂は令和6年6月利用分)までは、従来どおり申請書(紙)による申込となります。

早めの利用者登録をお願いします

※令和6年4月分の予約を希望される人は、12月末までに利用者登録をお済ませください。

施設予約までの手順

利用者登録

1. 利用者登録ページで必要事項を入力する。
2. 各窓口で本人確認(身分証明書などを持参してください)。
※スマートフォンなどをお持ちでない人のために、タブレット端末を各窓口にて用意しています。
- ※[@p-kashikan.jp]からのメール受信ができるように、あらかじめ設定をお願いします。

施設予約(令和6年1月1日～)

1. 利用者IDとパスワードを入力して施設予約システムにログイン
2. 利用希望日など必要事項を入力
3. 利用前までに窓口で使用料を納入

詳しくは、市公式ホームページをご覧ください。



決算

令和4年度の決算が9月議会で審議され認定されました。

決算は、市民の皆さんから納められた貴重な税金などが、どのように使われたのかを示すもので、まちづくりの記録でもあります。

一般会計を中心に、概要をお知らせします。
 問 財政課 ☎ (93) 1115



市公式ホームページ
 (令和4年度決算)

一般会計

市税が3年ぶりに66億円台に ※前年度64億3,003万円

一般会計とは、教育・福祉・土木など、市の基本的な経費を計上する会計のことです。大規模な臨時的事業として、新型コロナウイルス感染症対策や物価高騰対策による価格高騰緊急支援給付金支給事業などを実施しましたが、令和3年度歳出総額より減少しました。

市民1人
 当たり決算額
37万円

歳入総額 194億6,668万円

前年度比11億9,164万円減(5.8%減)

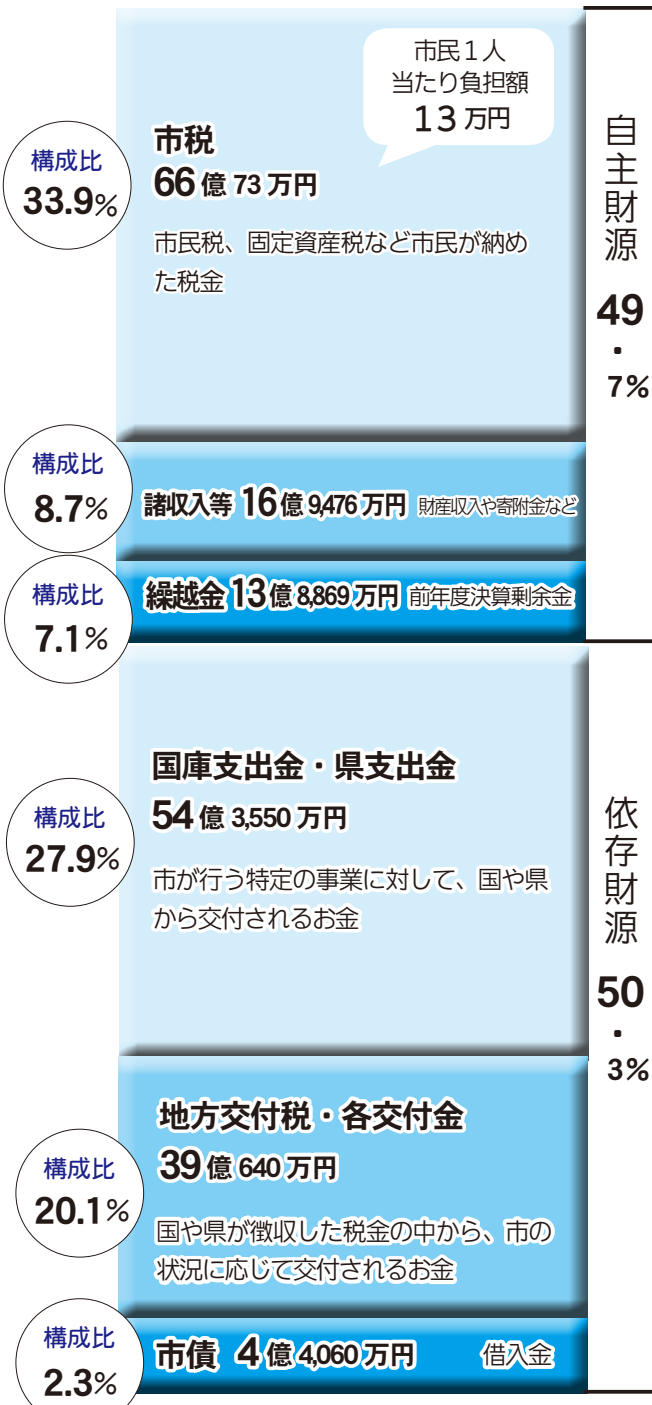

歳出総額 184億6,212万円

前年度比8億751万円減(4.2%減)

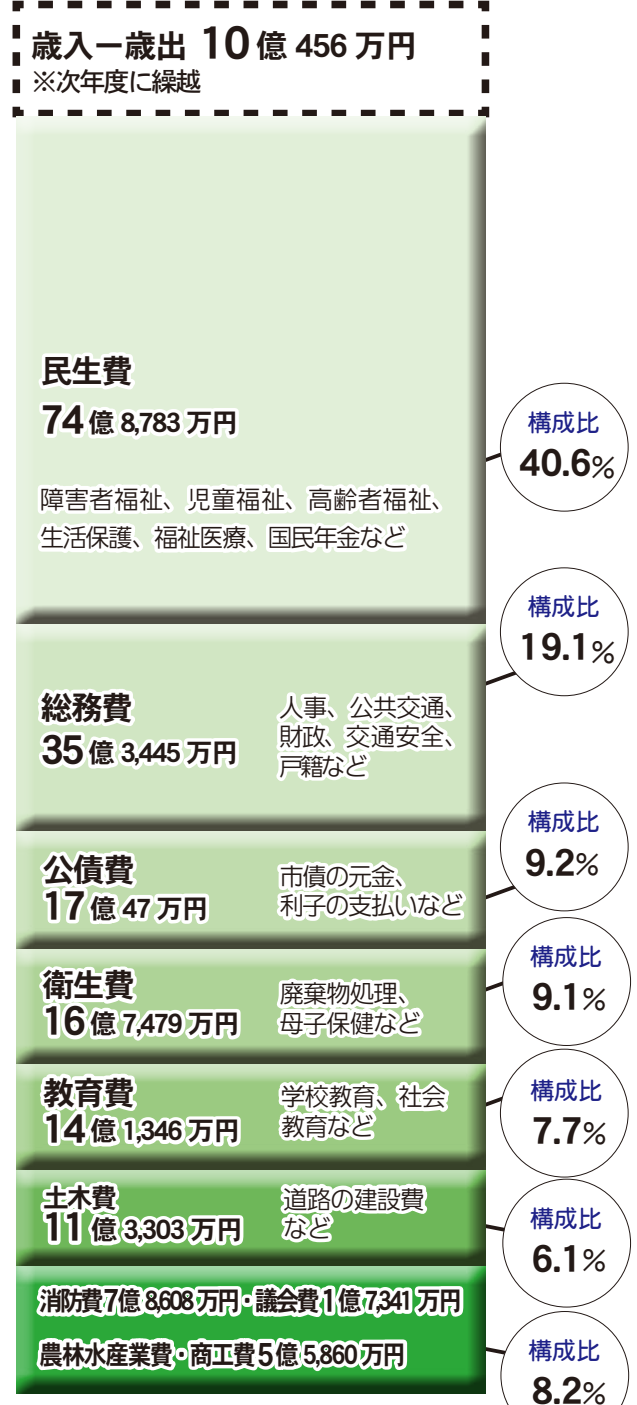

※各項目ごとに端数調整をしているため、合計が一致しないところがあります。令和5年9月30日時点の人口を基に算出しています。

資産

一般会計の基金残高（貯金）は増加 公有財産の「土地」・「有価証券及び出資による権利」も増加

基金は、年度間の財源の変動に備えて積み立てており、災害など必要やむを得ない理由で財源不足が生じた際に活用する財政調整基金と、特定の目的のために活用する目的基金があります。
公有財産は市が所有している土地や車両などのことを指します。

一般会計の基金残高の推移

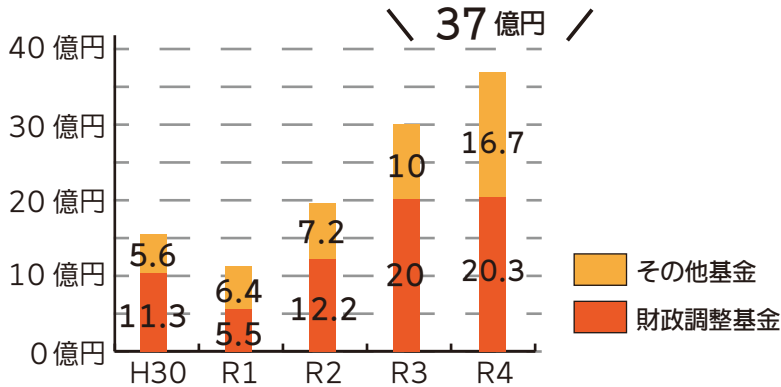

公有財産の状況

| 区分 | 令和4年度末現在高 |
|---------------------|-----------------------------------|
| 土地 | 137万9,321㎡ (前年度136万7,534㎡) |
| 建物 | 12万2,800㎡ (前年度12万2,077㎡) |
| 有価証券及び出資による権利 | 19億1,873万8千円 (前年度19億1,395万8千円) |
| 物品(車両など) ※重要物品のみ | 297点 (前年度283点) |

特別会計

3つの特別会計はいずれも赤字なし

特別会計とは、特定の歳入を特定の歳出に充てるため、一般会計と区別が必要な事業の会計のことです。



| 国民健康保険 | 介護保険 | 後期高齢者医療 |
|--|--|--|
| 加入者が保険税を出し合い、病気やケガをしても軽い負担で治療を受けられる保険制度 | 65歳以上または40～64歳の特定疾病患者のうち介護が必要になった人を社会全体で支える仕組み | 75歳以上の方々の医療費を社会全体で支える医療制度 |
| 歳入 59億8,161万円 -) 歳出 58億9,646万円 差引 8,515万円 | 歳入 31億986万円 -) 歳出 30億6,205万円 差引 4,781万円 | 歳入 5億7,886万円 -) 歳出 5億7,771万円 差引 115万円 |

※各項目ごとに端数調整をしているため、合計が一致しないところがあります。

公益企業会計

いずれも収益的収支は黒字

公益企業会計とは、利用料金などの収益で運営している会計のことです。なお、資本的収支における不足額は、損益勘定留保資金(※)などで補てんしました。

※収益的収支における費用のうち、現金の支出を伴わない費用の計上により留保される資金(減価償却費など)の合計額

| 水道事業 | 下水道事業 |
|--|--|
| <p>【主な整備内容】 安全な水道水の安定的な供給のため、施設・水道管路の更新工事を実施。</p> | <p>【主な整備内容】 安定した下水処理を行うため、老朽化した下水道管路の工事を実施。</p> |
| <p>【収益的収支】 歳入 9億3,137万円 -) 歳出 9億1,629万円 差引 1,508万円</p> <p>○給水人口 3万9千人 ○普及率 80.7%</p> | <p>【収益的収支】 歳入 9億5,901万円 -) 歳出 8億4,586万円 差引 1億1,315万円</p> <p>○処理区域内人口 3万3千人 ○普及率 67.1%</p> |
| <p>【資本的収支】 歳入 1億2,000万円 -) 歳出 3億4,533万円 差引 -2億2,533万円</p> <p>【企業債未償還残高】 14億8,419万円</p> | <p>【資本的収支】 歳入 1億4,883万円 -) 歳出 3億1,777万円 差引 -1億6,894万円</p> <p>【企業債未償還残高】 16億6,002万円</p> |

※各項目ごとに端数調整をしているため、合計が一致しないところがあります。公営企業会計には、消費税を含めていません。

財政状況

財政健全化法に基づく指標では**健全性を示しています**。

良好

健全化判断比率

| 指標名称 | 富里市 | 早期健全化基準 | 財政再生基準 |
|----------------------------------|------|---------|--------|
| 実質赤字比率 一般会計等としての赤字の程度を示す比率 | 赤字なし | 13.31% | 20.00% |
| 連結実質赤字比率 市全体の会計としての赤字の程度を示す比率 | 赤字なし | 18.31% | 30.00% |
| 実質公債費比率 財政負担を見るための比率 | 7.1% | 25.0% | 35.0% |
| 将来負担比率 将来の負担を示す比率 | 負担なし | 350.0% | |

良好

資金不足比率

| 特別会計の名称 | 富里市 | 経営健全化基準 |
|---------|------|---------|
| 水道事業会計 | 赤字なし | 20.0% |
| 下水道事業会計 | 赤字なし | |

財政健全化法とは、地方公共団体の財政状況を統一的な指標で明らかにし、財政の健全化や再生が必要な場合に迅速な対応を取るための法律のことであります。

2つの表のとおり全ての財政指標が早期健全化基準を下回り、前年度に続き財政の健全性（健全段階）を示しています。

今後も、財政と経営の健全化に取り組んでいきます。

一般会計の市債残高(借金)

一般会計の市債残高の推移

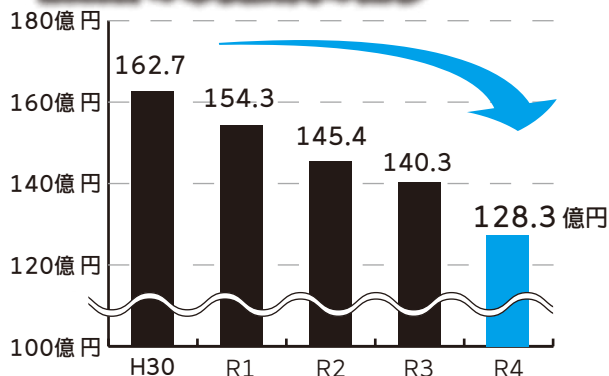

『市債=借入金』**計画的に抑制**しています。

市債とは、主に市が公共施設の整備などの建設事業を行うために必要な資金を、国や金融機関など外部から調達するいわゆる借入金のことであります。

将来にわたって計画的に元金と利子を返済していけるようにするため、市債の発行については、過度な将来負担を招くことのないよう慎重に行っています。

よって市債残高は、左のグラフのとおり、計画的に抑制できていることを示しています。

都市計画税の使い道

都市計画税は

まちづくりのインフラ整備等に
使われている目的税

都市計画税は、都市計画事業や土地区画整理事業に要する費用に充てるため、市街化区域内の土地と家屋を対象として、その所有者に固定資産税とあわせて納めていただく税金です。



市街化区域内に住んでいる人が対象です

【市街化区域】

日吉台、美沢の全域、日吉倉・七栄・御料の一部

都市計画税(歳入) 3億818万7千円
総事業費(歳出) 6億739万5千円

令和4年度は、都市計画道路3・4・20号成田七栄線の整備を行う街路事業や一般会計から下水道会計事業への負担金、七栄北新木戸地区の整備を行う土地区画整理事業や過去に整備した街路事業などに係る地方債償還金などに使われました。



令和4年度に実施した主な事業



令和4年度に実施した主な事業は次のとおりです。そのほか、令和4年4月1日に市制20周年を迎え、小・中学生15人の運営委員による「市制20周年記念セレモニー」など、市民の皆さまと心をひとつにして祝う事業を行いました。

福祉のまちの景色

放課後児童健全育成の充実

就労などで保護者が日中不在となる小学校就学児童の健やかな成長のため、富里小学校及び七栄小学校に新設の学童クラブを開所しました。



地域包括支援センターの運営

中部地域包括支援センターの担当圏域を東西に2分割し、委託型地域包括支援センターを3箇所から4箇所に増設しました。

安心・安全なまちの景色

通学路の安全対策

児童、生徒の安心・安全な通学に資するため、通学路の危険箇所において外側線の引き直しやグリーンベルトの設置、「通学路」表記の路面標示を設置しました。



消防力の安定的な維持

消防力を安定的に維持していくため、操作性や効率性・火災防御力に優れた災害対応特殊化学ポンプ車導入や消防団第19分団の車両を更新しました。

自然・生活環境の景色

分別収集・資源化の推進

市民の利便性の向上と可燃ごみの減量や資源化の推進を目的に、紙類・布類をごみ収集場所で収集しました。

森林の再生と保全

森林の有する多面的機能が発揮された森林の促進のため、市独自の森林再生プランに基づく森林環境整備や木材利用推進補助金の交付などを行いました。

→詳しくはP10へ

連携と交流のまちの景色

ファンクラブの創設

応援していただけるファンを獲得することで、ファンと行政が一体となった魅力あるまちづくりにつなげる『とみさとファンクラブ』を創設しました。



市民活動サポートセンターの充実・強化

まちづくりコーディネーターが実施する団体取材の機会を積極的に設けるとともに、各種オンライン研修などへの参加を支援し、資質の向上を図りました。

都市基盤の景色

地域に合った公共交通体系づくり

充実した市民生活における移動手段を確保するため、さとバスをデマンド交通に転換するとともに、デマンド交通の大幅な拡充を実施しました。



成田空港アクセス強化

東関東自動車道酒々井インターチェンジから成田空港方面への渋滞緩和対策として、富里中央公園付近の交差点に右折レーンを設置しました。

産業のまちの景色

農業振興と経営の安定化に向けた取組

園芸産地の生産力強化のため、規模拡大に必要な省力化機械等の導入や、高収量・高品質を実現するための施設整備を支援しました。

観光・交流づくり

匝瑳・東京駅間を運行する高速バスに、令和4年6月にオープンした市内初の観光・交流拠点施設「末廣農場」や特産品の「すいか」、日本有数の生産量を誇る「にんじん」をアピールするデザインをラッピングし、富里をPRしました。



教育のまちの景色

情報・芸術・文化の発信拠点づくり

市立図書館の新たな愛称を「とみらいテラス」とし、新たな学びや活動への動機づけ、様々な人々の交流などの促進のため、市民ギャラリーや親子読書支援コンシェルジュの設置などに取り組みました。



I C Tを活用した教育の環境整備

公正に個別最適化された学びを進めていくため、GIGAスクール構想に対応可能なインターネット環境整備などを行いました。

行政経営の景色

職員のスキルアップ

職員向け各種研修の機会を設けることで、職員の職務遂行能力を向上させ、良質な市民サービスの提供につなげました。



森林環境譲与税を活用して 森林再生に取り組んでいます！

問 環境課 ☎ (93) 4945

森林環境譲与税とは



森林の保全など喫緊の課題である森林整備の促進のため、国から市区町村と都道府県に配分するものが「森林環境譲与税」です。市では、森林環境整備補助金などの森林整備支援に活用しています。



令和4年度 森林環境譲与税 活用実績

※各補助金は、全額森林環境譲与税を活用しています。

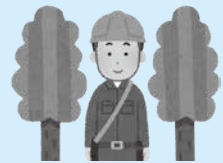

森林環境整備補助金



- 交付額 80万4千円
- 内 容 危険木処理 (3万円×4本)、
作業路等整備 (3件、68万4千円)

地域森林計画対象民有林の保全、森林の有する多面的機能が発揮できる森林への再生を行うため、人家などに隣接する樹木の伐採及び必要な作業路や積込み場所の森林整備について助成しています。

木材利用促進補助金



- 交付額 70万円
- 内 容 ①搬出及び運搬 (30万円×2件)
②伐採 (10万円×1件)
※地域森林計画対象の民有林



- ①風倒木の処理として、バイオマス活用するための受入れ場所までの倒木の切断、搬出のための集積・積込み、運搬費用について助成しています。
(補助率：10分の10、上限30万円/件)
- ②かかり木や搬出経路など、風倒木を除去するために、支障になる樹木を伐採する経費について助成しています。(補助率：10分の10、上限10万円/件)

令和6年度から森林環境税の課税が始まります

問 課税課 ☎ (93) 0443

市区町村において、令和6年度の個人市民税・県民税均等割に併せて1人年額1,000円が課税されます。

●徴収された森林環境税は、森林環境譲与税として市区町村・都道府県に配分されます。

▼市民税・県民税の均等割額・森林環境税額

| 税金の種類 | 令和5年度まで | 令和6年度から |
|-----------|---------|---------|
| 市民税：均等割 | 3,500円 | 3,000円 |
| 県民税：均等割 | 1,500円 | 1,000円 |
| 国 税：森林環境税 | — | 1,000円 |
| 合計 | 5,000円 | 5,000円 |

※森林環境税は、市民税・県民税が非課税の方には課税されません。
 ※市民税・県民税の均等割額は、東日本大震災からの復興に関する防災施策に必要な財源確保のため、臨時的にそれぞれ500円ずつ、合計1,000円の引き上げが行われていましたが、令和5年度をもって終了します。
 均等割額が1,000円減額となるため、森林環境税を導入することによる負担額の増加はありません。

Check!

富里市森林再生プラン



森林所有者

千葉県森林組合

富里市

市内では、令和元年の台風被害による風倒木や森林所有者の高齢化などにより、適正管理ができないことによる荒廃した森林が増えています。
 そこで、富里市森林整備計画に基づき、森林の有する多面的機能を発揮できる災害に強い森林へと再生を促進すべく、令和2年度に森林再生プランを策定し、森林の再生に取り組んでいます。

i 12月4日～10日
人権週間

法務省と全国人権擁護委員連合会では、12月4日～10日を「第75回人権週間」と定め、人権尊重思想の普及高揚の啓発活動を全国的に展開しています。

「人権問題ではないだろうか」と感じていることや、子どものいじめ問題での悩みごとなど、法務局へ相談してください。

人権相談所を開設します

- 日時 12月4日(月)～8日(金)
10:00～16:00
- 場所 千葉地方法務局佐倉支局
＜佐倉市表町 1-20-11＞

問 千葉地方法務局佐倉支局
☎ 043 (484) 1222

i 12月10日～16日
北朝鮮人権侵害問題
啓発週間

北朝鮮当局による人権侵害問題に関する国民の認識を深め、国際社会と連携しながら問題の実態を解明し、その抑止を図ることを目的として、「拉致問題その他北朝鮮当局による人権侵害問題への対処に関する法律」が施行されました。一人ひとりが、この問題について関心を持ち、認識を深めましょう。詳しくは「法務省 北朝鮮人権侵害問題」で検索してください。



問 市民活動推進課 ☎ (93) 1117

i 12月10日～19日
冬の交通安全運動

～飲酒運転は絶対しない、
させない、許さない～

年末は、お酒を飲む機会が増え、飲酒運転による交通事故の発生が懸念されます。また、日没が早い時期であることから、夕暮れ時や夜間、明け方の交通事故の増加も心配されます。一人ひとりが交通ルールの遵守と正しい交通マナーを実践し、交通事故防止を心がけましょう。

問 県くらし安全推進課
☎ 043 (223) 2263

i 年末年始特別警戒

年末年始は人の動きが慌ただしく、思いがけない犯罪に遭いやすい時期です。市と市防犯指導員連合会では、成田警察署と連携しながら、防犯を呼びかけます。青色回転灯防犯パトロール車両による、パトロール活動も市内全域で実施しています。

一人ひとりが防犯対策の見直しを

- 空き巣を防ぐために、短い外出でも必ず施錠をしましょう。
- 自転車盗を防ぐために、必ず鍵をかけるほか、もう一つ別の鍵を掛けてツーロックを実施しましょう。
- 「電話 de 詐欺(振り込め詐欺など)」を防ぐために、在宅中でも留守番電話に設定しましょう。また、1人で判断せず、家族や警察に相談しましょう。

問 市防犯指導員連合会事務局
(市民活動推進課内)
☎ (93) 1117

i 緑の募金
門松カードを配布



令和5年度緑の募金報告

皆さまからの募金額は、141,616円となりました。ご協力いただきありがとうございました。

募金額の40%が市に交付される「緑の募金市町村交付金事業」を活用して、各戸に門松カードを配布します。以下の配布場所や、市公式ホームページからダウンロードして、利用いただくこともできます。



- 配布日時
12月13日(水)～28日(木)
9:00～17:00
- ※土・日・祝日、各施設休館日を除く

■配布場所
環境課 (市役所分庁舎2階)、日吉台出張所、中央公民館

問 環境課 ☎ (93) 4945

i 書き損じはがきや使用済み切手はありますか？

世界で学校に通えない子どもや読み書きができない子どものために、学びの場と機会を提供する「世界寺子屋運動」の一環として、書き損じはがきと使用済み切手を回収します。

- 回収期間 12月12日(火)～令和6年1月31日(水)
- 回収場所 生涯学習課
(中央公民館1階)

問 富里ユネスコ協会事務局(生涯学習課内) ☎ (93) 7641

「広報とみさと」に広告をのせてみませんか？

詳しくは問い合わせてください。

【問合せ先】広報情報課 ☎ (93) 3895

有料広告スペース

有料広告スペース

北部コミュニティセンター臨時休館

■日にち 12月17日(日)
館内床清掃を行うため、北部コミュニティセンター全館は終日利用できません。また、図書の返却・貸出や電話での問い合わせも行っておりません。ご迷惑をおかけしますが、ご理解・ご協力をお願いします。

☎ 市民活動推進課 ☎ (93) 1117

農林業センター使用のご案内

各種研修、会議、サークル活動などに使用できる施設です。

■申込み

使用許可申請書に必要事項を記入し、使用予定日の2か月前から2日前までに、農政課へ申し込んでください。使用を認められたときは使用許可書を交付します。

■使用可能時間 9:00～21:00

※宿泊を伴う研修や集会の場合は
17:00～翌日9:00

■休館日 年末年始[12月29日(金)
～令和6年1月3日(水)]

使用料など詳しくは、市公式ホームページを確認するか、問い合わせてください。



☎ 農政課 ☎ (93) 4943

12月分の学校給食費振替日

■日にち 12月11日(月)

※8日(金)までに入金確認をお願いします。

☎ 学校給食センター ☎ (93) 2550

資源ごみの拠点回収

■日にち 12月17日(日)

※雨天決行(荒天中止)

■時間・場所

○9:00～11:30

市役所正面玄関前駐車場

○13:00～15:00

北部コミュニティセンター第2駐車場

■当日回収できる資源ごみ(注意点)

○新聞・雑誌・段ボール・牛乳用紙パック・雑がみ(それぞれ種類ごとに束ねる。)

○衣類(透明な袋に入れる。)

○飲料用アルミ缶(中を水洗いする。)

○パソコン・スマートフォン・携帯電話・デジタルカメラ(個人情報
は消去し、電池類は取り除く。回収したものは返却不可。)

■その他 事業ごみやその他のごみは回収できません。

☎ クリーンセンター ☎ (93) 4529

年末年始のし尿くみ取り・浄化槽清掃業務

し尿くみ取り・浄化槽清掃の休業期間

12月29日(金)～令和6年1月3日(水)

※年内にくみ取りを希望する人は、12月15日(金)までに該当する地区の許可業者に早めに申し込んでください。

※年始は、令和6年1月4日(木)から平常どおりとなります。

○(有)下総衛生 ☎ (93) 1101

対象地区:日吉台、日吉倉、久能、大和、七栄、根木名、十倉(大堀)、御料(葉山)

○大成企業(株) ☎ (93) 3379

対象地区:新橋、中沢、新中沢、高松、立沢、立沢新田、高野、十倉(大堀を除く)、御料(葉山を除く)、美沢

☎ 環境課 ☎ (93) 4946

スマホで確定申告



確定申告は、スマートフォンでも行えます。確定申告に向け、今から準備を行いましょう。

■準備しておくもの

○マイナンバーカードの受領

○e-Tax(ID・パスワード)の受領

詳しくは、国税庁ホームページ「確定申告書等作成コーナー」をご覧ください。



☎ 成田税務署 ☎ (28) 5151

家屋を新築・増築・取り壊したときには



家屋を新築・増築、または取り壊したときには市への連絡が必要です。

連絡がない場合、「1月1日の賦課期日には、家が建っているのに評価証明書を発行してもらえない」、「家屋が建っていないのに課税されてしまった」ということがあります。

※登記済み家屋で滅失登記をした場合は、市への連絡は不要です。

☎ 課税課 ☎ (93) 0444

有料広告スペース

有料広告スペース

i 国民年金 こんな時には届出を

国民年金は、日本国内に住所がある20歳以上60歳未満の人すべてが加入する制度です。

届出を忘れると、将来受け取る年金額が少なくなったり、受けられなくなったりする場合があります。

市役所へ届出が必要なとき

- 60歳になる前に退職したとき
 - 配偶者の扶養でなくなったとき
(厚生年金に加入した場合は、届出不要)
 - 会社勤めの配偶者が退職または65歳になり、被扶養配偶者でなくなったとき
 - 国民年金に加入中の人、海外に住所を移すとき
 - 海外から転入してきたとき
- 詳しくは問い合わせください。

問 国保年金課 ☎ (93) 4085

i 国保加入者の 療養費などの給付

国民健康保険の被保険者が、次の事由により、いったん医療費を全額負担した場合には、申請により審査で認められた保険給付分の払い戻しが受けられます。支給時期は、申請から2～3カ月程度かかります。

- 旅行先や急病で、やむを得ず保険証を持たずに治療を受けたとき
- 医師が必要と認めたコルセットなどの治療用装具を作ったとき
- 医師が必要と認めたはり・きゅう・あんま・マッサージ師の施術を受けたとき
- 資格証明書を提示して治療を受けたとき
- 海外渡航中に治療を受けたとき

※治療目的の渡航は対象外

申請には、領収書などの書類や世帯主名義の振込先がわかるものが必要です。詳しくは、市公式ホームページをご覧ください。



問 国保年金課 ☎ (93) 4083

i 令和6年度固定資産税 償却資産を所有している場合は申告を

償却資産とは、会社、個人で経営する工場や店舗、あるいは農業経営に使用している構築物、機械、備品などをいいます。

令和6年1月1日(月)現在で償却資産を所有しているときは、**令和6年1月31日(水)までに**申告をしてください。なお、申告用紙などが必要な人は、市公式ホームページからダウンロードするか、問い合わせください。

次の人は、市からの申告用紙などの送付を省略しています。

- 前年度に申告している償却資産の課税標準額が免税点未満である事業者
- 前年度の申告内容から所有している償却資産がない事業者



| 業種 | 課税対象となる主な償却資産の例 |
|-----------------------|---|
| 共通 | パソコン、コピー機、エアコン、応接セット、内装、看板、舗装路面、ブラインド、LAN設備など |
| 製造業 | 金属製品製造設備、食料品製造設備、旋盤など |
| 印刷業 | 各種製版機及び印刷機、裁断機など |
| 建設業 | ブルドーザー、パワーショベル、フォークリフト(軽自動車税の対象を除く)、発電機など |
| 料理飲食店業 | テーブル、椅子、厨房用具、冷凍冷蔵庫など |
| 小売業 | 陳列棚・陳列ケース(冷凍機または冷蔵機付を含む)、自動販売機など |
| 理容・美容業 | 理容・美容椅子、洗面設備、消毒殺菌機、サインポールなど |
| クリーニング業 | 洗濯機、脱水機、乾燥機、プレス機、ボイラー、ビニル包装設備など |
| 不動産貸付業 (駐車場・パートなど) | 受変電・発電機・蓄電・中央監視各設備、門など外構工事、駐車料金自動計算装置、舗装路面、機械設備など |
| ガソリンスタンド | 洗車機、ガソリン計量器、独立キャノピー、防壁、地下タンクなど |
| 売電事業 | 太陽光パネル、架台、パワーコンディショナー、表示ユニットなど |
| 農業 | ビニールハウス、農耕用車両(小型特殊自動車以外)、保冷库、農業用機械など |

問 課税課 ☎ (93) 0444

i 入院や高額な外来診療の前に申請を 国民健康保険の限度額適用認定証

入院及び外来診療の際、ひとつの医療機関で月額の治療費が高額になり、自己負担限度額を超える場合は、**「限度額適用認定証」**を医療機関に提示することにより、窓口での支払いが自己負担限度額までとなります。自己負担限度額には区分があり、世帯の所得や年齢により異なります。

入院または高額な外来診療を受ける前に必ず申請をしましょう。

○ 「限度額適用認定証」の受取方法

- 対象者 国民健康保険税の滞納がない世帯に属する被保険者
- 場所 国保年金課窓口で交付

○ マイナンバーカードの提示のみでも支払いが自己負担限度額までに

マイナンバーカードの健康保険証利用登録をしている被保険者は、**「限度額適用認定証」**を交付されていなくても、マイナンバーカード対応医療機関であれば、マイナンバーカードを提示することで自己負担限度額以上の請求は発生しません(国民健康保険税滞納世帯を除く)。

詳しくは市公式ホームページをご覧ください。



問 国保年金課 ☎ (93) 4083

介護人材確保育成 支援事業補助金



市内の介護サービス事業所で就労している人を対象に、介護職員初任者研修の受講費用を補助しています。

■補助の対象者

初任者研修を修了しており、市内介護サービス事業所で3カ月以上就労している人など

■補助の条件

住所地の市町村税を滞納していないなど

■補助対象経費

- 初任者研修に要する受講料
- 実施機関が指定した教材の費用

■補助金額

補助対象経費の2分の1（千円未満切捨て）※限度額5万円

申請方法など詳しくは、市公式ホームページをご覧ください。



問・申込み先

高齢者福祉課 ☎（93）4980

就労・進路相談



■日時 12月14日（木）
13：00～17：00

■場所 北部コミュニティセンター
会議室1

■対象 15～49歳で就労や進路に
悩みを抱えている人、または
その家族

問・申込み先

ちば北総地域若者サポート
ステーション ☎（24）7880

空き家セミナー& 総合相談会

弁護士・建築士・司法書士・土地家屋調査士・税理士・宅建取引士・大学教授など、専門知識のある有識者が集まり、無料で空き家セミナーと相談会を開催します。

■日時 12月16日（土）

セミナー 14：00～14：45

空き家相談 14：45～16：15

■場所 中央公民館4階大会議室

■内容 空き家に関するセミナー、
空き家の管理・相続・複数所有者・
税務などの問題、空き家や空き地
の利活用・解体についての相談

■その他 申込不要

問 空き家対策有識者会議事務局 森田
☎043（483）7407

創業スクール



中小企業診断士による創業スクールを無料で開催します。講義やグループワークを通じてビジネスプランを作成し、最終日には作成したビジネスプランの発表を行います。

■日時 令和6年1月13・20・27日、
2月3日（土）（全4日間）
10：00～16：00

■場所 幕張テクノガーデン大会議室
301号室
<千葉市美浜区中瀬1-3>

■対象 これから創業を考えている人、
創業して間もない人

■定員 30人

■申込み

12月15日（金）正午までに千葉県
信用保証協会のホームページ
から申込み



問 千葉県信用保証協会成長サポート部
地域サポートチーム
☎043（239）3281

フレイル予防基礎講座



フレイルとは、加齢に伴い心や体のはたらき、社会的なつながりが弱くなった状態です。放っておくと介護状態につながる危険性があります。教室に参加して、自分の体を知り、フレイル予防を始めていきましょう。

■日にち・内容

令和6年

①1月11日（木）講義

②1月18日（木）第1回体力測定

③1月25日（木）運動実技

④2月21日（水）第2回体力測定

⑤2月29日（木）運動実技

⑥3月28日（木）第3回体力測定

■時間 9：30～

詳しくは、申込み後にお知らせ

■場所 すこやかセンター2階総合
健診室

■対象 市内在住の65歳以上の人、
すべての日程に参加できる人

■定員 先着40人

■費用 無料

■持ち物 飲み物、フェイスタオル、
運動できる服装で参加

■申込み 高齢者福祉課窓口または
電話にて申込み

問・申込み先

高齢者福祉課 ☎（93）4981

千葉中途失聴者・難聴者協会主催 手話学習会

■日時 12月2日（土）
13：30～16：00

■場所 佐倉市中央公民館
<佐倉市錦木町198-3>

■費用 無料（初回のみテキスト代
1,200円）

■その他 申込不要

問 NPO 千葉中途失聴者・難聴者協会
印旛事務所

FAX043（461）6533

i 里親制度説明会



里親制度の普及啓発や里親委託の推進のため、説明会を開催します。

■日時 令和6年1月8日(月・祝)
14:00～16:00

■場所 千葉市文化センター
<千葉市中央区中央2-5-1>

■申込み

令和6年1月5日(金)までに、
右のQRコードを読み込み
Google フォームに入力



問 子ども家庭サポートセンターちば
「オレンジの会」
☎0470(28)4288

i デイケアクラブ



■日にち 12月11日(月)

■場所 市民活動サポートセンター

■内容 クリスマス会
(サルビアの会と合同開催)

■対象 18歳以上で、精神科などに
定期的に通院している人

■持ち物 飲み物

問・申込先
社会福祉課 ☎(93)4192

納期内納付に
ご協力ください

12/25(月)

- 固定資産税・都市計画税 第4期
- 国民健康保険税 第6期
- 後期高齢者医療保険料 第6期
- 介護保険料 第6期

i 認知症サポーター 養成講座

認知症に関する知識や対応の仕方など、
講義を通して認知症への理解を深めて
みませんか。

■日時 12月13日(水)
10:00～12:00

■場所 中央公民館4階大会議室

■講師 西部高齢者支援センター
キャラバンメイト

■定員 先着20人

問・申込先
高齢者福祉課 ☎(93)4981

i 上級救命講習会

■日時 12月17日(日)
9:00～17:00
(受付8:30～)

■場所 消防本部3階講堂

■対象 12歳以上で市内在住・在勤・
在学いずれかの人

■定員 先着20人

■申込み 12月10日(日)まで

問・申込先 消防署 ☎(92)1311

募 消防団員募集



消防団員は、災害から地域を守る
重要な存在です。非常勤特別職の
地方公務員で、年額報酬と出勤した
際の出動報酬が支給されます。市内
には19の分団があり、現在353人
が活動しています。

■対象 次の条件をすべて満たす人

- ①18歳以上
- ②市内在住または在勤
- ③心身ともに健康

■申込み 電話またはメール

問・申込先
消防総務課 ☎(92)1314

E syobo@city.tomisato.lg.jp

i 学童クラブ 入所受付開始



学童クラブは、就労などで保護者が
日中不在の小学生に対し、放課後や
夏休み期間などに適切な遊びや生活
の場を提供して、児童の健全な育成
を図る施設です。

入所手続きなど、詳しくは、
市公式ホームページをご覧ください。



問 子育て支援課 ☎(93)4497

募 地域福祉審議会委員 公募

地域福祉や障害福祉に関して市民の
皆さんの意見を取りまとめるために
開催する地域福祉審議会を公募します。

■対象

- 市内在住・在勤の18歳以上の人
- 地域福祉活動やボランティア活動
などの経験がある人
- 継続して審議会に出席ができる人
- 富里市議会議員または富里市職員
ではない人
- 申込日現在で富里市の他の審議会
などの公募委員を2つ以上委嘱
されていない人

■募集人員 1人

■任期 令和6年4月1日～令和9年
3月31日(審議会の開催は
年1～3回程度)

■報償 審議会出席ごとに7,000円

■申込み

12月28日(木)までに、申込書に
「私の考える地域福祉づくりについて」
をテーマとしたレポート(任意様式
400字以内)を添付し、社会福祉課
窓口に提出。申込書は社会福祉課
窓口または、市公式ホームページ
からダウンロードできます。



問・申込先
社会福祉課 ☎(93)4192

i 寒さに負けない! 富里愛で熱くなろう
ホットフードフェス
 ~ We Love Tomisato ~

地域課題の解決とSDG s目標の達成に向けて活動している若者プロジェクトチーム。第3期メンバーの企画は、富里の魅力を発信するイベントとなっています。ご来場の際は、ピンク色の物を身に付けて、みんなで「富里愛」を表現しましょう!!

食べて、動いて、**富里愛**で温まりましょう!

- 日時 12月2日(土)10:00~16:00
- 場所 富里中央公園イベント広場
- 内容
 - 富里産の食材を使ったキッチンカー
 - みんなで作るピンクアート
 - クイズラリー (グループ参加・先着150人)

詳しくは、市公式ホームページをご覧ください。



問 市民活動推進課 ☎ (93) 1117

i 中部ふれあいセンター
まつり&こども食堂

- 日時 12月10日(日) 10:00~15:00
- 場所 中部ふれあいセンター
- 内容 施設利用サークル団体の展示・発表、イルミネーション点灯式

問 中部ふれあいセンター管理運営委員会 ☎ (91) 3363

i 第56回文化祭
児童生徒作品展開催



児童生徒の書写や図画などの作品を展示。ぜひご覧ください。

- 展示期間
 - 生徒作品展(中学生)【書写・図画】12月10日(日)まで
 - 児童作品展(園児)【図画など】12月12日(火)~24日(日)
 - ※小学生の展示は終了しました。
- 場所 とみらいテラス(市立図書館)

問 生涯学習課 ☎ (93) 7641

i ナリタエアポートクリスマス・フェスティバル 2023

恒例となりました「ナリタエアポートクリスマス・フェスティバル」を今年も開催します。

- 日にち 12月4日(月)~25日(月)
- 実施場所 空港周辺市町や空港内の協力店舗
- 内容 旅行券や周辺市町の特産品などが当たる抽選会、空港周辺の幼稚園・保育園の園児が作成したミニツリー飾りやクリスマスを題材にした絵の展示(成田空港内) 実施店舗や賞品など、詳しくは、成田国際空港ホームページをご覧ください。



問 クリスマス・フェスティバル実行委員会事務局 ☎ (34) 5858

いきいき 広場



北部高齢者支援センター

日吉台 4-6-14
 申込 ☎ (36) 7725

- 絵手紙教室
 - 日時 12月6日(水)、20日(水) 10:00~12:00
 - 費用 1回500円

北部健康教室

- 日時 12月8日(金) 10:00~11:00
- 場所 北部コミュニティセンター 2階小ホール
- 内容 マッサージの良さを生かした健康体操

ふれあいクラブ

- 日時 12月12日(火) 14:00~15:30
- 内容 正月飾りを作ろう
- 費用 400円程度
- 定員 8人
- 持ち物 ハサミ、ボンド

東部高齢者支援センター

龍岡ケアセンター内
 申込 ☎ (85) 5572

オンラインZoomのミーティングID [557 255 7255]

ケアカフェ菜の花 (Zoom参加可)

- 日時 12月19日(火) 13:30~15:00
- 場所 中部ふれあいセンター
- 内容 介護・認知症の相談・交流・分かち合い

■対象 介護者・認知症の人やその家族、または応援したい人

参加方法が選べるオンライン講座 (Zoom参加可) (20日までに要予約)

- 日時 12月26日(火) 14:00~15:30
- 場所 末廣農場内レストラン
- 内容 年末親睦&お茶会
- 費用 500円 (Zoom参加者無料)
- 対象 65歳以上の方とその家族

オンラインとみさと健康ちょきん体操 (Zoom参加可) (29日は休み)

- 日時 毎週金曜日 10:00~
- パスワード chokin
- その他 末廣農場で参加するとポイントがたまります!

包括農活

- 日時 毎週月曜日 9:30~12:00
- 場所 図書館脇の空き地
- 内容 野菜の栽培、畑の整備

南部高齢者支援センター

特別養護老人ホーム九十九荘向い
 申込 ☎ (90) 6331

認知症家族の寄り合い

- 日時 12月20日(水) 10:00~11:30

西部高齢者支援センター

福祉センター内
 申込 ☎ (92) 2776

さとしくん健康ちょきん体操(要予約)

- 日時 毎週月曜日
 - 1部 9:30~10:20
 - 2部 10:30~11:20
- 場所 福祉センター2階大会議室
- 定員 各回25人

ささえ愛サロン

- 日時 毎週火曜日9:00~11:30
- 費用 200円
- 内容 健康講座、介護予防体操など

健康広場の問い合わせ・申込みは、健康推進課までお願いします。

健康推進課 X(旧 Twitter) Instagram

健康推進課 ☎ (93) 4121 FAX (93) 2422



フォローをお願いします！

12月の個別予防接種

母子保健班

※契約医療機関への予約が必要です。

| | |
|---------------------------------|------------|
| ヒブ・小児用肺炎球菌・B型肝炎・ ロタウイルス・4種混合 | 令和5年10月生まれ |
| B C G | 令和5年7月生まれ |
| MR (麻しん・風しん)・水痘 | 令和4年11月生まれ |
| 日本脳炎 | 令和2年11月生まれ |

12月を過ぎても予防接種は受けられます。体調が悪いときは無理せずに、元気になってから接種をしてください。

献血 in 市役所

成人保健班

千葉県内では、輸血用の血液が大変不足しています。医療に必要な血液は、人工的につくることができず、献血に頼っています。尊い命を救うため、献血にご協力をお願いします。

日時 12月22日(金)
① 10:00 ~ 11:45
② 13:00 ~ 16:00

場所 すこやかセンター1階ロビー



プレパパママ教室 (平日コース)

母子保健班

初めてお父さん、お母さんになる人の教室です。妊娠・出産・育児の知識を勉強するだけでなく、お友達をつくる良いチャンスです。

日時・内容 4回で1コース

- 令和6年1月11日(木) 9:30 ~ 11:30
オリエンテーション、妊娠中の生活、
ママと赤ちゃんのお口の手入れ&栄養
- 令和6年1月18日(木) 9:30 ~ 11:30
出産経過と産後の身体の変化、
リラックスしよう! マタニティヨガ
- 令和6年1月25日(木) 9:30 ~ 11:30
お風呂の入れ方、おっぱいとミルクの話、妊婦体験
- 令和6年2月1日(木) 9:30 ~ 11:30
産後の生活

場所 すこやかセンター3階

対象 令和6年4・5・6月出産予定の初産婦の人

定員 8組

持ち物 母子手帳

費用 250円(テキスト代)

申込み 令和6年1月5日(金)までに電話予約



ストップ! ザ・むし歯

母子保健班

9月1日に行われた3歳児健診で、むし歯や治療済み歯のなかったお子さんたちの紹介です。

| | | |
|-------|-------|--------|
| 青木 侖奈 | 大木 悠正 | 大森 瑠空 |
| 柿沼あさひ | 小泉 日向 | 甲嶋 心海 |
| 越川 旭 | 蔡 汐恩 | 佐々木 菜菜 |
| 佐藤 晴翔 | 篠田 祐利 | 杉野 柚咲 |
| 高田 光莉 | 富田 茉佑 | 新田 陽向 |
| 松本 咲良 | 宮崎 新 | 武藤 美桜 |
| 森 咲心 | 山倉 充稀 | 湯浅 旭陽 |

LIYANAGE AIMEE KIYARA

<五十音順・敬称略>

12月の健康カレンダー

| 日(曜日) | 行事 | 受付時間 | 場所 |
|--------|-------------------------------------|---------------|----------|
| 1日(金) | 3歳児健診(令和2年6月生まれ) ※対象者には個別に通知 | 12:30 ~ 13:00 | すこやかセンター |
| | | 13:00 ~ 13:30 | |
| 4日(月) | 健康相談(要予約) 育児相談(要予約) | 9:30 ~ 11:30 | |
| | | 13:30 ~ 14:30 | |
| 5日(火) | 1歳6か月児健診(令和4年5月生まれ) ※対象者には個別に通知 | 12:30 ~ 13:00 | |
| | | 13:00 ~ 13:30 | |
| 8日(金) | 乳児健診(令和5年6・7月生まれ) ※対象者には個別に通知 | 12:30 ~ 13:00 | |
| | | 13:00 ~ 13:30 | |
| 12日(火) | 2歳児親子歯科健診(令和3年6月生まれ) ※対象者には個別に通知 | 13:00 ~ 13:30 | |

高齢者インフルエンザ 予防接種はお済みですか？

成人保健班

予防接種を受けてから十分な抗体ができるまでに日数がかかりますので、早めの接種をお勧めします。

対象 ① 65 歳以上の入

※ 9 月下旬に予防接種の予診票を送付済です。転入者などで予診票をお持ちでない対象の人は、健康推進課まで問い合わせてください。

② 60 ～ 64 歳の人で、心臓、腎臓または呼吸器の機能に身の日常生活が極度に制限される程度の障害を有する人、ヒト免疫不全ウイルスにより免疫の機能に日常生活がほとんど不可能な程度の障害を有する人（ともに身体障害者手帳 1 級相当）。

※ 予防接種の予診票が必要となります。接種前に健康推進課まで問い合わせてください。

期間 12 月 31 日（日）まで

場所 県内契約医療機関

費用 自己負担 1,500 円（生活保護受給者は、受給証明書を持参してください。）

在宅訪問歯科診療制度を 利用しましょう

母子保健班

市では歯科保健サービスの一環として、訪問による歯科診療や歯科保健指導などを行っています。

対象 市内に居住し、原則として 65 歳以上の寝たきり、またはこれに準ずる状態のため通院による診療が困難で、在宅で歯科診療が可能な人

令和 5 年秋開始接種

新型コロナワクチン

新型コロナウイルス
ワクチン接種推進室

令和 5 年 9 月 20 日から令和 6 年 3 月 31 日までの期間中、追加接種「令和 5 年秋開始接種」を実施しています。

対象 初回接種が完了している、高齢者(65 歳以上)・成人(12 歳以上)・小児(5 ～ 11 歳)・乳幼児(生後 6 カ月～ 4 歳)

新型コロナワクチン接種の予約方法

○インターネットによる

予約受付

24 時間対応の

Web 予約システム



○電話による予約受付

ワクチン接種コールセンター

☎ 0120 (567) 846

(8:30 ~ 17:15)

令和 6 年
1 月 31 日(水)
まで

乳がん・子宮頸がん 個別検診のご案内

がんを早期に発見できる可能性が高い重要な検診です。希望する人は受診券をお持ちのうえ、契約医療機関に問い合わせてください。

※今年度の集団検診は終了しています。また、すでに集団検診を終えた人は受診できません。
(集団検診：すこやかセンターなどで受診 個別検診：契約医療機関で受診)

■対象

1) 乳がん

○エコー（超音波）検査：30 ～ 39 歳

○マンモグラフィ検査：40 歳以上

※ 40 ～ 59 歳で、昨年度マンモグラフィ検査を受けた人は、エコー検査と交互検査となります。

2) 子宮頸がん

○20 歳以上

■受診方法

「受診券」が必要です。受診券をお持ちでない人は、健康推進課へ問い合わせてください。

■自己負担額

各 2,000 円

無料クーポン券の有効期限（1 月 31 日）が近づいています。

次の対象者は、クーポン券の利用で、今年度実施の検診費用が無料となります。（6 月発行済み）

○子宮頸がん検診（子宮頸部細胞診）の対象者

21 歳（平成 14 年 4 月 2 日～平成 15 年 4 月 1 日）

○乳がん検診（マンモグラフィ検査）の対象者

41 歳（昭和 57 年 4 月 2 日～昭和 58 年 4 月 1 日）

※乳がん検診は、マンモグラフィ検査のみとなります。エコー検査（超音波検査）は利用できません。

個別検診契約医療機関一覧

| 医療機関名 | 電話 | 乳 | 子宮 |
|------------------------------------|---------------------|---|----|
| 日吉台レディースクリニック <日吉台 2-9-6 > | ☎ (92) 1103 | × | ○ |
| ゆだて産婦人科 <七栄 646-16 > | ☎ (93) 8272 | × | ○ |
| 成田富里徳洲会病院健診センター <日吉台 1-1-1 > | ☎ (85) 5313 | ○ | ○ |
| 高根病院健診センター <芝山町岩山 2308 > | ☎ 0479 (70) 8051 | ○ | × |
| 聖隷佐倉市民病院健診センター <佐倉市江原台 2-36-2 > | ☎ 043 (486) 0006 | ○ | ○ |

| 医療機関名 | 電話 | 乳 | 子宮 |
|--------------------------------------|-------------|---|----|
| 公津の杜メディカルクリニック <成田市飯田町 124-3 > | ☎ (20) 5551 | ○ | × |
| 岩沢クリニック <成田市飯田町 154-8 > | ☎ (27) 1122 | × | ○ |
| ウイング土屋レディースクリニック <成田市ウイング土屋 163 > | ☎ (23) 4103 | × | ○ |
| リリーベルクリニック <成田市公津の杜 3-43-1 > | ☎ (27) 0303 | × | ○ |

相談窓口

| 相談名 | 日時 | 場所 | 問い合わせ | 申込など |
|--------------------|-----------------------------|----------------------|-----------------------|-------------------------------|
| 法律相談 | 11・18・25日(月) 13:00～16:00 | 市役所分庁舎 1階会議室 | 社会福祉課 ☎(93)4192 | 毎月5日(閉庁日の場合は翌開庁日)から社会福祉課窓口で受付 |
| 交通事故相談 | 12日(火) 10:00～15:00 | 市役所分庁舎 1階会議室 | 市民活動推進課 ☎(93)1117 | 8日(金)までに予約 |
| 年金相談 | 21日(木) 10:00～15:00 | すこやかセンター 2階会議室 | 国保年金課 ☎(93)4085 | |
| 障害者相談 | 8日(金) 13:00～15:00 | 市役所分庁舎 1階会議室 | 社会福祉課 ☎(93)4192 | |
| 心配ごと相談 | 5・12・19日(火) 10:00～14:30 | 福祉センター 2階相談室 | 社会福祉協議会 ☎(92)2451 | 相談時間は1時間以内 |
| 人権・行政・心配ごと 合同相談 | 26日(火) 10:00～14:30 | 福祉センター 2階視聴覚室 | 社会福祉協議会 ☎(92)2451 | |
| 家庭児童相談 | 月～金曜日(祝日を除く) 9:00～16:00 | 子育て支援課 | 家庭児童相談室 ☎(93)4498 | 電話相談も可能 |
| 教育相談 | 火～金曜日(祝日を除く) 9:00～15:45 | 市立図書館2階 ふれあいセンター | ふれあいセンター ☎(91)6600 | |
| 消費生活相談 | 月～金曜日(祝日を除く) 9:30～16:00 | 市役所分庁舎2階 消費生活センター | 消費生活センター ☎(93)5348 | |

○相談は無料で、秘密は厳守されます。 ○相談時間は12:00～13:00を除きます。

急病のときは？

- 急病診療所を受診するときは、まず電話で相談してください。
- 持ち物…保険証、子ども医療費助成受給券(対象者)

| 成田市急病診療所 [成田市赤坂] | | |
|------------------|-------------------|---------------------------------|
| ☎(27)1116 | | |
| 内科 小児科 | 月～土曜日 | 19:00～23:00 |
| | 日曜日 | 10:00～23:00 (17:00～19:00を除く) |
| | 祝日 | 10:00～17:00 |
| 外科 | 日曜日・祝日 | 10:00～17:00 |
| 歯科 | 祝日・振替 (日曜日を除く) | 10:00～17:00 |

| 印旛市郡小児初期急病診療所 (15歳まで) [佐倉市江原台・佐倉市健康管理センター内] | |
|--|--------------------------------|
| ☎043(485)3355 | |
| 月～土曜日 | 19:00～23:00 |
| 日曜日・祝日 | 9:00～23:00 (17:00～19:00を除く) |

成田市急病診療所・印旛市郡小児初期急病診療所の受付は、診療時間終了15分前までです。

| 救急安心電話相談 | |
|----------------------------------|--------------|
| ☎#7119 (ダイヤル回線 ☎03(6810)1636) | |
| 月～土曜日 | 18:00～翌朝8:00 |
| 日曜日・祝日 年末年始・GW | 9:00～翌朝8:00 |

| こども急病電話相談 | |
|----------------------------------|--------------|
| ☎#8000 (ダイヤル回線 ☎043(242)9939) | |
| 毎日 | 19:00～翌朝6:00 |

敷地内で漏水したときは？

今月の当番は 新栄建設(株) ☎(94)1391

図書館だより

Library information

(愛称)

とみらいテラス

TOMIRAI TERRACE

図書・雑誌・視聴覚資料の貸出期間は2週間です

休館日 4日(月)、11日(月)、18日(月)、
25日(月)、28日(木)～31日(日)

【開館時間】 9:30～18:00

○金曜日は19:00まで

○土・日曜日、祝日は17:00まで とみらいテラス
ホームページ



【問い合わせ先】 ☎ (90) 4646 [9:30～17:00]

映画会 『プレステージ』

出演 ヒュー・ジャックマン、クリスチャン・ベールほか

■日時 20日(水) 1回目 10:00～ 2回目 14:00～

■定員 各回80人 ■会場 とみらいテラス2階AVホール

保存期限が過ぎた雑誌を無料でお譲りします

日時

○1日(金)、5日(火)～8日(金) 9:30～17:00

○2日(土)、3日(日)、9日(土)、10日(日) 9:30～16:30

○12日(火) 9:30～15:00

場所

とみらいテラス2階ギャラリーB

対象雑誌

2019年4月号～2020年3月号

その他

1人10冊まで

おはなし会のお知らせ

絵本の読み聞かせなどを行います。

| | 日時 | 対象 |
|----------------------|-------------------------|--------------------|
| 土曜おはなし会 | 9日(土)、23日(土) 14:00～ | 4歳以上のひとりでおはなしが聞ける子 |
| ふゆのおはなし会 (保護者同席可) | 16日(土) 14:00～ 15:00～ | 4歳以上～ 小学2年生～ |
| 親子おはなし会 | 13日(水) 10:30～ | 3歳までの親子 |

休日開庁

市民課一部証明交付

■日時 10日(日)・24日(日)
8:30～17:15

※旅券の交付は、10日(日)の
9:00～16:30に行います。

※マイナンバーカードの交付は、
平日の市役所開庁時に要予約。

■場所 (図)の①

■持ち物

運転免許証などの本人確認書類等

■取扱手続

○住民票の写しの発行

(本人または同一世帯員のみ)

○印鑑登録証明書の発行(代理人可)

○印鑑登録(本人のみ)

○旅券の交付(本人のみ)

○マイナンバーカードの交付

(本人のみ)

☎ 市民課 ☎ (93) 4086

「市税等休日納付相談」

■日時 24日(日) 9:00～16:00

■場所 (図)の②

■相談対象税目

○市民税・県民税 ○固定資産税・都市計画税

○軽自動車税(種別割) ○国民健康保険税

毎月対象の税目に加えて、12月は以下の相談も行います。

○学校給食費

☎ ●納税課 ☎ (93) 0433 ●国保年金課 ☎ (93) 4083

※相談日の当日は、国保年金課にお問い合わせください。

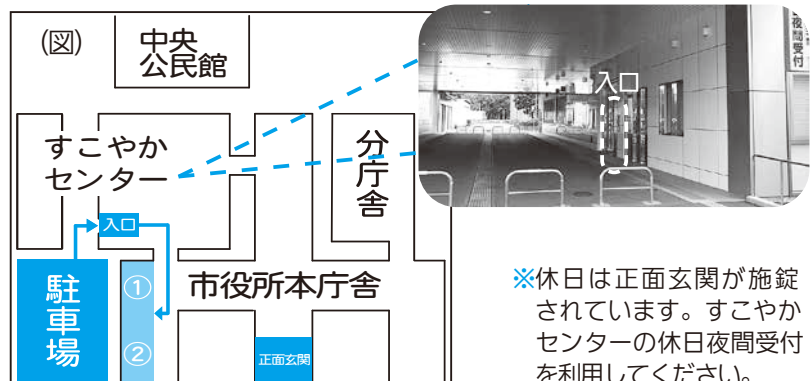

※休日は正面玄関が施錠されています。すこやかセンターの休日夜間受付を利用してください。

中央公民館

☎ (92) 1211

休館日 4日(月)、11日(月)、18日(月)、25日(月)、29日(金)～31日(日)

公民館棟使用申請受付(令和6年3月分) 1日(金)～

講堂棟使用申請受付(令和6年6月分) 1日(金)～

※受付時間 8:30～17:15

※1日の正午までに、利用施設・時間が重なったときは抽選を行います。

(結果は5日(火)、中央公民館窓口に掲示します。)



▲空き状況はこちら

社会体育館

☎ (92) 1597

休館日 4日(月)、11日(月)、18日(月)、25日(月)、
28日(木)～31日(日)

※施設の利用や申請は、問い合わせてください。

※屋内外スポーツ施設のオンライン予約など、
詳しくは市公式ホームページをご覧ください。



子育て広場



| 施設名・団体名 | 内容 | 日時など |
|--|---------------------------------------|--|
| 子育て支援センター (葉山キッズ・ランド) 申込 ☎ (93) 2800 | 移動支援 場所：北部コミュニティセンター | 15日(金) 10:00～11:30 |
| | 妊娠・子育てプチ相談(要予約) | 14日(木) 10:30～11:30(妊婦・1歳未満対象) 18日(月) 10:30～11:30(0～5歳児対象) |
| 子育て支援センター (向台こども園) 申込 ☎ (37) 7070 | 移動支援 場所：北部コミュニティセンター | 1日(金)、令和6年1月5日(金) 10:00～11:30 |
| | 子育て支援センター室のご利用は予約不要です。詳しくは問い合わせてください。 | |
| 青空保育園 申込 ☎ (91) 6151 | 保育園開放「どんぐりクラブ」(要予約) 定員7組 | 毎週火・木曜日 9:00～11:30 |
| | リフレッシュ講座「クリスマスリース作り」 (要予約) 定員5組 | 12日(火) 9:30～11:00 |
| 日吉台幼稚園 申込 ☎ (93) 4408 | 子育て教室「ちびたんくらす」 スノーボードを作ろう、身体測定 | 22日(金) 10:10～11:30 |
| | 未就園児園庭開放 (日吉台学園第2グラウンド) | 14・21日(木) 11:00～11:45 |
| 末広幼稚園 申込 ☎ (93) 6556 | 2歳児親子教室「るるんくらぶ」 (要予約) | 25日(月) 10:30～11:15 (2～3歳児対象) |
| | リズム遊び・製作・おはなし会など | |
| 七栄地区社会福祉協議会 ☎ 小湊 ☎ 090(4545) 7887 | 「ちょっとほっとタイム」 子育て交流、季節のイベントなど | 6日(水) 10:00～11:30 (0歳～就学前の子どもと保護者対象) |
| | 場所：中部ふれあいセンター2階和室 | |
| 富里第一地区社会福祉協議会 ☎ 田所 ☎ 090(7826) 3739 | 「すすくひろば」 子育て交流、季節のイベントなど | 21日(木) 10:00～11:30 (0歳～就学前の子どもと保護者対象) |
| | 場所：中沢区集会所 | |
| 富里地区社会福祉協議会 ☎ 越川 ☎ (93) 2180 | 「子育て交流会」 クリスマス会 場所：福祉センター2階大会議室 | 20日(水) 10:00～11:30 (0歳～就学前の子どもと保護者対象) |

※詳しくは、各施設・団体に問い合わせてください。

令和6年4月入園

保育園・こども園(保育利用) 申込み 要予約

☎ 子育て支援課 ☎ (93) 1174

■令和6年4月入園希望の申込方法

- ①申請書類を、子育て支援課窓口で受け取るか、市公式ホームページからダウンロードする。(末広幼稚園を希望の場合は、申請書類に加え、園からの同意書も必要です。)
- ②申請書類の受取時または電話で、第1希望園の受付日までに事前予約をする。
- ③受付日に、申請書類を【児童同伴】で提出。
※受付日に来庁できないときは、事前に子育て支援課へ連絡してください。

■受付場所 すこやかセンター2階会議室1

■持ち物 申請書類、母子健康手帳

■注意事項

- 市外の保育園を希望する場合は、市区町村によって提出期限が異なりますので、早めに問い合わせください。
- 保育園は保護者の就労などにより、保育が必要な児童をお預かりする児童福祉施設です。集団生活に慣れさせる目的や、「就学前教育」などの目的では入園できません。

| | 施設名 | 受付日 |
|-------------|-----------------|----------|
| 認定 こども園 | 向台こども園 | 12月4日(月) |
| | 葉山こども園 | 12月5日(火) |
| | 末広幼稚園(※事前見学必須) | 12月7日(木) |
| 保育所 | AIAI NURSERY 富里 | 12月4日(月) |
| | 青空保育園 | 12月6日(水) |
| | 富里保育園 | 12月8日(金) |
| 小規模 保育施設 | ことり保育園日吉台園 | 12月7日(木) |
| | PuPu保育園富里園 | |
| | スクルドエンジェル保育園 | |
| | 富里七栄園 | |
| | 日吉台にこここパーク保育園 | |
| | ひよしだい保育園 | |

入園年齢など、詳しくは、市公式ホームページをご覧ください。



とみさと Hot News !

忍杯 全関東空手道選手権大会 新井琉羽空さんと佐藤由梨さんが優勝！

☎生涯学習課 ☎ (92) 1597

9月24日、埼玉県所沢市くすのきホールを会場に、「忍杯 全関東空手道選手権大会」が開催され、空手道団体『白真会』に所属する新井琉羽空さんが小学4年男子初中級に、佐藤由梨さんが小学2年生女子上級選抜に出場し、優勝されました。

今後もますますの活躍が期待されます。



▲新井琉羽空さん



▲佐藤由梨さん

令和5年度 栄養改善功労者千葉県知事表彰 富里市地区保健推進員協議会が受章！

☎健康推進課 ☎ (93) 4121

9月28日、千葉市民会館にて、千葉県栄養改善大会が開催され、富里市地区保健推進員協議会が「栄養改善功労者千葉県知事表彰」を受章されました。同協議会は、長年にわたり食生活の見直しや生活に運動を取り入れるなどの啓発活動、健康診査や各種がん検診のPR活動を行い受診率の向上にも貢献してきました。

コロナ禍においても、その活動を後退させることなく、市内小学校区ごとの地区活動を活発化させ、様々な活動を展開し、市民の健康水準向上に向けた活動は大きな役割を果たしている功績が認められ、今回の受章に至りました。



左から) 五十嵐市長、丹さく子さん、
中村壽美子さん、吉田幾久子さん

令和5年度 ひとり親家庭等福祉事業功労者千葉県知事表彰 小川美栄子さんと尾崎節子さんが受章！

☎子育て支援課 ☎ (93) 4497

9月10日、小川美栄子さん(富里市母子寡婦福祉会前副会長)、尾崎節子さん(同監事)が、千葉県母子寡婦福祉大会で千葉県ひとり親家庭等福祉事業功労者に対する知事表彰を受章されました。

小川さん、尾崎さんは、ひとり親家庭等福祉団体の役員を15年以上従事したその功績を称えられ受章されました。



左から) 小川さん、五十嵐市長、尾崎さん

第16回防火ポスター展を開催

☎予防課 ☎ (92) 1313

11月8日から21日まで、末廣農場と北部コミュニティセンターを会場に、「第16回防火ポスター展」が開催されました。今年は、市内小学生から応募のあった97点の中から、6点の入賞作品が展示されました。

富里市長賞 越川 愛梨(富里南小6年)

富里市消防長賞 佐々木 颯汰(浩養小1年)

富里市危険物安全協会会長賞 石丸 愛菜(日吉台小6年)

千葉県消防設備協会会長賞 小瀧 大和(富里南小3年)

千葉県危険物安全協会連合会長賞 野村 美妃(日吉台小5年)

富里市危険物安全協会特別賞 池野 紬希(富里小5年) <敬称略>



後列左から) 根本消防長、五十嵐市長、武藤予防課長
前列左から) 石丸さん、池野さん、小瀧さん
佐々木さん、野村さん、越川さん

JICA (ジャイカ) 海外協力隊派遣 波田野さんがザンビアへ

問 市民活動推進課 ☎ (93) 1117

10月2日、JICA海外協力隊の2023年度第2次隊として、ザンビアへ派遣される市内在住の波田野さんが、市長を表敬訪問しました。波田野さんは、2025年10月までの2年間、ザンビア大学で日本語教師として活動されます。

波田野さんは、「開発途上国には、経済的に恵まれていない環境でも、高い学習意欲を持った若者たちがたくさんいる。そうした若者たちを、自身の経験をいかし支援したい。」と力強い意気込みを語りました。五十嵐市長からは、派遣期間だけでなく、帰国後の活躍も期待する言葉が送られました。



左から) 波田野さん、五十嵐市長

富里市ママさんバレーボール大会 すみれが優勝!

問 生涯学習課 ☎ (92) 1597

10月29日、富里社会体育館を会場に、第44回富里市ママさんバレーボール大会が開催されました。

日ごろの練習の成果を発揮して、白熱した試合が展開されました。

出場した選手たちのさわやかな汗とともに、会場は熱気に包まれていました。

上位結果は次のとおりです。

- 優勝 すみれ
- 準優勝 富里パルクラブ



▲すみれの皆さん

令和5年度市秋季野球大会

問 生涯学習課 ☎ (92) 1597

9月3日～10月1日まで、富里中央公園野球場を会場に、市秋季野球大会が開催されました。21チームが参加して行われた本大会では、残暑が続く中、熱戦が繰り広げられ、選手たちは日頃の練習の成果を競い合いました。

上位結果は次のとおりです。

- 優勝 富里市役所野球部
- 準優勝 ナナパーズ



▲富里市役所野球部の皆さん



▲ナナパーズの皆さん

2023 ひよし防災訓練を開催

問 防災課 ☎ (93) 1114

10月22日、日吉台小学校区内で「2023 ひよし防災訓練」が開催されました。この訓練は、自主防災組織・自治会・区長会の連携や富里市の後援により実施されました。

「大地震、その時あなたはどうか動く!」をテーマとして、大地震発生時の初動対応や集団避難など本番を想定した内容で行いました。

また、日吉台小学校では市職員・消防署員と協力し、避難所開設訓練や初期消火訓練などを行いました。



とみさと Hot News!

市役所に千葉県ブランド材である「山武杉」のテーブルを寄贈

☎商工観光課 ☎ (93) 4942

10月10日、市長室で東京中央木材市場株式会社様から市役所に千葉県のブランド材である「山武杉」のテーブルを寄贈していただきました。

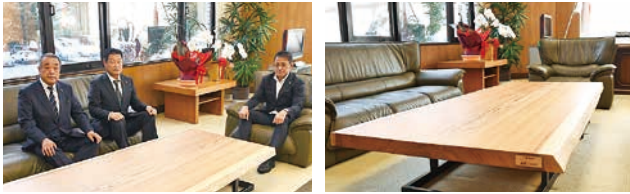

左から) 永島市場長、飯島代表取締役社長、五十嵐市長

多大なる功績に晴れの名誉

第41回危険業務従事者叙勲が内閣府から発令され、4人が受章されました。

【瑞宝双光章】

元千葉県警部 佐藤 敬三さん (七栄)

元千葉県警部 和田 勇八さん (中沢)

【瑞宝単光章】

元千葉県警部 小森 修一さん (七栄)

元千葉県警部 鈴木 重忠さん (大和)

令和5年秋の叙勲が内閣府から発令され、市内では1人が受章されました。

【瑞宝双光章】

民生・児童委員 宮川 朱実さん (十倉)



とみさとやさい大作戦

小松菜編

「とみさと元気なまち宣言」の取り組みとして、地元の野菜をたっぷり使ったおすすめレシピをご紹介します!!

小松菜の栄養価

ビタミン、ミネラルが豊富で特にカルシウムの量は牛乳を超え野菜の中では飛びぬけています。

地区保健推進員さんの
ワンポイントアドバイス

ツナのうま味がカルシウム豊富な小松菜を引き立ててくれます。醤油もしっかり計ってかけすぎに注意しましょう。

レシピ担当者：
二上 正栄さん、飯泉 早苗さん

◇小松菜とツナのマスタード和え 1人分 86Kcal / 塩分0.5g

| 材料 | 分量 (4人分) | 作り方 |
|---------|----------|----------------------------|
| 小松菜 | 1束 | ①小松菜は茹でて、4cmくらいに切り水気を絞る。 |
| ツナ缶 | 1缶 (80g) | ②ツナは油を軽く切って細かくほぐす。 |
| ★粒マスタード | 大さじ2 | ③ボウルに★を入れて混ぜ、小松菜とツナを入れ和える。 |
| ★しょうゆ | 小さじ1 | |



デマンド交通キャロリン号 新たな乗降ポイントを設置!!

11月1日、これまで市民の皆様から多数の要望が寄せられた福祉センター及びベルクフォルテ富里店に、デマンド交通の乗降ポイントを設置しました。

【乗降ポイント】

- 病院・福祉施設 NO.13 福祉センター
- 商業施設 NO.20 ベルクフォルテ富里店



☎経営戦略課 ☎ (93) 1118



末廣農場

イベントなどの最新情報は末廣農場ホームページをご覧ください。



☎末廣農場 [(株) グッドスタッフ]

☎ (93) 1200

市の人口 2023.10.31 現在

人口: 49,598人 (-61) 男: 25,280人 (-27) 女: 24,318人 (-34)
世帯数: 24,716世帯 (-47)

※ ()内は前月比

