

広報

とみさと

2023

8

No.912

郷音け！
夏の音



TOPICS

- とみちゃん夏まつり
- スイカロードレース大会

とみちゃん



夏まつり



日時

令和5年 8月 26日 土

15:30 - 20:30

雨天時
27日に延期

場所

富里中央公園野球場
// 駐車場

厳選 目玉企画!

きょうりゅう音頭

YouTube で全国的に広がった地域密着型エンターテイナー
こまきみかが歌う子どもたちに大人気の「きょうりゅう音頭」
たくさんのきょうりゅうたちが繰り広げる盆踊りの世界
暑い夏を更に熱く!一緒に踊って盛り上がりましょう!



平成 30 年の開催以来中止となっていた夏の風物詩「富里ふるさと
まつり」が「とみちゃん夏まつり」として新たな姿で復活します。
「ふるさと富里」を想う人と人との交流の場や、地域住民の日常
とは異なるコミュニケーションの場となるような夏の恒例行事を
目指していきます。

とみちゃん夏まつり実行委員会

主催 とみちゃん夏まつり実行委員会
共催 富里市、富里市教育委員会
富里市農業協同組合、富里市商工会
特定非営利活動法人富里市観光協会
特別協賛 キリンビール株式会社
キリンビバレッジ株式会社

会場図 & 駐車場

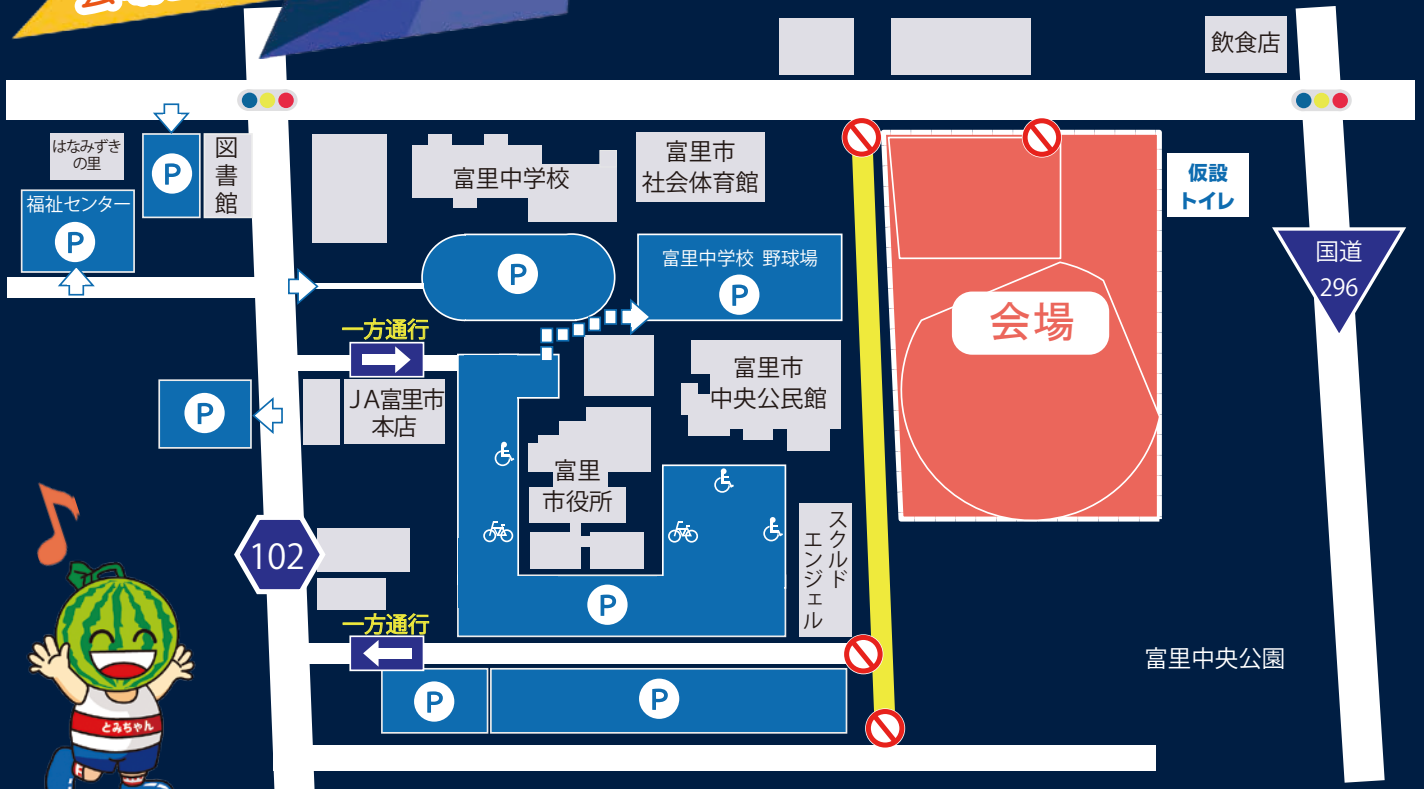

← 駐車場入り口 通行止め 14:30 ~ 21:00

ステージ予定表

来場者参加型のステージ！
みんなで楽しく踊りましょう♪

16:00 ~ キッズダンス
(Happy Stars、PASSION、Y1 ダンス塾)



17:15 ~ フラダンス
(オラキノ・マイカイみちこフラ & タヒチアンスタジオ)

18:05 ~ コラボステージ
(オラキノ・マイカイみちこフラ & タヒチアンスタジオ
×富里ひずめ太鼓)

18:10 ~ 富里ひずめ太鼓



18:40 ~ 花笠踊り (千葉花笠会富里)

19:00 ~ きょうりゅう音頭

19:15 ~ 盆踊り

ドリンク & フードガーデン

キッチンカーや屋台が出店！
麒麟飲料（アルコール類も含む）
の販売も！



縁日

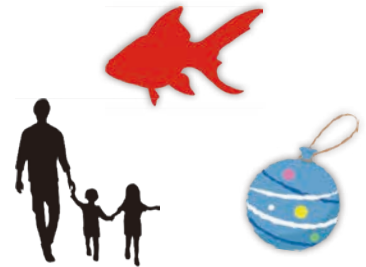

昔懐かしい縁日の風景を再現！
子どもも大人も楽しめます

打ち上げ花火



19:45 ~

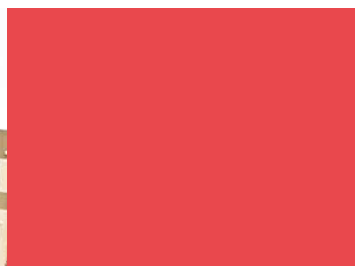

第40回 スイカロードレース大会





富里の初夏を彩るビッグイベント「第40回富里スイカロードレース大会」が、6月18日に4年ぶりに開催されました。北は北海道、南は沖縄まで、29都道府県から集まった5,202人のランナーをお出迎えました。

参加したランナーは思い思いのコスチュームに身を包み、富里の風土を感じながらレースを楽しんでいただきました。今ではすっかり名物となった「給スイカ所」や「スイカサービスコーナー」では、ボランティアから振舞われたスイカをほおぼり、のどの渇きを潤しました。

大会運営にご協力をいただきました、市内外からのボランティアの皆様や関係団体、また、交通規制にご協力いただきました皆様に御礼申し上げます。



当日のダイジェスト
動画はこちら >>>



YouTube

8月1日～21日は とみさと平和 Week

8/15（火）終戦記念日は

平和を 願い 黙とうを

今、改めて問う、かけがえのない1分間

富里市は昭和59年9月22日に、核兵器の廃絶と世界の恒久的な平和を祈念して、「非核平和都市」を宣言しました。

終戦から今年で78年を迎え、市民の大半が戦争を知らない世代となった今、幅広い世代で平和を考える機会とするため、

8月1日から21日を「とみさと平和 Week」として、

原爆写真展、折り鶴及び平和へのメッセージの募集などを実施します。

人の心に悲しみと苦しみを与えた戦争の愚かさ、そして、平和に暮らしている今の生活がどんなに大切なものなのか、この機会に考えてみませんか。



市民活動推進課 ☎ (93) 1117

原爆写真展

8月1日（火）～6日（日）

- 場所 北部コミュニティセンターロビー
- 日時 9:00～21:00
- ※6日（日）のみ 9:00～16:00

8月8日（火）～13日（日）

- 場所 中央公民館ロビー
- 時間 9:00～21:00

原爆 DVD 上映

8月1日（火）～12日（土）

- 場所 市民活動サポートセンター
- 時間 9:00～17:00
- ※日曜日、祝日を除く

平和へのメッセージ募集

8月1日（火）～13日（日）

次の会場で、平和へのメッセージを募集します。用紙と筆記用具、メッセージ回収箱は会場に用意しています。この機会に、思いを込めて書いてみてはいかがでしょうか。

- 場所 市役所ロビー、中央公民館ロビー、市立図書館1階エレベーター前、北部コミュニティセンターロビー
- 時間 各施設の開庁・開館時間

平和へのメッセージ展

8月15日（火）～21日（月）

皆様から寄せられた平和へのメッセージを、小学生が平和学習リーダーとともに作成したメッセージボードに掲示し、展示します。

- 場所 市役所ロビー
- 時間 8:30～17:15
- ※土・日曜日を除く

折り鶴募集

8月21日（月）まで

皆様から寄せられた折り鶴は、平和学習リーダーを派遣する長崎県の長崎原爆資料館と、広島県の平和記念公園内にある「原爆の子の像」へ奉納します。

- 折り鶴のつくり方
 - 折り紙のサイズ：一辺7.5cm
 - 鶴を折る紙は、広告の紙や包装紙などでも結構です。
 - 折り鶴を糸（120cm目安）で束ねる時は50羽で1束とし、抜け落ちないように1番下にビーズ等を付けた状態でお持ちください。
- 回収方法 束ねた折り鶴と何名で作成したかを記入したメモを同封し、回収箱に入れてください。
- 回収場所 市役所ロビー、中央公民館ロビー、市立図書館1階エレベーター前、北部コミュニティセンターロビー
- 時間 各施設の開庁・開館時間



とみちゃん秋まつり2023
第56回 富里市文化祭



作品・参加者募集!

8/25 (金)
まで

第56回富里市文化祭を11月3日(金・祝)～5日(日)の3日間、中央公民館で開催します。
得意なジャンルで参加して、日ごろの練習の成果や自慢の作品を披露してみませんか?

☎・申込先 生涯学習課 ☎ (93) 7641 FAX (91) 1020

■募集項目

【発表部門】	11/5 開催	【展示部門】	【行事部門】
<p>講堂のステージで発表することができます。個人参加は原則1曲、団体参加は最長20分(準備・片付け含む)。</p> <p>※プログラム編成時に発表時間を短縮、調整する場合があります。</p> 	<p>個人作品は原則1点とします。団体での応募は自主性を尊重しますが、調整は生涯学習課で行います。</p> <p>【作品例】 俳句・短歌・生け花・書道・絵画(30号以内)・写真(キャビネ版以上・組写真含む)・手工芸・陶芸など</p> 	<p>体験教室などを募集します。気軽にご相談ください。</p> <p>【過去の事例】 押し花体験・陶芸体験・茶道体験など</p> <p>※実施運営の可能な団体限定</p> 	

■申込条件 参加者説明会(9月8日(金)予定)に代表者(代理可)が出席できること。

■申込み 8月25日(金)までに、中央公民館1階の生涯学習課窓口で行ってください。

※FAX、郵送にて申込みを希望する場合にはお問い合わせください。

※過去に参加された団体への通知は行いません。

■その他 市民と協働で創造する文化祭を目指しているため、準備や片付け、期間中の展示解説などをお願いしています。

詳しくは、市公式ホームページをご覧ください。



開催日

8/5 (土)

富里の夏を彩るジャズフェスティバルが今年も開催!

とみさと JAZZ FESTIVAL 2023

とみさと
JAZZ
FESTIVAL



☎ とみさと JAZZ FESTIVAL 実行委員会
☎ 080 (3398) 3625

県立富里高校ジャズオーケストラ部「ザ・マッド・ハッターズ」、同高OB・OGで結成の「ハイノーツ・ジャズ・オーケストラ」、国内最高峰のジャズプロフェッショナル「篠原正樹クインテット」が出演します。

さらにスペシャルゲストとして、ジャズフェスティバル開催当初から交流のあるサクソ奏者のポール・コントス氏を招いての演奏会が開催されます。

■時間 13:30～(開場13:00)

■場所 中央公民館講堂

■費用 2,000円(前売1,500円)

■チケット販売

[前売・店頭] 末廣農場、JA 富里市産直センター1号店・2号店

[前売・オンライン] TEKET

[当日] 会場入口

■主催 とみさと JAZZ FESTIVAL 実行委員会

■後援 富里市教育委員会



▲TEKET



[スペシャルゲスト] (c)Edie Ellis
サクソ奏者のポール・コントス氏



協働のまちづくり 通信簿

次世代へのバトン



市では、「第2次富里市協働のまちづくり推進計画」に基づき、市民・地縁による団体・市民活動団体・事業者と市によるまちづくりを進めています。

その実行計画について、富里市協働のまちづくり推進委員会から、令和4年度の取組についての意見が取りまとめられましたので、主な内容をお知らせします。

※紙面の都合上、総括意見のみを抜粋して掲載してあります。

意見の全文は、市公式ホームページをご覧ください。



市民活動推進課 ☎ (93) 1117

「第2次富里市協働のまちづくり推進計画」
実行計画

通信簿

【協働のまちづくり推進委員会】
取組についての意見の取りまとめ

【市民・地縁による団体 / 市民活動団体 /
事業者 / 市】によるまちづくり

文化財をまちづくりに生かす市民活動が次世代へバトンをつなぐことに

本市は、令和4年に市制20周年を迎え、いろいろな場面で新しい『富里』としての第一歩を踏み出しました。

旧岩崎久彌末廣農場別邸公園の整備が本格的に進められるとともに、隣接する商業施設の末廣農場のグランドオープンが、市民に明るい話題を提供しました。また、市民の中にも長く続いたコロナ禍から立ち直るきっかけを掴むように、いくつかの市民活動団体が新たに立ち上げられ、様々なイベントが開催されるなど、積極的に活動されています。一般的には、遺産としてのみ評価されがちな文化財ですが、文化財をまちづくりに生かそうとする市民の活動は、行政と共にその価値を高めていくものであり、恵まれた自然と共に次世代へのバトンとしての一つのツールと言えます。



若者プロジェクトチームによる事業に期待

さらに、市民活動の醸成とサステイナブル（SDGs）を柱とした「第2次富里市協働のまちづくり推進計画」が本格的にスタートしました。富里の良さと市民のために頑張る市職員によって、市民目線に立った協働のまちづくりが進められており、中でも、若者プロジェクトチームによる事業については、地域住民、学校、事業者、市民活動団体等の協力のもと実施されており、富里市のまちづくりに一躍を担うものとして、市民の関心が高まりつつあるので、今後の活動も期待しています。

市民活動感謝状贈呈の磨き上げを

また、市民活動感謝状の贈呈については、市民、事業者などに限らず、一人ひとりの市民活動にスポットを当て、まちづくりを支えていることに対して表彰するものであり、活動者の励みになるような制度として、今後も周知方法などについてもブラッシュアップ（磨き上げ、より良いものにする）していってほしいと思います。

子どもたちが誇りに思える 豊かなまちづくりにつながってほしい

最後に、当委員会は移行期を担い、条例制定以来の市民活動支援補助金交付要綱及び審査要領を活動団体の要望に、より応えることができるように見直しを行いました。

協働のまちづくりについて様々な関わりの違いがあっても、市民の強い結束力で、子どもたちが誇りに思える豊かなまちづくりにつながることを心から願っています。

富里市長選挙

投票日 8月6日(日) 7:00 ~ 20:00

市選挙管理委員会 ☎ (93) 1111

■期日前投票

投票日に投票できない人は期日前投票をご利用ください。投票日当日、仕事や旅行などで投票に行けない人は、入場券の裏面に印刷してある宣誓書を記入し提出することで、期日前投票をすることができます。なお、宣誓書は期日前投票所にも備え付けています。

▼富里市役所 1階ロビー

8月5日(土)まで 8:30 ~ 20:00

▼北部コミュニティセンター

8月5日(土)まで 9:00 ~ 19:00

※各投票所では投票できる時間が異なりますので、ご注意ください。

■立候補者数が定数を超えない場合

告示日(7月30日(日))の17:00をもって、定数(1名)を超えることがないときは、無投票になります。

※入場券の郵送や選挙公報の新聞折り込みは行いません。

■その他

富里市長選挙について詳しくは、市公式ホームページをご覧ください。



とみらいテラス
TOMIRAI TERRACE

☎・申込先 とみらいテラス(市立図書館)
☎ (90) 4646



体験日

8/10(木)

本が好きな人 図書館が好きな人集まれ!
図書館の仕事を体験してみよう!

■時間 9:30 ~ 15:30

■対象 中学生、高校生(市内在住在学)

■人数 6人

■内容 カウンター業務、本の装備等

■場所 とみらいテラス

■申込み 電話またはとみらいテラスカウンター

展示期間

8/1(火) ~
30(水)

富里市立図書館蔵書絵本原画展
箕輪義隆「かるがものクッカ」

■場所 とみらいテラス ギャラリーA

■内容 「かるがものクッカ」の原画の展示



開催日

8/5(土)

「かるがものクッカ」おはなし会

■時間 10:30 ~ 11:30

■場所 とみらいテラス ギャラリーA

■対象 大人15人(同伴の小学生以上可)

■内容 読み聞かせ及び作者の案内による原画鑑賞

■申込み 電話またはとみらいテラスカウンター

トークイベント「かるがものクッカ」

■時間 13:30 ~ 15:00

■場所 とみらいテラス AVホール

■対象 大人80人(同伴の小学生以上可)

■内容 絵本の作成、かるがもの暮らし

■申込み 電話またはとみらいテラスカウンター

i 食中毒に
注意しましょう

8・9月は千葉県食中毒夏期対策期間です。

家庭でできる食中毒予防のポイント

- 購入時は、消費期限を確認し、肉・魚類は別々のビニール袋に入れる。
- 冷凍・冷蔵が必要なものは、すぐに冷凍（蔵）庫へ保管する。
- 調理前や食べる前は、必ず手を洗う。
- 肉や魚類は十分に加熱し、野菜はよく洗う。
- 加熱の目安は、中心部の温度75℃で1分以上加熱する。
- 包丁・まな板は、食材によって使い分けるか、その都度洗って熱湯をかける。
- 冷凍食品は使う分だけ解凍し、冷凍や解凍を繰り返さないようにする。
- 料理は長時間放置しない。
- 時間が経ったものは捨てる。

問 環境課 ☎ (93) 4946

i 8月23日(水)
全国一斉の情報伝達試験



■日時 8月23日(水)
11:00～

【訓練放送の内容】

チャイム音+【これはJアラートのテストです。】×3回 こちらは防災富里です。+チャイム音
※他の地域でも、同時刻に同様の訓練が実施されます。

問 防災課 ☎ (93) 1114

i お盆期間中のごみ収集
とクリーンセンター



お盆の休みはありません。

ごみ収集は、通常どおり行います。

クリーンセンターへの直接搬入も通常どおりです。なお、8月11日(金)

は祝日のため、休業日です。

■クリーンセンター直接搬入時間

※日曜日、祝日を除く

○月曜日～金曜日

8:30～12:00(退場)

13:00～16:00(退場)

○土曜日

8:30～12:00(退場)

■その他 お盆期間中とその前後は大変混み合います。お時間に余裕をもってお越しください。

問 クリーンセンター ☎ (93) 4529

i 古紙の拠点回収

■日時 8月27日(日) ※荒天中止
9:00～12:00

■場所 市役所正面玄関前駐車場

■回収できる紙類・出し方

①新聞(チラシ含む)、雑誌、段ボール
種類ごとに紐で束ねてください。

②牛乳用紙パック

水洗い後、切り開いて乾かし、
紐で束ねてください。

■その他 事業ごみやその他のごみは回収できませんので、注意してください。

問 クリーンセンター ☎ (93) 4529

i テレビの「受信障害」
対策が始まっています

ケータイで利用する電波帯の拡大に伴うテレビの「受信障害」対策が始まり、試験が行われます。

一部のお宅では、テレビの受信に影響が出る可能性があります。

【試験電波発射予定時期】

8月17日(木) 予定

※詳しくは一般社団法人

700MHz利用推進協会

公式ホームページをご覧ください。



問 700MHz テレビ受信障害対策
コールセンター(フリーダイヤル)

☎ 0120(700)012

(9:00～22:00 年中無休)

募 千葉県太陽光発電設備
等共同購入支援事業の
お得な価格が決定

太陽光パネル・蓄電池を県民みんなでおトクに購入する共同購入の参加者を募集しています。

この度、入札により市場価格から【約19～28%】おトクに購入できることが決定しました！

おうちでできるSDGs!この機会におトクに購入しませんか!?



みんなの
おうちに
太陽光



千葉県 みんなのおうちに太陽光 🔍

問 みんなのおうちに太陽光事務局

☎ 0120(758)300

受付時間 10:00～18:00

(土・日・祝日を除く)

有料広告スペース

有料広告スペース

とみさと家計応援 クーポンを配布

市では、エネルギー・食料品価格などの物価高騰の影響を受けている全市民を対象に、登録された市内小売店で使用可能なクーポンを配布します。

■クーポンの額

世帯分 1世帯につき1,000円分
世帯人数分 1人につき2,000円分

■配布例

- 1人世帯の場合…3,000円分
[世帯分1,000円分+世帯人数分(2,000円分×1人)]
- 4人世帯の場合…9,000円分
[世帯分1,000円分+世帯人数分(2,000円分×4人)]

■配布時期 8月下旬

■配布方法 郵送による世帯配布

■使用期間 9月1日～12月31日

■使用可能店舗

クーポン発送時に取扱店舗一覧を同封します。最新の情報は、市公式ホームページをご覧ください。



問 経営戦略課 ☎ (93) 1118

結婚50周年(金婚) をお祝いします

結婚50周年(金婚)を迎えるご夫婦に記念品を贈呈します。

■対象 昭和49年3月31日以前に婚姻届を提出したご夫婦

※これまでに贈呈を受けたご夫婦は対象になりません。

■申込み 8月1日(火)～9月15日(金)までに社会福祉協議会へ提出。 用紙は、社会福祉協議会と日吉台出張所にあります。

問・申込先

社会福祉協議会 ☎ (92) 2451

子育て世帯への臨時給付金のお知らせ

市では、エネルギー・食料品価格などの物価高騰支援として、県の給付金事業と市の独自給付金事業をあわせて0歳児から高校3年生までの児童を養育する子育て世帯に、児童1人当たり1万円の臨時給付金を支給します。

■給付金名 【県・市事業】子どもの成長応援臨時給付金 【市独自事業】とみさと子どもの未来応援臨時給付金

■支給対象者

子どもの成長応援臨時給付金

○小学校1年生から中学校3年生までの児童の養育者

とみさと子どもの未来応援臨時給付金

○未就学児(0～6歳児)及び高校生等(高校生年齢相当の児童を含む)の児童の養育者

■支給要件 令和5年4月30日時点で本市の住民基本台帳に登録のある児童

■支給額 児童1人当たり1万円

■給付方法等 児童手当などの情報を活用し、プッシュ型(申請不要)で令和5年8月下旬に支給予定。

※公務員の人、所得上限限度額を超えて児童手当を受給できない人、また高校生等の児童のみを養育されている人は、給付金を受給するには申請が必要になります。詳しくは問合せ先にご相談いただくか、市公式ホームページをご覧ください。



問 子育て支援課 ☎ (93) 4497

交通災害共済のご案内



年間700円の掛金で、交通事故にあった場合に最高150万円の見舞金

交通災害共済は、県内41市町村で共同運営する助け合いの制度です。ぜひこの機会に、家族そろって加入しませんか？

■保険対象期間・掛金 9月1日～翌年8月31日までの1年間で700円(8月31日までに申し込んだ場合)

■対象になる交通事故 自動車やオートバイなどによる事故で、自動車安全運転センターから交通事故証明書が発行された事故 ※原則として人身事故扱いのもの

■共済見舞金

①死亡見舞金 150万円

②傷害見舞金 2万円～50万円

※通院日数に応じて

③身体障害見舞金 50万円

※身体障害1級または2級

④交通遺児見舞金 1人につき10万円

■申込み ○市民活動推進課窓口 ○日吉台出張所窓口

問 市民活動推進課 ☎ (93) 1117

有料広告スペース

広報とみさとに

広告 を載せてみませんか？

1枠8,000円～

募集中♪

広報情報課

☎ (93) 3895



i 国民健康保険の所得申告

所得税や住民税の申告が必要ない人でも、国民健康保険税の納税義務者(世帯主)は、世帯に属する加入者の所得などの申告をしなければなりません。市では、申告が済んでいない人などに「国民健康保険税申告書」を発送しています。

申告がないと軽減措置などが受けられなくなりますので、申告書を受け取ったら必ず提出しましょう。

問 国保年金課 ☎ (93) 4083

i 産前産後期間 国民年金保険料の免除

国民年金加入の人は、産前産後期間の国民年金保険料が免除となります。

■ 免除期間

出産予定日または出産月の前月から4か月間の国民年金保険料が免除されます。なお、多胎妊娠の場合は、出産予定日または出産月の3か月前から6か月間の国民年金保険料が免除されます。

※ 出産とは、妊娠 85 日 (4 か月)

以上の出産をいいます。(死産、流産、早産された方を含みます。)

■ 産前産後期間の取扱い

産前産後期間として認められた期間は、保険料を納付したものととして老齢基礎年金の受給額に反映されます。

■ 対象者

「国民年金第1号被保険者」で出産日が平成 31 年 2 月 1 日以降の人

■ 届出期間

出産予定日の6か月前から届出可能ですので、速やかに届出ください。

■ 添付書類

○ 出産前に届出をする場合

母子健康手帳など

○ 出産後に届出をする場合

出産日は市で確認できるため原則不要。ただし、被保険者と子が別世帯の場合は、出生証明書など出産日及び親子関係を明らかにする書類

問・申込先

国保年金課 ☎ (93) 4085

i 固定資産の所有者が亡くなった時の手続き

固定資産(土地・家屋・償却資産)の所有者(納税義務者)が亡くなったときは、その財産は相続人全員の共有財産となり、固定資産税の納税義務が継承されます。このため、相続人による次の書類の提出が必要です。詳しくは問い合わせてください。

○ 相続人代表者指定届出書兼固定資産現所有者申告書

(土地と家屋の登記物件・償却資産)

○ 未登記家屋所有者変更届出書

(法務局で登記していない家屋)

なお、令和 6 年 4 月 1 日から、相続登記の申請が義務化されます。詳しくは、法務省・法務局のホームページをご覧ください。



問 課税課 ☎ (93) 0444

i 障害がある人やその保護者への手当のお知らせ

常時の介護を必要とする障害者(児)や保護者に対し、次のとおり手当を支給しています。

○ 特別児童扶養手当

○ 障害児福祉手当

○ 特別障害者手当

○ 在宅重度知的障害者等福祉手当

手当を受給されている人は、所得状況届の提出を忘れずに

現在、手当を受給されている人は、受給者・配偶者・扶養義務者などの前年の所得と扶養状況などについて、届出が必要です。所得状況届を提出しないと手当を受給できなくなることがあります。必要書類などを受給資格者に通知しますので、必ず、期間内に手続きをお願いします。

※ 現在、所得要件により支給停止になっている人も、所得状況届の届出が必要で



問 社会福祉課 ☎ (93) 4192

i 小型合併処理浄化槽設置補助金

既設の単独処理浄化槽、またはくみ取り便所から小型合併処理浄化槽への設置替えに関する補助金を交付しています。交付条件など、詳しくは問い合わせください。なお、補助金の交付は予算額に達した時点で終了します。

■ 対象区域

下水道事業計画の予定処理区域以外の区域、団地などの集中合併処理浄化槽処理区域以外の区域

■ 補助額

○ 高度処理型設置補助

36 万円～ 96 万 3 千円

○ 転換補助(既設撤去費)

単独転換…限度額 18 万円

くみ取り転換…限度額 10 万円

○ 配管工事費用…限度額 30 万円

問 環境課 ☎ (93) 4946

i 個人事業税の納期限内納付

個人事業税の第 1 期分の納期限は、8 月 31 日(木)です。金融機関窓口やコンビニエンスストア以外にも、インターネットを利用したクレジットカード納付のほか、スマートフォンでも「モバイルアプリ」や「PayPay」などのアプリを利用することで、24 時間いつでも納付が可能です。便利な口座振替もご利用できますので、必ず納期限内に納めましょう。

問 佐倉県税事務所

☎ 043 (483) 1114

納期内納付にご協力ください

8/31 (木)

■ 市民税・県民税 第 2 期

■ 国民健康保険税 第 2 期

■ 後期高齢者医療保険料 第 2 期

■ 介護保険料 第 2 期

i 借金の返済でお悩みの人へ



解決のための助言を行い、必要に応じて法律専門家を紹介します。相談無料。秘密は厳守します。

- 受付日時
月曜日～金曜日（祝日を除く）
8：30～12：00
13：00～16：30

問 財務省関東財務局千葉財務事務所
多重債務者相談窓口
☎ 043（251）7830

i 就労・進路相談

- 日時 8月10日（木）
13：00～17：00
- 場所 北部コミュニティセンター
会議室1
- 対象 15～49歳で就労や進路に
悩みを抱えている人または
その家族

問・申込先
ちば北総地域若者サポート
ステーション ☎（24）7880

i デイケアクラブ



- 日時 8月10日（木）
13：30～15：30
- 場所 中央公民館1階口ビー集合
- 内容 陶芸体験
- 対象 18歳以上で、精神科などに
定期的に通院している人
- 持ち物 エプロン、材料費500円

問・申込先
社会福祉課 ☎（93）4192

i 千葉県動物愛護センターからのお知らせ



千葉県動物愛護センターでは、同センターを会場として5つの事業を実施します。

1. 犬のしつけ方教室基礎講座（犬同伴不可）

- 開催日 8月24日（木）、9月28日（木）
- 時間 10：00～12：00（9：30受付）
- 内容 犬の本能と習性、しつけ方法の
講義、モデル犬によるデモン
ストレーション
- 定員 先着各10人（要予約）
- 申込み 千葉県動物愛護センター
☎（93）5711

2. 犬のしつけ方教室実技講座（犬同伴可）

- 開催日 8月3日（木）、9月7日（木）
- 定員 先着各5人（要予約）
- 費用 3,300円
- 申込み（公財）千葉県動物保護管理協会
☎043（214）7814

3. 夏休み親子体験教室

- 開催日 8月9日（水）、16日（水）、
23日（水）
- 時間 10：00～12：00（9：30受付）
- 対象 小学4～6年生までの児童とその
保護者
- 内容 人と犬猫の関係、動物由来感染症など

4. 犬のしつけ方

（YouTubeによる動画配信）

配信を希望者する人は、ちば電子
申請システム「犬のしつけ方教室
（基礎講座）動画配信の申し込み」
から応募してください。



5. 犬と猫との出会いの場

マッチングにより県民の人が飼って
いる犬猫の新しい飼い主さん探し
をメールで行っています。
詳しくは県公式ホーム
ページをご覧ください。



- 定員 先着各4組（要予約）

- 申込み インターネットから申込



問 千葉県動物愛護センター
☎（93）5711

i 都市計画課より縦覧（2件）のお知らせ

市では、七栄北新木戸地区における一層の土地利用の促進を図るため、地区計画の変更及び土地区画整理事業の事業計画変更の案を作成したので、次のとおり縦覧します。

■案件名

- ①成田都市計画地区計画（七栄北新木戸地区）の変更 原案の縦覧
- ②成田都市計画事業七栄北新木戸土地区画整理事業の事業計画変更の縦覧

■縦覧期間

- ①②8月18日（金）～31日（木）8：30～17：15（土・日曜日を含む）

■縦覧場所 ①②都市計画課窓口、①市公式ホームページ

■意見書提出期限

- ①9月7日（木）まで（当日の消印有効）
- ②9月14日（木）まで（当日の消印有効）

■意見書を提出できる人

- ①住民及び利害関係人
- ②利害関係人

問・提出先

- ①都市計画課計画班 ☎（93）5147 FAX（93）5153
- ② " 都市整備班 ☎（93）5347 FAX（93）5153

E toshikeikaku@city.tomisato.lg.jp
〒286-0292（住所不要）

i 女性向け再就職支援
セミナー・出張相談



再就職支援セミナー

- 日時 9月15日(金)
10:00～12:00
- 場所 成田市役所6階中会議室
- 内容 女性を取り巻く環境、自己分析で強みを見つける、応募書類と面接対策
- 対象 在職・求職中を問わず、就職活動中の女性
- 定員 先着20人

出張相談

- 日時 9月15日(金)
13:30～16:00
- 場所 成田市役所6階中会議室
- 定員 先着4人
(1人につき30分程度)

【共通事項】

- 費用 無料
- 申込み 8月18日(金)までに
電話にて予約
- その他 託児あり(先着順)

問・申込先
成田市商工課 ☎(20) 1622

i 保育 de 就職! @千葉
保育のしごと
就職フェスタ

- 日時 9月10日(日)
11:00～15:00
- 場所 京成ホテルミラマーレ 6階
<千葉市中央区本千葉町15-1>
- 対象 保育所などへの就職希望者、
保育の仕事に関心のある人
- 費用 無料
- 参加方法 直接会場へお越しください。
- その他 履歴書など持ち物不要
詳しくは、ホームページ
をご覧ください。



問 ちば保育士・保育所支援センター
担当：浅井・小倉
(福) 千葉県社会福祉協議会内
☎043(306)1468

募 普通救命講習会
受講者募集



- 日時 8月20日(日)
9:00～12:00(受付8:30～)
 - 場所 消防本部3階講堂
 - 対象 12歳以上で市内在住、在勤、
在学いずれかの人
 - 定員 先着20人
 - 申込み 8月13日(日)まで
- 問・申込先 消防署 ☎(92) 1311

i 危険物取扱者の
保安講習

- 日時 10月5日(木)
午前 給油取扱所で主に従事する人
午後 給油取扱所以外の施設で従事
する人
- 場所 八千代市勝田台文化センター
<八千代市勝田台2-5-1>
- 費用 1人につき4,700円
(千葉県収入証紙を申請書に貼付)
- 持ち物 受講日に危険物取扱者免状
と受講票を持参してください。
- 申込み 8月21日(月)～25日(金)

問・申込先
(一社) 千葉県危険物安全協会連合会
☎043(266)7930

i 迷惑駐車は
やめましょう



迷惑駐車は、消防車や救急車などの緊急車両の進行を妨げ、災害現場への到着を遅らせてしまいます。また、消火栓や防火水槽の周辺に駐車していると迅速な消火活動ができません。災害は1分1秒を争います。一人ひとりがルールと駐車マナーを守りましょう。

問 消防署 ☎(92) 1311

i 小学生対象の認知症
サポーター養成講座

この講座では、高齢者疑似体験から高齢期の身体的特徴を学ぶとともに認知症に関する知識や対応の仕方などの講義を通して、認知症についての理解を深めることを目的としています。この機会に、認知症についての理解を深めてみませんか。

- 日時 ①8月3日(木)、9日(水)
②20日(日)
10:00～12:00
- 場所 ①福祉センター2階大会議室
②北部コミュニティセンター
2階大ホール
- 対象 市内在住の4～6年生の児童
とその保護者
- 定員 各回先着15組
- 持ち物 ①は上履きを持参してくだ
さい。

問・申込先
高齢者福祉課 ☎(93) 4981

i 千葉中途失聴者・難聴者協会主催
手話学習会



- 日時 9月2日(土)
13:30～16:00
 - 場所 佐倉市中央公民館
<佐倉市錦木町198-3>
 - 費用 無料(初回のみ1,200円)
- 問 NPO 千葉中途失聴者・難聴者協会
印旛事務所
FAX043(461)6533

i 言語聴覚士による
言語指導を開始

簡易マザーズホームすまいるに在籍しているお子さんを対象に言語指導を開始しました。発達に気になるお子さんの言語発達を促します。詳しくは、市公式ホームページをご覧ください。



問 簡易マザーズホーム
すまいる ☎(92) 2302

i インターナショナルデイ フィリピン編

日本人住民と外国人住民のお互いの文化への理解をより深めるイベントとして、異文化体験会「International Day Part1 the Republic of the Philippines」(インターナショナルデイフィリピン編)を開催します。

フィリピンの文化紹介、フィリピンの遊び体験などを行います。

■日時 8月19日(土)
10:00~12:00

■場所 市民活動サポートセンター

■対象 市内在住の小学4年生~中学生

■定員 16人(定員を超えた場合は抽選)

申込方法など詳しくは、
市公式ホームページをご覧ください。



問 市民活動推進課 ☎(93) 1117

募 水道事業運営協議会 委員募集

水道事業の運営などに関する重要事項を審議する「水道事業運営協議会」の委員を募集します。

■応募資格 以下のすべてに該当する人

- 市内在住の満18歳以上で、富里市の市営水道に加入又は使用している人
- 年3回程度の会議に出席できる人
- 富里市の審議会等の公募委員を2以上委嘱されていない人
- 富里市の職員及び議会議員でない人

■募集人数 1人

■任期 2年(令和5年11月1日~令和7年10月31日)

■報酬 1回7,000円(別途交通費あり)

■申込み

8月25日(金)までに、申込書と「富里市の上水道」に関するレポート(400字以内)を次のいずれかの方法で提出。

- 上下水道課窓口へ持参
- 郵送(25日の消印有効)
- 電子メール

詳しくは市公式ホームページをご覧ください。



問・申込先

上下水道課 ☎(93) 3340
〒286-0221 七栄651-122

E suidou@city.tomisato.lg.jp

募 令和5年度第2回 富里市の職員募集



■職種・受験資格

○一般行政初級

平成14年4月2日から平成18年4月1日までに生まれた人(学歴不問)
【障害者枠】

昭和63年4月2日から平成18年4月1日までに生まれた人で、身体障害者手帳、療育手帳又は精神障害者保健福祉手帳の交付を受けている人(学歴不問)

○土木初級、建築初級

平成14年4月2日から平成18年4月1日までに生まれた人(学歴不問)

○消防(救急救命士を含む。)

平成7年4月2日から平成18年4月1日までに生まれた人(学歴不問)

※救急救命士は、令和6年春季までに救急救命士の資格取得見込みの人を含む。

■募集人数

- 一般行政初級 5人程度(うち障害者若干名)
- 土木初級 若干名
- 建築初級 若干名
- 消防(救急救命士を含む。) 5人程度

■1次試験

印旛郡市職員採用共同試験

○日程 9月17日(日)

○会場 佐倉市立佐倉中学校
<佐倉市内町117-10>

■申込み

8月7日(月)までに、申込書を総務課人事給与班へ提出(郵送可、7日の消印有効)。

試験案内・申込書は、総務課窓口で配布のほか、市公式ホームページからダウンロードできます。

■その他 すべての受験者に、
合否結果を通知します。



問・申込先

総務課 ☎(93) 1113
〒286-0292(住所不要)

募 幼稚園・保育園で 働きませんか

あなたの資格を活かせます!

保育士資格または幼稚園教諭免許を持っていて、子育てなどでブランクがある人や、経験がない人も歓迎します。詳しくは、各園にお問い合わせください。

■公立幼稚園

○富里幼稚園 ☎(93) 2387

■私立保育園

○富里保育園 ☎(90) 3606

○青空保育園 ☎(91) 6151

○AIAI NURSERY 富里

☎(37) 3596

○ひよしだい保育園、

日吉台にこここパーク保育園

☎(93) 4408

募 学童クラブで 働きませんか

子どもたちの成長をサポートするお仕事です。経験がない人や資格がない人も大歓迎!

曜日、時間などは相談に応じます。

○富里小学学童クラブ(富里小学校敷地内)

○七栄小学学童クラブ(七栄小学校校内)

○富里小学学童クラブ(富里小学校隣接地)

問・申込先

市社会福祉協議会 ☎(33) 3266

○日吉台学童クラブ(日吉台小学校校内)

問・申込先 ☎(91) 2501

○富里南クラブ(富里南小学校校内)

問・申込先 ☎(92) 0092

○浩養すいかキッズクラブ(浩養小学校隣接地)

問・申込先 ☎(94) 0520

募 富里市立小学校講師 (学級担任) 募集

■対象

○講師(臨時的任用の常勤講師)

※小学校の免許状所有必須

○心身共に健康で、教育に情熱のある人、担任ができる人

問・申込先

学校教育課 ☎(93) 7659

広報とみさと 2023.8.1

15

i 敬老会は地区の特性を生かした敬老事業へ



多年にわたり社会に尽されてきた高齢者を敬い、長寿を祝う敬老会を地区ごとに行ってきましたが、今年度からは、敬老会の形にとらわれない敬老事業を行います。

居住する地区によって実施方法が異なり、子どもから高齢者までの多世代交流事業や記念品事業など、各地区の特色を生かした地域コミュニティの形成を行いますので、お楽しみください。

■日時・場所

居住する各地区社会福祉協議会から直接ご案内及び回覧などでお知らせします。

■対象 市内在住で75歳以上の人

問 高齢者福祉課 ☎ (93) 4981

i 中部ふれあいセンター 民謡の夕べ 開催

■日時 9月2日(土) 18:00 開演

■場所 中部ふれあいセンター

■費用 無料

■申込み 不要

詳しくは市公式ホームページをご覧ください。



問 中部ふれあいセンター ☎ (91) 3363

i 社会人権教育地区別研修会

■日時 9月12日(火) 13:00 受付

■場所 中央公民館

■内容 社会人権教育の現状と課題や多様な性について

■講師 多様な性を考える会 にじいろ神栖 代表 河野陽介氏

■申込み 8月18日(金) まで

問・申込先

生涯学習課 ☎ (92) 1211

i スポーツの全国大会等出場者奨励費交付

市では、アマチュアスポーツの普及奨励と競技水準の向上を図る目的で市内に住所を有する人または所在する団体が全国大会などに出場する場合に、奨励費を交付しています。なお、奨励費の交付には条件がありますので、詳しくは担当まで問い合わせてください。



問 生涯学習課 (社会体育館) ☎ (92) 1597

いきいき 広場



北部高齢者支援センター (北部地域包括支援センター)

日吉台 4-6-14

申込 ☎ (36) 7725

絵手紙教室

■日時 8月2日(水)、23日(水) 10:00 ~ 12:00

■費用 1回 500円

西部高齢者支援センター (中部西地域包括支援センター)

福祉センター内

申込 ☎ (92) 2776

さとしくん健康ちょきん体操(要予約)

■日時 毎週月曜日

1部 9:30 ~ 10:20

2部 10:30 ~ 11:20

■場所 福祉センター 2階大会議室

■定員 各回 25人

ささえ愛サロン

■日時 毎週火曜日

9:00 ~ 11:30

■費用 200円

■内容 健康講座、介護予防体操など

南部高齢者支援センター (南部地域包括支援センター)

特別養護老人ホーム九十九荘向い

申込 ☎ (90) 6331

認知症家族の寄り合い

■日時 8月16日(水)

10:00 ~ 11:30

■対象・定員 市内在住の20人

東部高齢者支援センター (中部東地域包括支援センター)

龍岡ケアセンター内

申込 ☎ (85) 5572

オンライン Zoom のミーティング ID [557 255 7255]

救急医療情報キット作成会

■日時 8月7日(月) 13:30 ~ 15:00 (所要時間 10分)

■場所 中部ふれあいセンター 2階

■内容 救命活動を行うための医療情報キットの説明・作成

■費用 無料

ケアカフェ菜の花 (Zoom 参加可)

■日時 8月15日(火) 13:30 ~ 15:00

■場所 根木名公民館

■内容 介護・認知症の相談・交流・分かち合い

■対象 介護者・認知症の人やその家族、または応援したい人

オンライン講座 腸の健康に関する健康教室 (Zoom 参加可)

多数のご参加をお待ちしています

■日時 8月22日(火) 10:00 ~ 11:00

■場所 七栄集会所

■講師 ヤクルト販売株式会社

■費用 無料

オンラインとみさと健康ちょきん体操 (Zoom 参加可)

■日時 毎週金曜日 10:00 ~

■パスワード chokin

■その他 末廣農場で参加するとポイントがたまります!

包括農活

■日時 毎週月曜日 9:30 ~

■場所 図書館脇の空き地

■内容 野菜の栽培、畑の整備

健康広場の問い合わせ・申込みは、健康推進課までお願いします。

健康推進課 ☎ (93) 4121 FAX (93) 2422

健康推進課 Twitter

Instagram



フォローをお願いします！

8月の個別予防接種

母子保健班

※契約医療機関への予約が必要です。

ヒブ・小児用肺炎球菌・B型肝炎・ ロタウイルス・4種混合	令和5年6月生まれ
BCG	令和5年3月生まれ
MR(麻しん・風しん)・水痘	令和4年7月生まれ
日本脳炎	令和2年7月生まれ

8月を過ぎても予防接種は受けれます。体調が悪いときは無理せずに、元気になってから受けてください。

令和5年秋開始接種

新型コロナワクチン

新型コロナウイルス
ワクチン接種推進室

新型コロナウイルスワクチン接種は、本年秋以降も実施予定です。(令和5年6月30日時点)

なお、接種対象者や実施時期など、詳しくは市公式ホームページなどでお知らせします。

※国の動向により、変更となる場合があります。



在宅訪問歯科診療制度を利用しましょう

母子保健班

市では、歯科保健サービスの一環として、訪問による歯科診療及び歯科保健指導などを実施しています。

対象 市内に居住し、原則として65歳以上の寝たきりまたはこれに準ずる状態のため通院による診療が困難で、在宅において歯科診療の可能な人



ベビーマッサージ

& ママヨガ教室

母子保健班

日時 8月24日(木) ①9:45～ ②10:45～
※上のお子さんと一緒に参加する場合には①に申し込んでください。

場所 すこやかセンター3階

定員 各回7組程度

対象 令和5年2月～4月生まれ(初めての参加限定)

講師 助産師 戸村 恵理さん

費用 1組500円

持ち物 母子手帳、バスタオル

申込み 電話で予約



ストップ! ザ・むし歯

母子保健班

5月12日に行われた3歳児健診で、むし歯や治療済み歯のなかったお子さんたちの紹介です。

秋葉 希心	安部 蓮	石田 清華
石田 涼華	今井 琉亜	川嶋康太郎
木村 音心	佐藤 千紘	佐藤 麗
白澤 瑠莉	鈴木 楓芽	鈴木 湊斗
細田 朝日	前川ことね	吉田 壮亮
吉橋 夕惺		

<五十音順・敬称略>

8月の健康カレンダー

日(曜日)	行事	場所	受付時間
1日(火)	1歳6か月児健診(令和4年1月生まれ) ※対象者には個別に通知	すこやかセンター	12:30 ~ 13:00
			13:00 ~ 13:30
4日(金)	3歳児健診(令和2年2月生まれ) ※対象者には個別に通知		12:30 ~ 13:00
			13:00 ~ 13:30
7日(月)	健康相談(要予約) 育児相談(要予約)		9:30 ~ 11:00
			13:30 ~ 14:30
8日(火)	2歳児親子歯科健診(令和3年2月生まれ) ※対象者には個別に通知		13:00 ~ 13:30
18日(金)	乳児健診(令和5年3月生まれ) ※対象者には個別に通知		12:30 ~ 13:00
		13:00 ~ 13:30	

プレパママ教室

母子保健班

初めてお母さんになる人の教室です。妊娠・出産・育児の知識を勉強するだけでなく、お友達をつくる良いチャンスです。

日時 8月26日(土)

① 9:00～11:30 ② 13:00～15:30

場所 すこやかセンター3階

内容 ○妊娠中の生活

○ママと赤ちゃんのお口の手入れ&栄養

○お風呂の入れ方

○妊婦体験(パパ)

対象 令和5年10～12月出産予定の初産婦の人

定員 各時間8組

費用 250円(テキスト代)

持ち物 母子手帳

申込み 8月21日(月)までに電話にて予約



成田赤十字病院 公開健康講座開催

成人保健班

日時 8月19日(土) 14:00～15:30

場所 中央公民館講堂

内容 [足の痛みとしびれの原因は腰にある?]
～腰部脊柱管狭窄症の症状と治療について～

講師 萬納寺 誓人さん

(成田赤十字病院 第三整形外科部長)

定員 80人

費用 無料

申込み 成田赤十字病院社会課に電話 ☎(22) 2311
または成田赤十字病院ホームページから受付

※詳しくは成田赤十字病院社会課に
問い合わせてください。



医療講演会開催

成人保健班

次の講演会は各回無料で参加できます。1回からの参加も可能ですので、ぜひ生活習慣の見直しにお役立てください。

①糖尿病予防講演会

テーマ 糖尿病のウソ・ホント～あなたの知識は間違っていないですか?

日時 9月2日(土) 10:00～12:00 (受付9:30～)

講師 須田 博之さん

(成田赤十字病院 糖尿病・内分泌代謝内科)

②脂質異常症予防講演会

テーマ 甘くみないで 脂質異常症

日時 9月30日(土) 10:00～12:00 (受付9:30～)

講師 橘 香穂里さん

(成田赤十字病院 糖尿病・内分泌代謝内科部長)

③慢性腎臓病(CKD) 予防講演会

テーマ 糖尿病の重症化予防について～減塩の大切さ～

日時 10月21日(土) 9:30～12:00 (受付9:00～)

講師 平井 愛山さん

(千葉県循環器病センター 内科医師)

【①②③共通事項】

場所 すこやかセンター2階

定員 各回50人程度

申込み 電話または健康推進課窓口にて予約



富里市地区保健推進員活動記③

「こんにちは、地区保健推進員です!
～私たちは地区の健康づくりをサポートしています～」

【日吉台小地区】

日吉台小地区では、地区社会福祉協議会主催の子育て交流会(ほっかほかクラブ)での手作りおやつ提供に携わっています。また、1歳のお誕生日を迎えるお子さんのお宅に、歯ブラシやパンフレットを届ける1歳児お誕生訪問を行っています。



後列左より時計回り) 飯泉 早苗(日吉台3丁目)、
中村 君枝(日吉台2丁目)、松本 ヒトミ(日吉台6丁目)
井上 清子(日吉台1丁目)、中村 壽美子(日吉台3丁目)
国井 貴美子(日吉台6丁目) <敬称略>

図書館だより

Library information

(愛称)

とみらいテラス

TOMIRAI TERRACE

図書・雑誌・視聴覚資料の貸出期間は2週間です

休館日 7日(月)、14日(月)、21日(月)、
28日(月)、31日(木)

【開館時間】 9:30～18:00

○金曜日は19:00まで

○土・日曜日、祝日は17:00まで



とみらいテラス
ホームページ

【問い合わせ先】 ☎ (90) 4646 [9:30～17:00]

映画会 『倫敦ノ山本五十六』

出演 香取慎吾、高良健吾、片岡愛之助 ほか

■日時 16日(水)

1回目 10:00～ 2回目 14:00～

■定員 各回80人 ■会場 とみらいテラス2階AVホール

夜の図書館たんけん隊 あつい夏は怖い体験で決まり!

普段は見られない夜の図書館を親子で見学してみませんか?
ちょっぴりこわ～い体験もあるかも?

■日時 8月18日(金)、25日(金) 18:00～19:15

■場所 とみらいテラス

■対象 小学生親子5組

■申込み 電話またはとみらいテラスカウンター

不二本 蒼生さんの怖い作品展

■日時 8月5日(土)～27日(日)

■場所 とみらいテラス 2階ギャラリーB

土曜おはなし会

昔話や絵本を楽しもう!

■日時 8月5日(土)、19日(土)

14:00～(30分程度)

■場所 とみらいテラス 1階おはなしの部屋

■内容 昔話の語り、絵本の読み聞かせ、手遊びなど

■対象 4歳以上の一人でおはなしが聞ける子

休日開庁

市民課一部証明交付

■日時 13日(日)・27日(日)
8:30～17:15

※旅券の交付は、13日の9:00～16:30
に行います。

※マイナンバーカードは、平日の市役所
開庁時に要予約。

■場所 右の(図)の①

■取扱手続

○住民票の写しの発行(本人または同一
世帯員のみ)

○印鑑登録証明書の発行(代理人可)

○印鑑登録(本人のみ)

○マイナンバーカードの交付(本人のみ)

○旅券の交付(本人のみ)

■持ち物 運転免許証などの本人確認書類等

☎ 市民課 ☎ (93) 4086

「市税休日納付相談」

■日時 27日(日) 9:00～16:00

■場所 (図)の②

■相談対象税目 ○市民税・県民税 ○固定資産税・都市計画税

○軽自動車税(種別割) ○国民健康保険税

☎ 納税課 ☎ (93) 0433 ●国保年金課 ☎ (93) 4083

※相談日の当日は、国保年金課に問い合わせてください。



※休日は正面玄関が施錠
されています。すこやか
センターの休日夜間受付
を利用してください。

中央公民館

☎ (92) 1211

休館日 7日(月)、11日(金・祝)、14日(月)、20日(日)、21日(月)、28日(月)

※20日は、害虫防除作業のため臨時休館します。

公民館棟使用申請受付(令和5年11月分) 1日(火)～

講堂棟使用申請受付(令和6年2月分) 1日(火)～

※受付時間 8:30～17:15

※1日の12:00までに、利用施設・時間が重なったときは抽選を行います。

(結果は翌日、中央公民館窓口に掲示します。)

社会体育館

☎ (92) 1597

休館日 7日(月)、14日(月)、20日(日)、21日(月)、

28日(月)

※20日は、害虫防除作業のため臨時休館します。

※施設の利用や申請は、問い合わせてください。

※屋内外スポーツ施設のオンライン予約など、

詳しくは市公式ホームページをご覧ください。



子育て広場



施設名・団体名	内容	日時など
子育て支援センター (葉山キッズ・ランド) 申込 ☎ (93) 2800	移動支援 (要予約) 場所：北部コミュニティセンター	18日 (金) 10:00 ~ 11:30
	妊娠・子育てプチ相談 (要予約)	10日 (木) 10:30 ~ 11:40 (妊婦・1歳未満対象) 21日 (月) 10:30 ~ 11:40 (0~5歳児対象)
子育て支援センター (向台こども園) 申込 ☎ (37) 7070	移動支援 場所：北部コミュニティセンター	4日 (金) 10:00 ~ 11:30
	センター室のご利用は予約不要です。詳しくは問い合わせてください。	
青空保育園 申込 ☎ (91) 6151	保育園開放「どんぐりクラブ」(要予約) 定員7組	毎週火・木曜日 9:00 ~ 11:30 (※1日(火)、15日(火)、17日(木)は休室)
	看護講座「スキンケアについて」(要予約) 定員5組	22日 (火) 13:30 ~ 14:30
日吉台幼稚園 申込 ☎ (93) 4408	子育て教室「ちびたんくらぶ」 風鈴を作ろう、身体測定	4日 (金) 10:10 ~ 11:30
	未就園児園庭開放 (日吉台学園第2グラウンド)	3日 (木)・16日 (水)・24日 (木) 11:00 ~ 11:45
末広幼稚園 申込 ☎ (93) 6556	2歳児親子教室「るんるんくらぶ」(要予約) リズム遊び・製作・おはなし会など	21日 (月) 10:30 ~ 11:15 (2~3歳児対象)
七栄地区社会福祉協議会 問 小湊 ☎ 090 (4545) 7887	「ちょっとほっとタイム」 子育て交流、季節のイベントなど 場所：中部ふれあいセンター2階和室	2日 (水) 10:00 ~ 11:30 (0歳~就学前の子どもと保護者対象)
富里第一地区社会福祉協議会 問 田所 ☎ 090 (7826) 3739	「すくすくひろば」 子育て交流、季節のイベントなど 場所：中沢区集会所	24日 (木) 10:00 ~ 11:30 (0歳~就学前の子どもと保護者対象)
富里地区社会福祉協議会 問 越川 ☎ (93) 2180	「子育て交流会」 風船で遊ぼう 場所：福祉センター2階娛樂室	9日 (水) 10:00 ~ 11:30 (0歳~就学前の子どもと保護者対象)

※詳しくは、各施設・団体に問い合わせてください。

ひとり親家庭等への支援制度のご案内

問 子育て支援課 ☎ (93) 4497

児童扶養手当

児童扶養手当とは、ひとり親家庭や、親と一緒に生活していない児童を養育する家庭の生活の安定と自立を助け、児童の福祉の増進を図ることを目的に支給される手当です。

■受給資格者

- ①児童を監護している母親
- ②児童を監護し、かつ、これと生計を同じくする父親
- ③父母にかわって児童を養育している人で、離婚や死亡などの要件を満たす人。

※要件を満たしていても、事実婚などに該当する場合には手当が支給されません。

ひとり親家庭等医療費等助成

18歳の年度末までの児童を扶養するひとり親家庭の親や養育者、及びその児童が保険診療を受けた場合、医療費の自己負担額の一部を助成しています。

■助成対象者

- ①婚姻をせず出産した場合
- ②離婚、配偶者の死亡などを理由として、父母のいずれかまたは両方がいない場合

※児童扶養手当の支給要件に該当しない場合や、所得制限額を超えている際には対象となりません。

詳しくは問い合わせいただくか、市公式ホームページをご覧ください。



児童扶養手当について



ひとり親家庭等医療費等助成について

子ども医療費等助成の月額上限

自己負担額が入院1日、通院1回につき300円の人のみに月額上限が受給券に記載されます。

- 通院の場合：同一医療機関、同月6回以降自己負担無し
- 入院の場合：同一医療機関、同月11日以降自己負担無し
- ※自己負担額の300円(市町村民税非課税世帯は無料)は変更ありません。 問 子育て支援課 ☎ (93) 4497

「とみさと子育て応援ブック」がリニューアル

(株)サイネックスと協働で「とみさと子育て応援ブック」を新しくし、7月に発行しました。

市内のこども園、幼稚園などを通じて配布しているほか、子育て支援課窓口や日吉台出張所などでも配布しています。

問 子育て支援課 ☎ (93) 4497



「みどりの日」自然環境功労者環境大臣表彰 NPO 富里のホタルが市長を表敬訪問

☎環境課 ☎ (93) 4945

自然環境の保全に関し、自然とのふれあいに関する各種活動や行事を推進した功績が認められ、特定非営利活動法人NPO 富里のホタルの皆様が、令和5年度「みどりの日」自然環境功労者環境大臣表彰を受賞されました。
6月19日、市長を表敬訪問し、受賞の喜びを報告されました。



◀左から)
草野理事長
五十嵐市長
岡本副理事長

相川文明さん・相川廣美さんが 土地改良功労者表彰を受賞

☎農政課 ☎ (93) 4944

5月24日、千葉県印旛郡市土地改良協会表彰式が開催され、多年にわたり土地改良事業に関わった市内の相川文明さん、相川廣美さんが功労者表彰を受賞されました。



前列右から) 3番目 相川文明さん、2番目 相川廣美さん

議会選出監査委員

大川原監査委員が退任、戸村議員が就任

☎監査委員事務局 ☎ (36) 5770

4月29日付けで、大川原さき子監査委員（中沢）が任期満了で退任され、その後、議会の同意を得て、議会選出監査委員として戸村喜一郎議員（日吉倉）が就任されました。

退任された大川原監査委員は、令和元年6月3日から監査委員として就任し、監査業務に尽力されました。



▲就任された戸村議員



▲退任された大川原監査委員

末廣農場別邸公園の花々が見ごろです

☎商工観光課 ☎ (93) 4942

末廣農場別邸公園の「久彌の畑」において、富里小学校4・5・6年生が6月に定植した約1,500株を含めた、約7,000株のヒマワリが見ごろです。

ぜひ、自然豊かな公園の花々をお楽しみください。

- 場所 末廣農場別邸公園（七栄650-25）
- 開園時間 10:00～16:00（最終入園15:30）
- 入園料 無料
- 休園日 原則月曜日（月曜日が祝日の場合は火曜日）

久彌の畑とは？

岩崎久彌が太平洋戦争の最中に設けたとされる自家菜園を「久彌の畑」として復活させました。



末廣農場別邸公園「久彌の畑」フォトコンテスト開催！！

末廣農場別邸公園内の風景を写真に収めて、コンテストに参加してみませんか。

- 応募期間 8月1日（火）～9月20日（水）
- 入賞商品 1～3位「久彌の畑」で収穫した農産物

応募方法など詳しくは、市公式ホームページをご覧ください。



秋元和子さんがすいか共進会で千葉県知事賞を受賞

農政課 ☎ (93) 4943

富里市の特産物である「すいか」を広く紹介し、品質や技術の向上によるすいか栽培の更なる振興を目的に、6月15日に「すいか共進会」、6月18日に表彰式を開催しました。

今年の「すいか共進会」では128点の出品があり、色沢や形状、食味、糖度などについて審査が行われました。

各賞の受賞者は次のとおりです。

【特別賞受賞者】

千葉県知事賞 秋元 和子

富里市長賞 浅沼 涉

富里市農業協同組合代表理事組合長賞 岩澤 桃子

富里市議会議長賞 伊藤 博道

富里市農業委員長賞 小峰 弘

千葉県印旛農業事務所長賞 篠原 和子

千葉県農林総合研究センター長賞 服部 勉

印旛地域農林業振興普及協議会長賞 鳴田 英雄

丸朝園芸農業協同組合代表理事組合長賞 小林 重信

公益社団法人千葉県園芸協会会長賞 秋葉 博之

千葉県農業共済組合組合長理事賞 諸口 幸雄

成田国際空港株式会社代表取締役社長賞 出山 和広

株式会社セブンファーム富里代表取締役社長賞 新井 望

日本航空株式会社成田空港支店長賞 津田 壮一郎

【重いで賞受賞者】

富里市商工会長賞 堀越 薫

〈敬称略〉

ワクワク！富里すいか学校給食 Day！

学校教育課 ☎ (93) 7659

市内の子どもたちが、すいかの名産地としての誇りを持ち、特産品のすいかを通じた郷土愛の醸成が図られるよう、6月13日に市内各小・中学校において、給食時に「富里すいか」を喫食する「ワクワク！富里すいか学校給食 Day！」を実施しました。

富里小学校においては、市長、教育長が児童と一緒に「富里すいか」を喫食しました。



フクダ電子アリーナ&かつうら朝空マーケットで富里すいかをPR

農政課 ☎ (93) 4943

富里市農業後継者対策協議会と富里市農業協同組合による「富里すいか試食会」と「富里市物産展」を行いました。

6月3日にサッカーJリーグ、ジェフユナイテッド市原・千葉のホームゲームが開催されたフクダ電子アリーナ（千葉市）では、すいか試食会を行い、入場者およそ1,300名にカットすいかを配布しました。また、6月11日に行われた、かつうら朝空マーケット（勝浦市）では、来客者およそ500名にカットすいかを配布し、富里すいかをPRしました。

物産展では、富里すいかや富里産野菜などを販売。完売する野菜等も多くあり、盛況なイベントとなりました。



とみさと Hot News !

災害時におけるレンタル機材の提供に関する協定締結式を実施

☎防災課 ☎ (93) 1114

7月3日、株式会社アクティオと「災害時におけるレンタル機材の提供に関する協定」を締結しました。協定の概要は、災害発生時、市が必要な資機材等をレンタルという形式で、優先的に提供をいただけるものです。この協定により、避難所などで必要となった資機材などを要請することが可能となり、災害時に市民の安心確保の一翼として期待され、市の防災体制がさらに強化されました。



新橋区を対象とした土砂災害防災訓練を実施

☎防災課 ☎ (93) 1114

6月25日、土砂災害防止法に基づく土砂災害警戒区域等に一部指定されている新橋地区を対象に、土砂災害を想定した防災訓練を実施しました。訓練は「自らの命は自らで守る」ことを基本とし、災害発生から避難所開設・避難者受入れまでの一連の流れを地域の自主防災組織、消防団などと協力し行いました。また、協定を締結している富里市商工業促進協議会の防災資機材展示や消防署と陸上自衛隊が連携し、模擬家屋からの救出・救助活動の実演などを行いました。



とみさとやさい大作戦

なす編

「とみさと元気なまち宣言」の取り組みとして、地元の野菜をたっぷり使ったおすすめレシピをご紹介します！！

なすの栄養価

- 動脈硬化やがん予防 ○夏バテ予防
- カリウム、食物繊維が多く含まれている

地区保健推進員さんのワンポイントアドバイス

減塩のため、ハンバーグのタネに味付けはしません。フライパン1つでできるハンバーグです。

レシピ担当者：飯泉 早苗さん、松本 ヒトミさん



◇なすとトマトのチーズinハンバーグ 一肉のかさ増しになすを使ったハンバーグですー

1人分 293kcal
塩分 1.2 g

材料	分量 (4人分)	材料	分量 (4人分)	作り方
合いびき肉	280 g	サラダ油	大さじ1	①パン粉を牛乳と合わせ湿らせる。なすは1cm角に切る。チーズは1枚を半分にし、さらに半分に分ける。(ハンバーグ1個につき1/2枚使用) ②ボウルにひき肉を入れよく混ぜる。なす、溶き卵、①のパン粉を加えさらに混ぜる。 ③②を4等分にして、①のチーズを包むように形を整え、中央を少しくぼませる。 ④フライパンに油を熱し③を並べて強火で1分程焼く。裏返したらフタをし弱火で5分程焼く。(ペーパーで軽く油を取る) ほぐしたしめじを加えて炒める。 ⑤カットトマト缶を加え、沸騰したら●を加えて混ぜ合わせ少し煮込む。 ⑥ハンバーグを盛りつけ、トマトソースをかける。
なす	1本(100g)	しめじ	1パック	
スライスチーズ	2枚	カットトマト缶	200g	
溶き卵	1個分	●コンソメ顆粒	大さじ1	
パン粉	大さじ3	●砂糖	小さじ1	
牛乳	大さじ2			

8月のイベント♪

末廣農場



☎末廣農場 [(株) グッドスタッフ] ☎ (93) 1200

開催日	時間	団体名	内容
5日(土)	9:00~16:00	末廣漁港	(鮎子の魚屋が瞬間冷凍した魚を対面販売) ※なくなり次第終了
6日(日)、13日(日)	13:00~	TEMITI & マーリエブアティアレ	真夏のフラフェスティバル
9日(水)	13:00~	末廣野菜市場	(農家の対面販売)
19日(土)	9:30~12:00	市内小学生によるふるさと富里再発見の体験発表会	
20日(日)	13:00~	プナヴァイオケアロハ	真夏のフラフェスティバル

開催日	時間	団体名	内容
20日(日)	16:00~	オラキノ・マイカイみちこクラブ&タヒチアン	真夏のフラフェスティバル
23日(水)	13:00~	末廣野菜市場	(農家の対面販売)
29日(火)	9:00~	末廣農場	肉の日
毎週金曜	10:00~11:00	中部東地域包括支援センター	ちよきん体操
土・日曜、祝日	10:00~17:00	末廣屋台	(イカ天・唐揚げ・焼きそばなどの販売を予定)
9月3日(日)	9:30~	成田警察署	防災の日キャンペーン

市の人口
2023.6.30現在

人口：49,639人(+28) 男：25,251人(+29) 女：24,388人(-1)
世帯数：24,691世帯(+16)

※()内は前月比

