

広報

とみさと

2023

6

No.910

第40回 富里スイカロードレース大会 未来へ向けてRESTART



6/18 ^{SUN}
START!

TOPICS

- スイカロードレース大会
- 富里すいか Season2023

北は北海道、南は沖縄県までの

全国から集まった約5,800人のランナーが 富里 を駆け抜ける!



初夏の **ビッグイベント**

富里スイカロードレース大会が

4年ぶりに復活!



問 富里スイカロードレース大会実行委員会
事務局 (生涯学習課スポーツ振興班内)
☎ (93) 1145



会場内では、甘くておいしい富里すいか
ランナーにふるまわれるのはもちろん
のこと、富里中学校吹奏楽部、富里高校
ジャズオーケストラ部の演奏やひずめ
太鼓・各種団体による応援など、たくさ
んのおもてなしが予定されています。

『走って』



『食べて』



『楽しんで』



いただきます!

種 目	対 象	スタート時間
1.5 km (市内在住限定)	中学生男女	9:00
	小学生男女 (4年生以上)	9:15
10 km (地域限定なし)	一般男女 (16 ~ 39歳まで) 40歳代・50歳代・60歳以上男女	10:00

当日は富里中学校をメイン会場に開催され、
交通規制が行われます。
市民の皆さんには大変ご迷惑をおかけしますが、
警察官や大会役員の指示に従うなど、
ご協力をお願いします。

交通規制

6月18日(日)

8:45 ~ 11:45



選手通過予定時刻

※以下に表示される時刻は目安となります



- ① 1.5km スタート地点 [福祉センター入口]
9:00 ~ 9:25
- 10km スタート地点 [福祉センター入口]
10:00 ~ 10:10

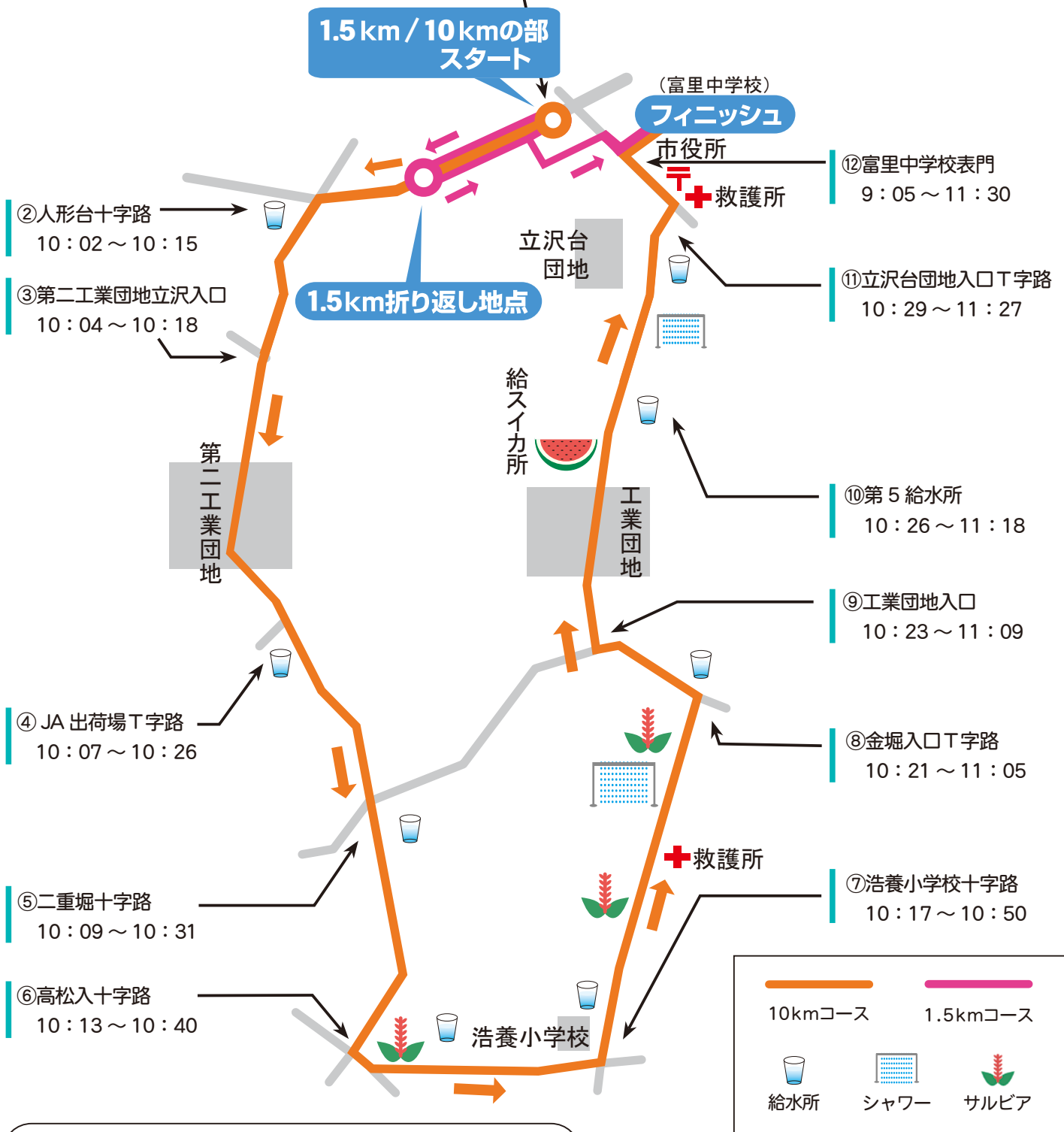

ランナーたちに“元気”を送りましょう！

市内各小・中学校は、「手作り横断幕」で声援を送ります。
市民の皆さんも最寄りのコース沿道から暖かい声援をお願いします。



富里すいか Season 2023

おいしいに会いに行こう こだわりの甘さとシャリ感



イベント



知名度・
ブランド価値の
向上



生産者の支援

市の特産物「富里すいか」の知名度とブランド価値の更なる向上を図るため、「富里すいか」に関連する各種イベントを「富里すいか Season 2023」と位置付け、市内すいか生産者をはじめ、市民お一人おひとりの元気につながるよう、一体性のあるイベントとして開催します。

問 農政課 ☎ (93) 4943

Event

イベント

- 4月～ 食農学習 [富里小学校]
- 5月8日 令和5年度産「西瓜」出荷査定会
- 5～6月 イトーヨーカ堂「富里応援セール」
- 5月下旬 ふるさと交流ショップ台東 出店
- 6月中 ワクワク! 富里すいか学校給食 Day !
- 〃 食農学習 [富里市農林業センター]
- 〃 千葉都市モノレール 広告
- 6月3日 ジェフユナイテッド市原・千葉 出店
- 6月上旬 とみさとファンクラブ すいか抽選
- 6月11日 かつうら朝空マーケット 出店
- 6月中旬 富里すいか Week・すいか共進会
- 6月18日 富里スイカロードレース大会
- 7月上旬 全国観光PRコーナー 出店
- 〃 日本大学七夕まつり 出店
- 8月下旬 秋のスイカ査定会
- 9月上旬 ALL FOR CHIBA 2023 出店

食農学習 [富里小]



「西瓜」出荷査定会



富里
すいか
Week

6/12月 - /18日

観光・交流拠点施設
「末廣農場」にて

問 富里市産業まつり実行委員会
(農政課内) ☎ (93) 4943

末廣農場に行って すいかを味わおう♪

みんな大好き「富里すいか」が最盛期を迎えています。
市の観光・交流拠点施設「末廣農場」において、
【富里すいか Week】として、特産物である「富里すいか」に関連するイベントを開催します。

期間中 すいかのPRグッズの配布

6月17日(土)

- すいか早食い競争
〔優勝者には富里すいかを贈呈!〕
- トラック楽市
〔市内生産者によるすいかや
地元野菜の対面販売〕 など

とみちゃん&チーバくんもくるよ!



6月18日(日)

- 共進会に出品されたすいかの販売
- すいかのカービング実演
など

さらに!



イベント
盛りだくさん♪

末廣農場



市民活動紹介

令和4年度市民活動感謝状の受賞者

市民活動推進課 ☎ (93) 1117

(故) 鈴木 博志さん

6年間にわたり、「とみさとドローンクラブ」の会員として、「旧岩崎家末廣別邸」や「スイカガスタンク解体」など、富里の風景の記録に携わりました。記録した映像を市に提供するなど、市の魅力発信につながる活動を通じて、地域づくりに貢献されました。



富里の魅力を発信

押尾 勝好さん

写真・動画の編集、陶芸など様々な分野での活動が評価され、受賞されました。

- ①写真・動画の編集では、「とみさとドローンクラブ」の会員として、「スイカガスタンク解体」「愛の輪つなごう富里 Lalala 令和バージョン」の撮影・編集や映像の提供など、市のPR事業につながる活動に貢献されています。
- ②陶芸では、楽陶会の会員として創作活動をするかわら、市の事業「とみっこ大学」で講師を務められています。
- ③動画の編集で培ったスキルを生かし、パソコンの講師をするなど、さらに活動の幅を広げています。

○今後の抱負など一言

「好きこそものの上手なれ」ということわざがあるように、興味を持ったことを楽しく長年続けられています。写真や動画で富里の魅力を記録・発信したり、陶芸で富里焼を作りたいです。

○その他

富里中央公民館で陶芸をしています。興味のある人はお気軽にご連絡ください。

楽陶会 (押尾) ☎ 090-1124-1759



市民活動推進課 ☎ (93) 1117

定期的に、市内に暮らす外国人の方々をご紹介します。

薛 琦さん

(中華人民共和国出身・根木名地区在住)



週末は、お子さんと過ごすことを楽しみにしている薛琦さん

Q. 富里市で暮らし始めたきっかけは？

結婚後、家を建てようと考えた時に、妻の実家の土地を選んだことがきっかけです。

Q. 富里市に暮らしてみてもの感想は？

田舎過ぎず、都会過ぎず、海も山も車で行けるので、過ごしやすいです。

Q. 日本に暮らし始めた外国人に向けて、アドバイスはありますか？

「苦尽甘来」。苦しい時が過ぎ、良い事がやってくる。あきらめずに、人生を楽しみましょう。

Q. 休日とはどのように過ごされていますか？

小学生の娘と遊ぶことが多いです。いつまで遊んでくれることやら・・・。

Q. 趣味は何ですか？

スノーボード、ゴルフ、釣り、キャンプです。

Q. 中国について、教えてください！

たくさんの民族が生活しているので、言葉や風習が様々です。料理の種類もたくさんあるので、たまに食べたくになります。

Q. お薦めの中国料理を紹介してください！

ホイコーロー
回鍋肉が、お薦めです。

女性のがん検診などのご案内

各種検診

(乳がん・子宮頸がん・骨粗しょう症・
大腸がん・肺がん)



集団検診、個別検診を実施します。どちらかを選び、必ず予約をしてください。

※昨年度、受診された人には個別通知します。

問 健康推進課 ☎ (93) 4121

集団検診

集団検診とは、指定された検診日と会場において、集団で受診する方法です。

予約は
こちら

専用ダイヤル ☎ 080-7701-4971 ☎ 080-2276-5091

(9月8日(金)まで)

[受付時間 平日 9:30 ~ 12:30、13:30 ~ 15:30]

※9月8日以降は、健康推進課へ問い合わせてください。

検診	予約開始日	対象	費用 (自己負担額)	受付時間
乳がん	6月1日(木) ~	○エコー(超音波)検査: 30 ~ 39歳 ○マンモグラフィ検査: 40歳以上 ※40 ~ 59歳で昨年度マンモグラフィ検査を受けた人は、エコー検査と交互検査となります。	1,000円	① 9:00 ~ 9:30 ② 10:00 ~ 10:30 ③ 13:00 ~ 13:30 ④ 14:00 ~ 14:30
子宮頸がん		20歳以上		① 9:00 ~ 10:30 ② 13:00 ~ 14:30
骨粗しょう症	予約不要	市内在住の女性で、令和6年3月31日時点の年齢が次の人(ただし、骨粗しょう症で治療中及び経過観察中の人は受けられません。) 40・45・50・55・60・65・70歳	500円	① 9:00 ~ 11:00 ② 13:00 ~ 14:30

※対象年齢は、令和6年3月31日時点となります。

■日程・会場

	実施日	会場
7月	25日(火)、26日(水)	すこやかセンター
8月	19日(土)、23日(水)、24日(木)、29日(火)、30日(水)	すこやかセンター
	16日(水)、17日(木)	北部コミュニティセンター
9月	11日(月)	すこやかセンター

※骨粗しょう症検査は、青色の3日間(8月16日、29日、9月11日)のみです。

個別検診

個別検診とは、受診者が希望の医療機関と検診日を決め、受診する方法です。

- 実施期間 8月1日(火)～令和6年1月31日(水)
- 対象 集団検診と同様
- 自己負担額 各2,000円(生活保護受給者は受給証明書持参で無料)
- 個別検診契約医療機関一覧

- 受診方法
「受診券」が必要です。受診券を持っていない人は、健康推進課に問い合わせてください。

医療機関名	電話	乳がん検診	子宮頸がん検診	予約電話可能時間
日吉台レディースクリニック (日吉台 2-9-6)	☎ (92) 1103	×	○	月・火・木・金曜日 9:00～11:30 / 15:00～16:00
弓立産婦人科 (七栄 646-16)	☎ (93) 8272	×	○	月・火・水・金曜日 9:00～11:30 / 15:00～16:00 木曜日 9:00～11:00
成田富里徳洲会病院健診センター (日吉台 1-1-1)	☎ (85) 5313	○	○	月～土曜日 11:00～16:00
高根病院健診センター (芝山町岩山 2308)	☎ 0479 (70) 8051	○	×	月～土曜日 9:00～17:00
聖隷佐倉市民病院 健診センター (佐倉市江原台 2-36-2)	☎ 043 (486) 0006	○	○	月～金曜日 9:00～16:30 土曜日 9:00～12:00
公津の杜メディカルクリニック (成田市飯田町 124-3)	☎ (20) 5551	○	×	予約不要
岩沢クリニック (成田市飯田町 154-8)	☎ (27) 1122	×	○	月～日曜日 9:00～13:00
ウイング土屋レディースクリニック (成田市ウイング土屋 163)	☎ (23) 4103	×	○	月～水・金～日曜日 9:00～12:00 月～水・金・土曜日 14:00～17:00
リリーベルクリニック (成田市公津の杜 3-43-1)	☎ (27) 0303	×	○	予約不要

検診	実施期間	費用	対象
大腸がん(予約不要)	11月30日(木)まで	500円	40歳以上(令和5年3月31日時点の年齢)
肺がん※		600円	

※肺がん検診は、集団検診か個別検診を選択してください。

■実施医療機関一覧

★：肺がん検診実施医療機関

あづま醫院 (七栄 646-786)	☎ (90) 1168	ベルななえクリニック (七栄 650-2048)	☎ (85) 8088
黒須醫院 (十倉 44)	☎ (94) 0955	目黒クリニック (十倉 1)	☎ (29) 4562
さかもとクリニック (日吉台 2-91-6)	☎ (37) 4105	吉川醫院 (七栄 298-29)	☎ (93) 5751
せいの胃腸内科クリニック (七栄 590)	☎ (93) 7130	龍岡クリニック (七栄 653-73)	★ ☎ (92) 6970
戸村内科クリニック (御料 923-11)	☎ (92) 9011	成田富里徳洲会病院健診センター (日吉台 1-1-1)	★ ☎ (85) 5313
中原醫院 (十倉 313-96)	☎ (93) 1012	成田まるめろクリニック (日吉倉 21-5)	★ ☎ (37) 7888
なのはな眼科・内科 (七栄 649-55)	☎ (85) 8600	日吉台病院 (日吉台 1-6-2)	★ ☎ (92) 0001
はる内科小児科クリニック (日吉台 4-16-18)	☎ (85) 5200	みやび内科クリニック (日吉倉 572-2)	★ ☎ (92) 7533

7月4日(火)
～26日(水)
入場無料

令和5年度 芸術鑑賞事業

「真栄城 理子 銅版画展 ー 可^{あたらよ}惜夜 ー」

問 生涯学習課 ☎ (93) 7641

真栄城さんは、銅版画の腐食(アクアチント)という技法を用いて、主にクラゲをモチーフに制作しています。アクアチントは、腐食して凸凹上になった銅版を研磨し刷ることで、紙面上に暗闇と光を作り出す技法です。

「光を掬^{すく}う」をテーマに制作する真栄城さん。暗闇の中から光を掬^{すく}い出すような不思議な感覚をもたらしてくれる作品たちに出会ってみませんか。

- 期間 7月4日(火)～26日(水)
- 場所 とみらいテラス(市立図書館)
- 休館日 7月10日(月)、18日(火)、24日(月)
- 入場料 無料
- その他 真栄城理子さんは、7月4日(火)、23日(日)、26日(水)に在館予定です。

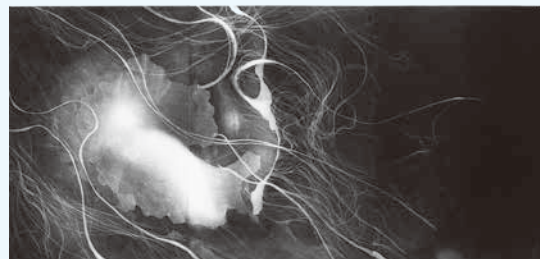

代表作「無能」

銅版画のワークショップを開催します

- 日時 23日(日) 10:00～
- 申込み 生涯学習課に電話にて申込み



8月26日(土)
入場料
1,000円

令和5年度 県民芸術劇場公演

こどもから大人まで楽しめる ファミリーコンサート

奥村 愛 と 千葉交響楽団ストリングス が贈る爽やかな調べ

千葉県唯一の
プロオーケストラ
「千葉交響楽団」が
富里市に！



奥村愛さん (c)小島竜生



千葉交響楽団ストリングス

こどもから大人まで、生のオーケストラの響きを体感してみませんか？
親しみのあるクラシックとアニメーション映画の名曲をお届けします。

問 生涯学習課 ☎ (93) 7641

- 日時 8月26日(土)
14:30～16:00(開場14:00)
- 場所 中央公民館 講堂
- 主催 千葉県、富里市、富里市教育委員会
- 入場料 1,000円(前売りチケット・当日チケットあり)
※0歳から中学生まで無料

- 申込み 所定の申込書を受付場所へ提出してください。
※申込書は、受付場所で配布しているほか、
市公式ホームページからダウンロードできます。
- 受付場所と時間
 - 生涯学習課(中央公民館内) 9:00～21:00(休館日を除く)
 - 日吉台出張所 平日の8:30～17:15

賠償責任を問われる場合があります

道路上に張り出している樹木は **伐採** しましょう！

問い合わせ先

- 国道・県道に関すること 千葉県成田土木事務所管理課 ☎ (26) 4832
- 市道に関すること 建設課 ☎ (93) 5747

市内の車道や歩道の一部に、隣接する山林や個人宅地などから、樹木や枝の張り出しなどにより、通行の妨げとなっている箇所が見受けられます。

右のような状態が見受けられる土地(樹木)の所有者の皆さんには、当該樹木の伐採または枝払いをお願いします。

樹木の伐採・枝払いを行う必要のある状態

車道や歩道に 樹木や枝が 張り出している	竹木の繁茂による 通行障害がある	枯れ木や枯れ枝の 倒木による 通行障害がある
----------------------------	---------------------	------------------------------

事故発生

沿道の山林や生垣・庭木等からの倒木や張り出した枝により、通行中の車両などが損傷する事故が発生した場合



賠償責任

土地(樹木)の所有者が民法の規定により賠償責任を問われる場合があります

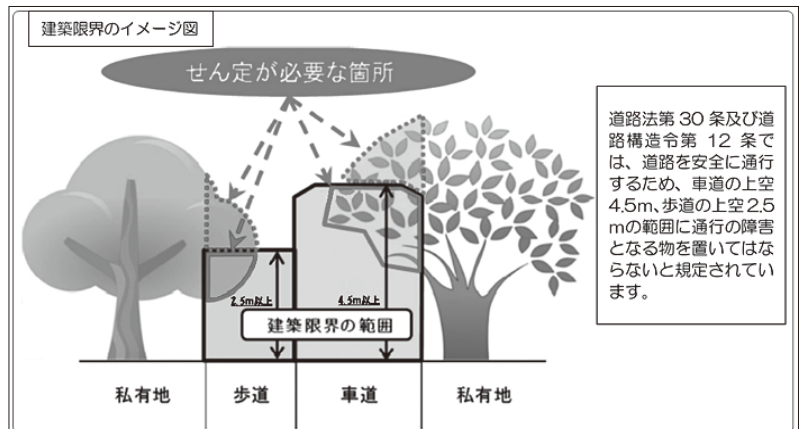

建築限界

建築限界とは、道路を通行する車両の安全を確保するため、一定の幅・高さの範囲に、通行の障害になるような物を置いてはいけないという、空間を確保する限界のことです。

消費生活
相談コラム
207

増加する中古自動車の売却トラブル - 強引な勧誘やキャンセル妨害も -



【事例】

- 査定時に強引に契約させられ、車を持っていかれてしまった。
- 事業者が居座り帰らない様子だったので、やむなく契約してしまった。
- 契約後すぐにキャンセルを申し出たら、高額なキャンセル料を提示された。
- 高額なキャンセル料の算出明細が示されない。

アドバイス

- 査定の中では契約せず、一度冷静に考えましょう。
- キャンセル条項など、事前に契約書をしっかり確認しましょう。
- 査定サイトに書き込んだ情報で、複数社から勧誘されることがあります。
- 修復歴や事故歴を事前に適切に告げていた場合、契約後の修復歴等を理由とした契約の解除や減額には応じる必要はありません。
- トラブルになったときは、消費生活センター等や業界団体の相談窓口にご相談しましょう。



【消費生活センター】

- 日 時 月～金曜日(祝日、年末年始を除く) 9:30～12:00 / 13:00～16:00
- 場 所 市役所分庁舎2階(商工観光課脇)
- その他 地域や団体などの希望に応じて、消費生活相談員を無料で派遣し、トラブルを未然に防止するための講座などを開催しています。



消費生活センター ☎ (93) 5348

i 6月1日～7日
水道週間

水は大切に
使いましょう



今年のスローガン

【水道水 安心・安全 これからも】

水道は、生活基盤として欠かせないものです。

蛇口をひねれば水が出てくる身近な存在ですが、水は限りある資源です。大切に使いましょう。

問 上下水道課 ☎ (93) 3340

i 水道料金の支払いは
便利な口座振替で

一度手続きをすると、納め忘れがなくなり便利です。

- 申込み 取扱金融機関の窓口にて
- 持ち物 預金通帳、届出印、納入通知書または使用水量などのお知らせ（検針票）

問 ヴェオリア・ジェネッツ（株）
富里営業所 ☎ (93) 1791

i 6月分の
学校給食費振替日

■ 日時 6月12日（月）

※ 9日（金）までに入金確認をお願いします。

問 学校給食センター ☎ (93) 2550

i 6月4日～10日
危険物安全週間



統一標語

【意志つなぐ連携プレーで事故防ぐ】

危険物施設の事故の多くは、慣れや油断からくる誤った取り扱いや、うっかりミスなど、人的な要因が原因となっています。

消防法に基づく定期検査や、効果的な日常点検を実施するとともに、施設の設定環境や経過年数などに応じた維持管理を実施し、危険物施設の安全対策の推進を図りましょう。

問 消防本部予防課 ☎ (92) 1313

i 6月23日～29日
男女共同参画週間



令和5年度キャッチフレーズ

**【無くそう思い込み、守ろう個性
みんなでつくる、みんなの未来。】**

市では、男女がともに尊重し、支え助け合い、一人ひとりが幸せを感じる住みよい地域づくりの実現に取り組んでいます。

男女がともに活躍できる社会について、この機会に考えてみませんか。

問 経営戦略課 ☎ (93) 1118

i 住宅用火災警報器を
設置しましょう

設置は義務です

寝室及び寝室がある階の階段には、煙感知器を設置しましょう。

住宅用火災警報器は、古くなると電子部品の寿命や電池切れなどで、火災を感知しなくなることがあるため、とても危険です。

定期的に点検を行い、10年を目安に交換しましょう。

悪質な訪問販売にご注意ください

消防職員が住宅用火災警報器の販売や特定の業者にあっせん・販売・点検を依頼することはありません。

問 消防本部予防課 ☎ (92) 1313

i FAXやメール、音声に
よらない119番通報

FAX119番通報

119番（局番なし）で送信できます。FAX119番送信用紙は、消防署、北分署、社会福祉課で配布しています。

メール119番通報（登録制）

利用案内書と申込書は、消防署、北分署、社会福祉課で配布しています。郵送またはFAXで送るか、消防署または北分署に持参してください。

音声によらない119番通報

（Net119緊急通報システム）

スマートフォンやタブレットなどの携帯端末を利用し、119番通報できます。画面をタッチする簡単な操作で119番通報ができます。

申請書は、消防署、北分署、社会福祉課で配布しています。市公式ホームページからもダウンロードできます。



問 消防署 ☎ (92) 1311

「広報とみさと」に広告をのせてみませんか？

詳しくは問い合わせてください。

【問合せ先】広報情報課 ☎ (93) 3895

有料広告スペース

有料広告スペース

i 新築・増築家屋の調査



市では、固定資産税を公平かつ適正に課税するため、調査員（市職員）が訪問して家屋調査を実施しています。

家屋調査とは

固定資産の評価額を算定するため、新築・増築家屋などを対象に現地調査を行うものです。調査結果を、国が定める固定資産評価基準により評価して課税台帳に登録します。

調査方法

建物外部（屋根・外壁など）と内部（床・柱・建具など）の使用部材などの調査や、家屋の形状・間取り計測、完成図面などを確認します。

問 課税課 ☎ (93) 0444

i 地方税共通納税システムで電子納税

事業所などで行っている地方税の電子申告、電子申請・届出のほか、電子納税が利用可能です。

市へ電子納税できる税金の種類は、法人市民税、個人住民税（特別徴収分、退職所得分）です。

利用時間は 8:30～24:00（土・日・祝日、年末年始 12/29～1/3 は除く）です。詳しくは eL TAX ホームページをご覧ください。



問 ヘルプデスク ☎ (0570) 081459
受付時間 9:00～17:00
（土・日曜日、祝日、年末年始を除く）

納期内納付に
ご協力ください

6/30 (金)

■ 市民税・県民税 第 1 期

i 国民年金を受給している皆さんへ

次の要件に該当する人は、手続きが必要です。

誕生月に日本年金機構から書類が届いたとき

加給年金や障害年金の受給者、住民基本台帳ネットワークでの現況確認ができない人などには、日本年金機構から各届出書が送付されますので、必ず提出してください。

年金の受取金融機関を変更したいとき
日本年金機構へ「年金受給権者 受取金融機関変更届」を提出してください。

問 幕張年金事務所
☎ 043 (212) 8621

i 年金払込通知書・年金額改定通知書を送付

年金払込通知書は、毎年6月に金融機関などの口座振込で年金を受け取っている人に、6月～翌年4月（2か月に1回）まで毎回支払われる金額をお知らせするものです。年金支払額や受取金融機関に変更があった場合には、その都度お知らせしています。**視覚障害を事由として障害年金を受給している人**

音声コードを印刷してお知らせする取り組みも行っています。

問 幕張年金事務所
☎ 043 (212) 8621

i ジェネリック医薬品差額通知を送付

該当月に処方された新薬（先発医薬品）をジェネリック医薬品（後発医薬品）に変更した場合、薬代の自己負担額が一定額以上軽減されると見込まれる人に、年4回通知書を郵送します。なお、国民健康保険加入者全員に届くものではありません。通知を希望しない人は連絡してください。

問 国保年金課 ☎ (93) 4083

i 資源ごみの拠点回収



■ 日時、場所

6月25日（日）
○ 9:00～11:30
市役所正面玄関前駐車場

○ 13:00～15:00
北部コミュニティセンター第2駐車場
※雨天決行（荒天などにより中止になる場合があります）

■ 当日回収できる資源ごみ

新聞、雑誌、段ボール、牛乳用紙パック、雑がみ、衣類、飲料用アルミ缶、小型電子機器（パソコン、スマートフォン、携帯電話、デジタルカメラ）

■ その他

事業ごみやその他のごみは回収できません。

問 クリーンセンター ☎ (93) 4529

i 廃棄物の不法投棄をなくそう

不法投棄は絶対やめましょう

不法投棄をした人には、厳しい罰則が科せられることがあります。

不法投棄を見かけたら

捨てられている物や場所、車のナンバーなどを警察または環境課へ通報してください。

不法投棄されている場所を見つけたら、環境課へ連絡してください。

なお、私有地は、市で対応できない場合もあります。

不法投棄をさせない・されないために
定期的に土地の見回りや草刈りを行い、フェンスなどを設けて管理されている土地であることを示すなど、予防に努めることが大切です。

問 環境課 ☎ (93) 4945

募 千葉県太陽光発電設備等共同購入支援事業の参加者



千葉県では、太陽光発電設備や蓄電池の購入を希望する県民を募り、グループ購入することで、市場価格より割安な料金で設備を設置できるキャンペーンを実施します。

参加者が多く集まるほど価格が安くなるため、この機会にぜひ設備を設置して、環境にやさしい生活を始めてみませんか。

■参加方法

8月31日(木)までに特設ホームページから参加登録
詳しくは、特設ホームページをご覧ください。



千葉県 みんなのおうちに太陽光

問 千葉県みんなのおうちに太陽光事務局 ☎ 0120 (758) 300

6月 動物の正しい飼い方推進月間



次のことに注意して、適切に飼いましょう。

- 動物には、迷子札やマイクロチップをつけるなど、災害時などに放れてしまっても、飼い主が分かるようにしましょう。
- ※犬は、首輪などに狂犬病予防注射済票をつけることが、狂犬病予防法で義務付けられています。
- 飼い犬が人をかんだときは、保健所へ届け出し、かんだ犬が狂犬病の疑いがないかどうか獣医師の検診を受けさせることが必要です。
- 犬の放し飼いは、禁止されています。
- 91日齢以上の犬猫を合わせて10頭以上飼う場合は、保健所へ届出が必要です。
- 災害時に、飼っているすべての動物と同行避難できるよう、準備しましょう。

県動物愛護センターでは、「犬の正しい飼い方・しつけ方教室」を定期的に開催しています。また、学校の授業や地元の勉強会などに講師を派遣して、動物愛護、犬・猫の正しい飼い方、犬のしつけ方と動物由来感染症に関する講演を行っています。

問い合わせ先

- 印旛保健所成田支所 ☎ (26) 7231 ●県動物愛護センター ☎ (93) 5711
- (公財)千葉県動物保護管理協会 ☎ 043 (214) 7814

蚊の発生を防止しましょう

蚊が発生する季節を迎えました。蚊は、デング熱やジカウイルスなどの感染症を媒介します。それらの感染症を未然に防止するには、日頃から蚊の発生を抑制し、蚊に刺されないようにすることが大切です。

■対策のポイント

- 空き缶、古タイヤ、植木鉢の受け皿などは片付け、水が溜まらないようにする。
- 草むら、やぶは定期的に手入れをする。
- 蚊に刺されないよう長袖・長ズボンを着用し、虫よけ剤も活用する。

問 環境課 ☎ (93) 4946

空き地の管理は適正に

空き地の雑草を放置しておく、ごみの不法投棄や害虫など、近隣に思わぬ被害を与える場合があります。所有者は、日ごろから土地の状況を把握しておくなど、適正管理を心掛けてください。

問 環境課 ☎ (93) 4945

介護職員初任者研修の補助金申請

■補助対象経費

初任者研修に要する次に掲げる経費

- 初任者研修に要する受講料
- 初任者研修の実施機関が指定した教材の費用

■補助金額

補助対象経費の2分の1に乗じて得た額として限度額5万円

※千円未満は切り捨て

■申請書の配布

高齢者福祉課窓口で配布または市公式ホームページからダウンロードしてください。



問・申込先

高齢者福祉課 ☎ (93) 4980

就労・進路相談

■日時 6月8日(木)

13:00 ~ 17:00

■場所 北部コミュニティセンター 会議室1

■対象 15~49歳で就労や進路に悩みを抱えている人またはその家族

問・申込先

ちば北総地域若者サポートステーション ☎ (24) 7880

募 富里特別支援学校 学校見学

今年度は、学部ごとに学校公開を行います。学校公開日には、学校紹介や授業参観の動画を放送するほか、教育相談もお受けしますので、ご希望の人は申し込んでください。

■日時

小学部:6月12日(月)、13日(火)

中学部:6月19日(月)、20日(火)

高等部:6月14日(水)、16日(金)

時間はいずれも10:00 ~ 11:10

■申込み 6月5日(月)までに、市教育委員会または各在籍校で申込み

問 富里特別支援学校 櫻井

☎ (92) 2100

i 市障害者基幹相談支援センターのご案内



市社会福祉協議会内に、「富里市障害者基幹相談支援センター」を開設しています。障害福祉に関する相談支援の中核的な役割を担い、相談内容に応じて必要な支援や情報を提供していきます。

■主な業務

- 障害のある人やその家族からの障害に関する悩み事や相談支援
- 障害者虐待、障害者差別解消に関する相談支援と解決に向けた取組
- 地域生活移行や地域生活定着に関する相談支援と体制整備に向けた取組
- 相談支援事業者への専門的な指導、助言

■場所 市福祉センター1階

問 市障害者基幹相談支援センター
☎ (90) 0081

募 住宅耐震相談会



- 日時 6月11日(日)
9:00~12:00 / 13:00~17:00
1組につき45分程度
- 場所 北部コミュニティセンター
(午後は依頼住宅も可)
- 対象 市内在住の人
- 定員 10組
- 申込み 6月7日(水)まで
- 持ち物 建築確認申請時の平面図など、住宅の間取りがわかるもの

問・申込先
都市計画課 ☎ (93) 5148

i 市長選挙立候補予定者の説明会

富里市長選挙(7月30日告示、8月6日投票)の立候補予定者を対象に、立候補の手続や選挙に関する留意事項について説明会を開催します。

- 日時 6月27日(火) 14:00~
- 場所 すこやかセンター2階会議室1
- 申込み 不要

問 市選挙管理委員会 ☎ (93) 1111

i 千葉中途失聴者・難聴者協会主催 手話学習会



- 日時 6月3日(土)、7月1日(土)
13:30~16:00
- 場所 佐倉市中央公民館
<佐倉市錦木町198-3>
- 費用 無料
- 申込み 不要

問 NPO 千葉中途失聴者・難聴者協会印旛事務所
FAX 043 (461) 6533

募 福祉のしごと就職フェア・in ちば(前期)



社会福祉施設などへ就職を希望する人を対象に、就職面談会を開催します。

- 日時 6月24日(土)
13:00~16:00
- 場所 ホテルウエルコ成田 本館
3階空<成田市花崎町818-1>
- 費用 無料
- その他 履歴書不要、服装自由

問・申込先
千葉県社会福祉協議会
千葉県福祉人材センター
☎ 043 (306) 1277

i 印旛沼観光船による 印旛沼観察会

- 日にち 6月28日(水)
※3回実施(各回40人)
陸上講義45分、乗船30分
 - 場所 佐倉ふるさと広場集合
<佐倉市臼井田2714>
 - 費用 100円(保険料込み)
 - 申込み 6月5日(月)まで
- 詳しくは、印旛沼環境基金のホームページをご覧ください。



問・申込先
(公財)印旛沼環境基金
☎ 043 (485) 0397

募 千葉県介護支援専門員 実務研修受講試験

- 日時 10月8日(日) 10:00~
- 対象 医療・保健・福祉分野の有資格者などで一定期間以上の実務経験のある人
- 申込書の配布期間
6月1日(木)~30日(金)
※土・日曜を除く。
- 申込書の配布場所
高齢者福祉課または市社会福祉協議会窓口
- 申込み 6月30日(金)までに
申込書を簡易書留で郵送
(30日の消印有効)

問・申込先
千葉県社会福祉協議会
社会福祉研修センター
☎ 043 (204) 1610
〒260-8508
千葉市中央区千葉港4-5

募 介護予防出前講座

介護予防を目的として、地域のコミュニティ活動団体などからの要望に基づき、音楽療法や認知症サポーター養成講座などの各分野における専門の講師を派遣します。

詳しくは、問い合わせてください。



問・申込先
高齢者福祉課 ☎ (93) 4981

i 認知症サポーター養成講座

- 日時 6月8日(木)
10:00～12:00
- 場所 市福祉センター2階大会議室
- 講師 中部東包括支援センター
キャラバンメイト
- 定員 20人(先着順)

問・申込先
高齢者福祉課 ☎(93)4981

i 人生セミナー「成年後見と家族信託の活用」

親が認知症になった場合の財産管理や子供に障害のある親が高齢になった場合など、成年後見や家族信託の活用についてのセミナーを開催します。

- 日時 7月11日(火)
13:30～15:00
- 場所 中央公民館大会議室
- 講師 千葉終活支援ネット代表
君塚 甚一氏
- 定員 50人
- 申込み 7月4日(火)まで

問・申込先
高齢者福祉課 ☎(93)4981

i デイケアクラブ

- 日時 6月8日(木)
13:30～15:30
- 場所 市福祉センター2階娛樂室
- 内容 グループミーティング
- 対象 18歳以上で、精神科などに定期的に通院している人

問・申込先
社会福祉課 ☎(93)4192

募 富里市立小学校講師(学級担任)募集

- 対象
 - 講師(臨時的任用の常勤講師)
 - ※小学校の免許状所有必須
 - 心身共に健康で、教育に情熱のある人、担任ができる人

問・申込先
学校教育課 ☎(93)7659

募 富里市の誇れる景観を次世代へ景観スポット募集

6月1日は「景観の日」とされています。市では、富里市の誇れる景観スポットを撮影した写真を随時募集していますので、皆さまからの多くの情報提供をお待ちしています。

- 募集ジャンル
 - 自然風景 ○農村・田園風景
 - 歴史文化 ○まちなみ形成
 - その他保全すべき風景

- 応募方法
応募用紙と写真などを都市計画課へ郵送、メールいずれかで提出
※応募用紙は都市計画課窓口で配布のほか、市公式ホームページからダウンロードできます。



問・申込先
都市計画課 ☎(93)5147

募 第3期若者プロジェクトチームメンバー募集



地域課題の解決とSDGs目標の達成に向けて、まちづくりに参加する若者を募集します。

- 対象
市内在住、在学又は在勤している中学生から30歳まで(応募時点)で、「富里が好き」、「SDGsの目標達成に貢献したい」という思いをもっている人
- 募集人員 15人程度
- 委嘱期間 令和5年7月22日～令和6年3月31日

- 報償 なし
- 申込み 6月20日(火)までに応募用紙に必要事項を記入の上、市民活動推進課に提出
※応募用紙は、市公式ホームページからダウンロードできます。



問・申込先
市民活動推進課 ☎(93)1117

募 印旛沼環境基金助成事業の助成金交付団体募集

- 対象団体
令和5年度中に、印旛沼とその流域での環境保全などの活動を行う学校および団体など

- 助成金額
 - 小・中学校、高校 限度額15万円
 - その他の団体 限度額20万円
(※ただし、助成対象となる経費の2/3以内を限度とする)

- 応募方法
6月16日(金)までに申請書類に必要事項を記入し、印旛沼環境基金の窓口に持参または郵送。(16日の消印有効)

- ※申請書類は印旛沼環境基金窓口で配布のほか、ホームページからダウンロードできます。



問・申込先(公財)印旛沼環境基金
☎043(485)0397
〒285-8533 佐倉市宮小路町12

募 環境審議会委員募集

市長の諮問に応じ、環境の保全に関する事項を調査審議する環境審議会委員を募集します。

- 対象
 - 市内在住・在勤の18歳以上の人
 - 年1～2回程度の平日・日中の会議に出席できる人
 - 市の審議会等の公募委員を2つ以上兼ねていない人

- 募集人員 2人以内
- 任期 委嘱日～令和7年7月31日
- 報償 1日7,000円
- 申込み 6月16日(金)までに、申込書に、「富里市の環境について」をテーマとしたレポート(任意様式800字以内)を添付し、環境課窓口・郵送、メールのいずれかで提出。(16日の消印有効)
詳しくは市公式ホームページをご覧ください。



問・申込先 環境課
☎(93)4945
E kankyouto@city.tomisato.lg.jp
〒286-0292(住所不要)

募 保育園・こども園で働きますか

あなたの資格を活かせます！

保育士資格または幼稚園教諭免許を持っていて、子育てなどでブランクがある人や、経験がない人も歓迎します。詳しくは、各園に問い合わせてください。

■公立こども園

○向台こども園 ☎(93) 2951

■私立保育園

○富里保育園

☎(90) 3606

○AIAI NURSERY 富里

☎(37) 3596

○ひよだいい保育園、

日吉台にこここパーク保育園

☎(93) 4408

募 学童クラブで働きますか

子どもたちの成長をサポートするお仕事です。経験がない人や資格がない人も大歓迎！

○富里小学童クラブ(富里小学校敷地内)

○七栄小学童クラブ(七栄小学校校舎内)

○富里学童クラブ(富里小学校隣接地)

問・申込先

市社会福祉協議会 ☎(33) 3266

○日吉台学童クラブ(日吉台小学校校舎内)

問・申込先 ☎(91) 2501

募 フラダンスグループ レッドジンジャー

フラダンスを通じて、ボランティア活動を行っています。

■日時 毎月第1・3水曜日

10:00～11:00

■場所 北部コミュニティセンター

■費用 月謝 2,500円(入会金なし)

■申込み 当日申込可。見学のみも大歓迎。

■その他 メンバーは孫の世話、家族の介護や仕事をしながら笑顔で踊っています。

問・申込先 小松

redginger935@gmail.com

募 富里市スポーツ少年団 入団者募集

富里市スポーツ少年団は、青少年にスポーツを通じて、心身の健全な育成に努めることを目的に活動しています。

現在、軟式野球、ミニバスケットボール、剣道、ハンドボール、サッカー、空手道の6種目9団体が加盟しており、見学だけでも大歓迎です。

「スポーツに興味がある」というお子さんがいらっしゃいましたら、ぜひ富里市スポーツ少年団事務局に問い合わせください。



種目	団体名	活動場所
軟式野球	富里 R エンゼルス湯楽城	富里小学校
	富南	高野運動広場
ミニバス	富里ネッツ	根本名小学校体育館
	富一ミニバスケットボール	富里第一小学校体育館
剣道	若竹	富里第一小学校体育館
	富士	富里小学校体育館
ハンドボール	日吉台ハンドボール	日吉台小学校体育館 他
サッカー	日吉台サッカークラブ成田	日吉台小学校
空手道	日本空手道昇龍会	富里社会体育館 他

問 富里市スポーツ少年団事務局(社会体育館内) ☎(92) 1597

令和4年度 情報公開・個人情報保護制度の運用状況

■情報公開制度

市では、市政への理解と信頼を深めてもらうため、「富里市情報公開条例」に基づいて、市が保有している公文書などの公開を実施しています。

■個人情報保護制度

これまで、市の個人情報保護制度は「富里市個人情報保護条例」により運用されてきましたが、法改正により令和5年4月から全国的な共通ルールが規定されている「個人情報の保護に関する法律(個人情報保護法)」が適用されています。市が保有する個人情報は、原則として本人に限り、開示、訂正、利用停止の請求をすることができます。なお、令和4年度は、6件の開示請求がありました。

■情報公開及び個人情報保護審査会

公文書の不開示決定などに対して、行政不服審査法に基づく審査請求があったときに、実施機関の諮問に応じて審査する機関として、「富里市情報公開及び個人情報保護審査会」を設置しています。なお、令和4年度は、審査請求がありませんでした。

■情報公開制度に基づく請求・開示などの処理状況

請求年度	請求件数	開示請求に対する決定					合計	※請求1件につき、2つ以上の決定を行ったものが含まれるため、決定の合計と請求件数が一致しない場合があります。
		全部開示	部分開示	不開示決定				
				不開示	不存在など	小計		
2	32	16	16	1	8	9	41	
3	27	20	7	1	4	5	32	
4	17	9	7	1	3	4	20	

問 総務課 ☎(93) 1113

熱中症に気をつけましょう

熱中症は必ずしも炎天下で無理に運動した時だけでなく、冷房のない暑い室内や車の中に長時間いるだけでも発症します。特に、乳児や高齢の人は気をつけてください。

- 症状
 - 手足の筋肉に痛みが生じたり、筋肉が勝手に収縮
 - 体がだるい、吐き気、頭痛やめまい、立ちくらみ
 - 頭がぼーっとして注意力が散漫になる
 - 不自然な言動がみられれば危険な状態

■予防のポイント

- こまめな水分・塩分補給
- エアコンや扇風機の使用
- 涼しい服装や帽子・日傘・冷却グッズなどの活用

■応急手当の方法

☎消防署 ☎(92) 1311

- 風通しの良い日陰や冷房の効いている場所に移動させる。
- 汗をかいていないようであれば、皮膚にぬるい水をかけ、濡らしながら風を当てる。
 - ※氷のうを、首、脇の下、太ももの付け根などに当てるとより効果的です。
- 経口補水液やスポーツドリンクを飲ませましょう。
 - ※自分で水が飲めない場合は、肺に入ってしまう危険があるため、無理に飲ませてはいけません。
- 頭痛、吐き気、嘔吐、注意力の散漫などがある場合には、速やかに、医療機関を受診しましょう。
- 意識がもうろうとしていたり、体温が極端に高い場合には、すぐに119番通報をしてください。

ニュースポーツ体験 今回は“ボッチャ”を予定



- 日時 7月4日(火)
19:00 ~ 21:00
- 場所 社会体育館 2階
- 対象 市内在住または在勤
(未成年の人は保護者同伴)
- 持ち物 動きやすい服装、
室内靴、タオル
- 申込み 7月3日(月) 17:00まで
- ☎・申込先
生涯学習課(社会体育館)
☎(92) 1597

市野球協会 秋季野球大会



- 日時 9月3日(日) ~ (予定)
- 場所 中央公園野球場
- 申込み 6月30日(金)までに
社会体育館窓口にて
- その他 出場には登録が必要です。
- 【組み合わせ抽選会】
- 日時 7月23日(日) (予定)
- 場所 中央公民館 4階大会議室
- ☎市野球協会 香取
☎090(3060)4890

いきいき広場



北部高齢者支援センター (北部地域包括支援センター)

日吉台 4-6-14
申込 ☎(36) 7725

絵手紙教室

- 日時 6月7日(水)、21日(水)
10:00 ~ 12:00
- 費用 1回 500円

北部健康教室

- 日時 6月9日(金) 10:00 ~
- 場所 北部コミュニティセンター
1階研修室

ふれあいクラブ

- 日時 6月13日(火)
14:00 ~ 15:30
- 費用 100円前後

東部高齢者支援センター (中部東地域包括支援センター)

龍岡ケアセンター内
申込 ☎(85) 5572

認知症おしゃべり会 (zoom参加可)

- 日時 6月20日(火) 13:30 ~
- 場所 桜台集会所
- 対象 認知症の人やその家族、
認知症に関心のある人

終活、納骨や葬儀のウソホント

- 日時 6月27日(火) 10:00 ~
- 場所 ナリコーセレクトモニー富里
ホールまたは zoom

とみさと健康ちょきん体操 (zoom参加可)

- 日時 毎週金曜日 10:00 ~
- パスワード chokin
- その他 末廣農場で参加すると
ポイントがたまります!

上3つの zoom ミーティング ID は
「557 255 7255」です。

包括農活

- 日時 毎週月曜日 9:30 ~ 12:00
- 場所 図書館脇の空き地

西部高齢者支援センター (中部西地域包括支援センター)

福祉センター内
申込 ☎(92) 2776

ささえ愛サロン

- 日時 毎週火曜日
9:00 ~ 11:30
- 費用 200円
- 内容 健康講座、介護予防体操など
- さとしくん健康ちょきん体操(要予約)
- 日時 毎週月曜日(祝日を除く)
1部 9:30 ~ 10:20
2部 10:30 ~ 11:20
- 定員 各回 25人

南部高齢者支援センター (南部地域包括支援センター)

特別養護老人ホーム九十九荘向い
申込 ☎(90) 6331

認知症家族の寄り合い(要予約)

- 日時 6月21日(水)
10:00 ~ 11:00

健康広場の問い合わせ・申込みは、健康推進課までお願いします。

健康推進課 ☎ (93) 4121 FAX (93) 2422

健康推進課 Twitter

Instagram



フォローをお願いします！

6月の個別予防接種

母子保健班

※契約医療機関への予約が必要です。

ヒブ・小児用肺炎球菌・B型肝炎・ ロタウイルス・4種混合	令和5年4月生まれ
B C G	令和5年1月生まれ
MR (麻しん・風しん)・水痘	令和4年5月生まれ
日本脳炎	令和2年5月生まれ

令和5年春開始接種

新型コロナワクチン

新型コロナウイルス
ワクチン接種推進室

オミクロン株対応ワクチンを使用した新型コロナワクチン接種を実施しています。

- 対象 ○ 65歳以上の人 (申請不要)
○ 5歳以上65歳未満の人で、次に該当する人
- ①基礎疾患を有する人
 - ②医療従事者、高齢者・障がい者施設等従事者
 - ③重症化リスクが高いと医師が認める人

※①～③に該当する人で接種を希望する場合は、接種クーポン券の交付申請が必要となります。

高齢者肺炎球菌予防接種

成人保健班

- 対象 ① 今までに高齢者肺炎球菌の予防接種を受けたことがなく、令和6年3月31日時点で、次の年齢に該当する市内在住の人
65、70、75、80、85、90、95、100歳
- ② 60～64歳で、心臓、腎臓、呼吸器の機能に身の日常生活が極度に制限される程度の障がいがある人、免疫不全により日常生活がほとんど不可能な程度の障がいがある人

接種期間 令和6年3月31日(日)まで

接種回数 1回

費用 5,000円 ※生活保護受給世帯は受給証明を持参

成田赤十字病院

公開健康講座開催

成人保健班

- 日時 6月24日(土) 14:00～15:30
場所 赤坂ふれあいセンター大会議室(成田市赤坂2-1-14)
内容 「睡眠時無呼吸症候群」
いびき、眠気、生活習慣病にひそむ疾患
講師 寺田二郎さん(成田赤十字病院 呼吸器内科部長)
定員 60人(後日YouTubeでの配信あり)
申込み 成田赤十字病院社会課に電話 ☎ (22) 2311
または成田赤十字病院ホームページから受付
※詳しくは成田赤十字病院社会課に
問い合わせてください。



ストップ!ザ・むし歯

母子保健班

4月7日に行われた3歳児健診で、むし歯や治療済み歯のなかったお子さんたちの紹介です。

石井 采琉	石綿 琉那	江川 仰
大塚希依菜	緒方 雫	小川 奨真
菊池 真永	國本 悠真	栗原 碧
齋藤 誠	佐久間 奏	鈴木 玲華
高松 侑季	土佐玲衣奈	富川 煌也
豊川 陽斗	二川目琉夏	山本 すぐ

RANASINGHE ARACHCHIGE HOSHIMI VEHARA

<五十音順・敬称略>

6月の健康カレンダー

日(曜日)	行事	場所	受付時間
2日(金)	3歳児健診(令和元年12月生まれ) ※対象者には個別に通知	すこやかセンター	12:30～13:00
			13:00～13:30
5日(月)	健康相談(要予約) 育児相談(要予約)		9:30～11:30
			13:30～14:30
6日(火)	1歳6か月児健診(令和3年11月生まれ) ※対象者には個別に通知		12:30～13:00
			13:00～13:30
9日(金)	乳児健診(令和5年1月生まれ) ※対象者には個別に通知		12:30～13:00
		13:00～13:30	
13日(火)	2歳児親子歯科健診(令和2年12月生まれ) ※対象者には個別に通知	13:00～13:30	
		13:30～14:00	

チャレンジ! とみさと健康ウォーキングキャンペーン 成人保健班

120万歩を完歩した人には、達成スタンプの押印と達成証を交付します。JA富里市の協力により、応募された人の中から、抽選で10人に富里産新鮮野菜などのふるさと産品をプレゼントします。

対象 20歳以上で市内在住または在勤者

参加方法

- ①記録用紙(※)を受け取る
 - ②日々の歩数を記録する
 - ③120万歩・240万歩・360万歩を達成したら、記録用紙を健康推進課または日吉台出張所に持参し、達成スタンプの押印と達成証を受け取る(プレゼントを希望する人は応募)
- ※記録用紙は市公式ホームページからダウンロードできるほか、市内公共施設、JA 富里市産直センター1号店・2号店、市内協力店舗、市内協力医療機関などで配布しています。

募集期間 記念品の引換 令和6年5月31日(金)まで
キャンペーン応募 令和6年2月29日(木)まで

※詳しくは市公式ホームページをご覧ください。



カラダ改善プロジェクト 成人保健班

順天堂大学の科学的根拠に基づいた専門的プログラムによる健康的な「カラダ改善」に取り組みませんか。

事前説明会 8月3日(木) 9:00～12:00

事前説明会で内容を把握された上で、参加手続きを行います。

日程・内容 午前1回60分

- 初回体力測定会 8月31日(木)
- 栄養・歯科指導 9月20日(水) ※オンライン型は21日(木)
- 筋力トレーニング 12月11日(月)まで [週2日 計21回]
※オンライン型は、自宅で自主トレーニングが可能となりますが、5日程度来所していただきます。
- 最終体力測定(食事調査) 12月14日(木)
- 結果説明会 12月28日(木)

場所 すこやかセンター2階

対象 30歳以上で市内在住の運動可能な人

定員 40人 **費用** 7,000円

申込み 電話にて予約(定員になり次第締め切り)

※詳しくは市公式ホームページをご覧ください。



健康診査結果説明会 成人保健班

健康診査の結果について、個別で相談できます。

日程・場所

- すこやかセンター(午前のみ)
6/27(火)、7/10(月)、8/7(月)、8/25(金)、10/20(金)
- 北部コミュニティーセンター(午前・午後)
7/18(火)

時間

- ① 9:30～② 10:00～③ 10:30～④ 11:00～⑤ 11:30～
- ⑥ 13:30～⑦ 14:00～⑧ 14:30～⑨ 15:00～⑩ 15:30～

定員 各回4人 **持ち物** 健診結果、健康手帳(お持ちの人)

申込み 電話、窓口にて予約

プレパママ教室

母子保健班

初めてお母さんになる人の教室です。妊娠・出産・育児の知識を勉強するだけでなく、お友達をつくる良いチャンスです。

日時・内容 4回で1コース

- ① 7月6日(木) 9:30～11:30
オリエンテーション・妊娠中の生活
妊娠中のママと赤ちゃんのお口の手入れ
- ② 7月13日(木) 9:30～11:30
出産の経過と産後の身体の変化
リラックスしよう! マタニティヨガ
- ③ 7月20日(木) 9:30～11:30
お風呂の入れ方、おっぱいとミルクの話、妊婦体験(パパ)
- ④ 7月27日(木) 9:30～11:30
産後の生活

場所 すこやかセンター3階

対象 令和5年10～12月出産予定の初産婦の人

持ち物 母子手帳 **費用** 250円(テキスト代)

申込み 7月3日(月)までに電話にて予約

献血 in 市役所

成人保健班

輸血用の血液が、千葉県内で大変不足しています。医療に必要な血液は、人工的につくることができず献血に頼っています。

尊い命を救うため、献血にご協力をお願いします。

日時 6月26日(月)

- ① 10:00～11:45 ② 13:00～16:00

場所 すこやかセンター1階ロビー

富里市地区保健推進員活動記①

「こんにちは、地区保健推進員です!
～私たちは地区の健康づくりをサポートしています～」

【富里小・七栄小地区】

地区社会福祉協議会主催の子育て交流会に参加しているほか、1歳のお誕生日を迎えるお子さんのお宅に歯ブラシやパンフレットを届ける1歳児お誕生訪問も地区活動として行っています。

今後も、地域の皆さんの健康づくりをサポートしていけるよう頑張ります!



後列左から時計回り) 岡野陽子(七栄第二)、鈴木佐代子(東七栄)、今井まさ子(七栄第三)、高橋行江(七栄第五)、佐々千文(七栄第三)、大竹薫(久能)、海賓真理(七栄第一)、伊丹美代子(七栄第六)
<敬称略>

相談窓口

相談名	日時	場所	問い合わせ	申込など
法律相談	12・19・26 (月) 13:00～16:00	市役所分庁舎 1階会議室	社会福祉課 ☎ (93) 4192	毎月5日 (閉庁日の場合は翌開庁日) から社会福祉課窓口で受付
交通事故相談	13日 (火) 10:00～15:00	市役所分庁舎 1階会議室	市民活動推進課 ☎ (93) 1117	9日 (金) までに予約
年金相談	15日 (木) 10:00～15:00	すこやかセンター 2階会議室3	国保年金課 ☎ (93) 4085	
心配ごと相談	6・13・20日 (火) 10:00～14:30	福祉センター 2階相談室	社会福祉協議会 ☎ (92) 2451	相談時間は1時間以内
人権・行政・心配ごと 合同相談	27日 (火) 10:00～14:30	福祉センター 2階視聴覚室	社会福祉協議会 ☎ (92) 2451	
障害者相談	2日 (金) 13:00～15:00	市役所分庁舎1階 会議室	社会福祉課 ☎ (93) 4192	
家庭児童相談	月～金曜日 (祝日を除く) 9:00～16:00	子育て支援課	家庭児童相談室 ☎ (93) 4498	電話相談も可能
教育相談	火～金曜日 (祝日を除く) 9:00～15:45	市立図書館2階 ふれあいセンター	ふれあいセンター ☎ (91) 6600	
消費生活相談	月～金曜日 (祝日を除く) 9:30～16:00	市役所分庁舎2階 消費生活センター	消費生活センター ☎ (93) 5348	

○相談は無料で秘密は厳守されます。 ○相談時間は12:00～13:00を除きます。

急病のときは？

- 急病診療所を受診するときは、まず電話で相談してください。
- 持ち物…保険証、子ども医療費助成受給券 (対象者)

成田市急病診療所 [成田市赤坂]		
☎ (27) 1116		
内科 小児科	月～土曜日	19:00～23:00
	日曜日・祝日	10:00～17:00
外科	日曜日・祝日	10:00～17:00
歯科	祝日・振替 (日曜日を除く)	10:00～17:00

印旛市郡小児初期急病診療所 (15歳まで) [佐倉市江原台・佐倉市健康管理センター内]	
☎ 043 (485) 3355	
月～土曜日	19:00～23:00
日曜日・祝日	9:00～17:00 19:00～23:00

成田市急病診療所・印旛郡小児初期急病診療所の受付は、診療時間終了15分前までです。

救急安心電話相談 (15歳以上)	
☎ #7009 (ダイヤル回線 ☎03 (6735) 8305)	
月～土曜日	18:00～翌朝6:00
日曜日・祝日 年末年始・GW	9:00～翌朝6:00

こども急病電話相談	
☎ #8000 (ダイヤル回線 ☎043 (242) 9939)	
毎日	19:00～翌朝6:00

敷地内で漏水したときは？

今月の当番は (有) 北村設備 ☎ (92) 5211

図書館だより

Library information

(愛称)

とみらいテラス
TOMIRAI TERRACE

図書・雑誌・視聴覚資料の貸出期間は2週間です

休館日 5日(月)、12日(月)、18日(日)、
19日(月)、26日(月)、29日(木)

【開館時間】 9:30 ~ 18:00

○金曜日は19:00まで

(休日に重なった場合を除く)

○土・日曜日、祝日は17:00まで

【問い合わせ先】 ☎ (90) 4646

○9:30 ~ 17:00



とみらいテラス
ホームページ

返却期限を守りましょう！！

図書・雑誌・視聴覚資料の貸出期間は2週間です。
現在お手元にある本などの資料の返却期限は過ぎていませんか？
本などの資料は市民の大切な財産です。

日本大学芸術学部包括連携事業 作品展

■期間 6月25日(日)まで

■場所 とみらいテラス1階 市民ギャラリー

■内容

6月11日まで：「日藝ラジオドラマシアター」放送学科
放送学科の学生が毎年実習で制作しているラジオドラマを
令和元年度から令和4年度の最新作まで13本ご聴取いただけ
ます。

各年度のテーマポスターと共にお楽しみください。

6月13日~25日：「TOMISATO Land」写真学科
写真学科の学生が撮影した富里の豊かな風景と、農家さん
たちの姿、富里の日常を展示します。是非ご覧ください。

6月の映画会 『横道世之介』

出演 高良健吾、吉高由里子 ほか

■日時 21日(水)

1回目 10:00 ~ 2回目 14:00 ~

■定員 各回80人

■会場 とみらいテラス2階AVホール

休日開庁

市民課一部証明交付

■日時 11日(日)・25日(日)
8:30 ~ 17:15

※旅券の交付は、11日の9:00 ~ 16:30
に行います。

※個人番号カードは、平日の市役所開庁時
に要予約。

■場所 (図)の①

■取扱手続

○住民票の写しの発行(本人または同一
世帯員のみ)

○印鑑登録証明書の発行(代理人可)

○印鑑登録(本人のみ)

○個人番号カードの交付(本人のみ)

○旅券の交付(本人のみ)

■持ち物 運転免許証などの本人確認書類等

☎ 市民課 ☎ (93) 4086

「市税休日納付相談」

■日時 25日(日) 9:00 ~ 16:00

■場所 (図)の②

■相談対象税目 ○市民税・県民税

○固定資産税・都市計画税

○軽自動車税(種別割)

○国民健康保険税

☎ 納税課 ☎ (93) 0433 ● 国保年金課 ☎ (93) 4083

※相談日の当日は、国保年金課にお問い合わせください。



※休日は正面玄関が施錠
されているため、すこやか
センターの休日夜間受付
を利用してください。

中央公民館

☎ (92) 1211

休館日 5日(月)、12日(月)、17日(土) ~ 19日(月)、26日(月)

公民館棟使用申請受付(令和5年9月分) 1日(木) ~

講堂棟使用申請受付(令和5年12月分) 1日(木) ~

※受付時間 8:30 ~ 17:15

※1日の12:00までに、利用施設・時間が重なったときは抽選を行います。
(結果は翌日、中央公民館窓口に掲示します。)

社会体育館

☎ (92) 1597

休館日 5日(月)、12日(月)、15日(木) ~ 19日(月)、
26日(月)

※施設の利用や申請は、問い合わせてください。

※屋内外スポーツ施設のオンライン予約など、

詳しくは市公式ホームページをご覧ください。



子育て広場



施設名・団体名	内容	日時など
子育て支援センター (葉山キッズ・ランド) 申込 ☎ (93) 2800	移動支援 (要予約) 場所: 北部コミュニティセンター	16日 (金) 10:00 ~ 11:30
	妊娠・子育てプチ相談 (要予約)	15日 (木) 10:30 ~ 11:40 (妊婦・1歳未満対象)
		21日 (水) 10:30 ~ 11:40 (0~5歳児対象)
子育て支援センター (向台こども園) 申込 ☎ (37) 7070	移動支援 (要予約) 場所: 北部コミュニティセンター	2日 (金) 10:00 ~ 11:30
	予約制でセンター室開放を行います。詳しくは問い合わせてください。	
青空保育園 申込 ☎ (91) 6151	保育園開放「どんぐりクラブ」(要予約) 定員 7組	毎週火・木曜日 9:00 ~ 11:30
	育児講座「離乳食相談会・試食」(前日までに要予約)	20日 (火) 10:00 ~ 11:10
	定員 5組	23日 (金) 10:10 ~ 11:30
日吉台幼稚園 申込 ☎ (93) 4408	子育て教室「ちびたんくらす」	かたつむりを作ろう
	未就園児園庭開放	14日 (水) 11:00 ~ 11:45
	(日吉台学園第2グラウンド)	22日 (木) 11:00 ~ 11:45
富里幼稚園 申込 ☎ (93) 2387	園庭開放・読み聞かせ「コアラクラブ」 定員 10組程度	8日 (木) 10:00 ~ 11:00 (満3歳以上の親子)
七栄地区社会福祉協議会 ☎ 小湊 ☎ 090 (4545) 7887	「ちょっとほっとタイム」 子育て交流、季節のイベントなど 場所: 中部ふれあいセンター 2階和室	7日 (水) 10:00 ~ 11:30 (0歳~就学前の子どもと保護者対象)
	富里第一地区社会福祉協議会 ☎ 田所 ☎ 090 (7826) 3739	「すくすくひろば」 子育て交流、季節のイベントなど 場所: 中沢区集会所
富里地区社会福祉協議会 ☎ 越川 ☎ (93) 2180	子育て交流会 場所: 福祉センター2階大会議室	21日 (水) 10:00 ~ 11:30 (就学前の子どもと保護者)

※詳しくは、各施設・団体に問い合わせてください。

子育て世帯生活支援特別給付金

食費等の物価高騰に直面する低所得の子育て世帯に対し、子育て世帯生活支援特別給付金を支給します。

■給付金対象者

1. 児童扶養手当受給者等

令和5年3月分の児童扶養手当受給者

2. 1以外で令和4年度分の住民税均等割が非課税の子育て世帯

児童手当または特別児童扶養手当の受給者で、令和4年度分住民税均等割非課税者

※令和4年度に子育て世帯生活支援特別給付金を受給した子育て世帯

■給付額 児童一人当たり5万円

■給付金の支給手続き 該当者には、児童扶養手当等の登録口座に5月18日に給付金を支給していますので、通帳の確認をお願いします。なお、公的年金等の受給により児童扶養手当の支給を受けていない世帯、高校生のみ養育する低所得世帯、令和5年1月1日以降の収入が減少し住民税非課税相当となった世帯(家計急変世帯)などは



申請が必要になりますので、問い合わせください。

☎子育て支援課 ☎ (93) 4497

ファミリーサポートセンター連絡先の変更

ファミリーサポートセンターは、社会福祉協議会(福祉センター内)に移転しました。

■開設日時 月~金曜日(祝日を除く) 8:30 ~ 17:15

☎ファミリーサポートセンター(社会福祉協議会内)

☎ 090(2948)0343

児童の発達を支援します

発達が気になるお子さんの情緒、運動の発達を目指し、保護者の子育てを支援します。

希望に応じて臨床心理士、音楽療法士、作業療法士、理学療法士などから定期的に指導を受けることができます。

■対象 就学前のお子さんと保護者

■場所 市福祉センター内

■グループ ○4~5歳児 火曜、水曜 13:00 ~ 15:30

○0~5歳児 木曜、金曜 9:30 ~ 14:00

■個別 ○月曜 9:00 ~ 15:10

○火曜、水曜 9:00 ~ 9:40

■保育所等訪問支援(要相談)

☎簡易マザーズホームすまいる ☎ (92) 2302

多大なる功績に晴れの名誉

問総務課 ☎ (93) 1112

令和5年春の叙勲が内閣府から発令され、市内から2人が受章されました。

【瑞宝単光章】

- 児童養護施設「蛭雪学園」保育士 青木 寛さん（根木名）
- 元千葉県職員 藤崎 忠彦さん（中沢）

第40回危険業務従事者叙勲が内閣府から発令され、市内から1人が受章されました。

【瑞宝単光章】

- 元3等陸尉 川田 純児さん（根木名）

行政相談委員に本橋幸子氏と小幡健二郎氏が再任

問総務課 ☎ (93) 1112

令和5年4月1日付けで本橋幸子さん（高松）と小幡健二郎さん（日吉台）が総務大臣から委嘱されました。

【任期】 令和5年4月1日～令和7年3月31日

■定例行政相談

- 開催日時：毎月第4火曜日 10:00～14:30
- 場所：福祉センター2階会議室

富里市議会議員選挙 市議会議員18人が決まりました

問議会事務局 ☎ (93) 6492

市議会議員選挙の投票が4月23日に行われ、市議会議員に次の18人が当選されました。

今後4年間、市民の代表として活躍される議員の皆さんを紹介します。

写真の下には、氏名、年齢、住所、所属、当選回数を順に掲載しました。（五十音順、敬称略）

【任期】 令和5年4月30日～令和9年4月29日



あらの かねのり (50)
七栄 646-35
無所属 ②



いのうえ やすし (67)
七栄 650-195
無所属 ④



いわた かつひこ (41)
御料964-10グレースコートII-201
無所属 ①



おかの こうへい (73)
七栄 811-1
無所属 ④



かしわざき のりこ (76)
日吉台1丁目 23-16
日本共産党 ⑪



かわた あつこ (63)
日吉台5丁目 25-9
無所属 ②



くさかべ ちあき (59)
中沢 299-11
公明党 ①



くにもと まさみ (68)
中沢 972-3
無所属 ②



すぎやま ひろかず (62)
御料 964-103
公明党 ①



すずき えいきち (78)
七栄 532
無所属 ⑥



せまね まさゆき (46)
日吉台2丁目9-2
無所属 ①



たかはし ますえ (74)
七栄 92-8
無所属 ⑥



たぐち かついち (75)
十倉 615
無所属 ④



とむら きいちろう (75)
日吉倉 44
無所属 ④



ぬのかわ よしお (64)
七栄 650-711
公明党 ⑤



のなみ よしみつ (36)
七栄 35-79
無所属 ③



ひらおか まなみ (43)
久能 238-29
無所属 ①



ふじた みき (43)
日吉台4丁目9-18
（第2開運不動産ビル202号）
立憲民主党 ②

令和5年度市春季野球大会 ナナパーズが優勝！

問 生涯学習課 ☎ (92) 1597

4月2日から5月3日まで、富里中央公園野球場を会場に、市春季野球大会が開催されました。

20チームが参加した本大会では、麗らかな春の陽気の中、各試合で熱戦が繰り広げられ、選手たちは日頃の練習の成果を競い合いました。上位結果は次のとおりです。

■優勝 ナナパーズ ■準優勝 ニックス



▲優勝したナナパーズの皆さん

富里市ママさんバレーボール春季大会 すみれが優勝！

問 生涯学習課 ☎ (92) 1597

4月23日、富里社会体育館を会場に、第43回富里市ママさんバレーボール春季大会が開催されました。

出場した選手たちのさわやかな汗とともに、会場は熱気に包まれていました。上位結果は次のとおりです。

■優勝 すみれ ■準優勝 富里クラブ ■第3位 富里パルクラブ



▲優勝したすみれの皆さん

富里小学校学童クラブ開所式が開催されました

問 子育て支援課 ☎ (93) 4497

3月27日、富里小学校学童クラブ開所式が開催されました。

児童の代表からは、「私たちは、新しい建物が出来ることを楽しみにしていました。これからは富里小学校学童クラブで、たくさんのお友達と遊び、勉強して、思い出をいっぱい作っていきます。地域の皆様も私たちを見守ってください。」と挨拶をいただきました。



左から) 児童代表の塚本さんと竹内さん

とみさとやさい大作戦

じゃがいも編

とみさと元気なまち宣言の取り組みとして、地元の野菜をたっぷりを使ったおすすめレシピをご紹介します！！

じゃがいもの栄養価

○美肌効果 ○風邪予防 ○塩分を排出

◇しょうがポテトサラダ

材料	分量 (4人分)	作り方
じゃがいも	2個 (目安 160g)	①じゃがいもは洗って皮ごと4等分にし15分茹でる。竹串がすっと入る程度になっただらざるにあげ、粗熱がとれたら皮をむき、木べらなどでよくつぶしてマヨネーズを混ぜる。
マヨネーズ	大さじ2	
きゅうり	1/2本	②きゅうりは小口切りにし、ポリ袋に入れてうまみ調味料を加えもむ。
うまみ調味料	1～2ふり	
紅しょうが	30g	③①に汁気を切ったきゅうり、紅しょうがを加え混ぜる。食べる前に焼きのりをちぎり入れ、ざっくりと混ぜ合わせる。
焼きのり	1枚	

地区保健推進員さんの
ワンポイントアドバイス

焼きのりは食べる直前に入れましょう！

レシピ担当者：丹 さく子さん、
中村 壽美子さん、吉田 幾久子さん



1 末廣農場 感謝祭



末廣農場は令和5年6月5日で1周年を迎えます。
皆さまのご支援により、こうして1周年を迎えることができました。
本当にありがとうございます！

地域の皆さまに感謝の気持ちをお伝えたく、楽しい企画をご用意しました。
ご家族、ご友人をお誘いのうえ、末廣農場へ遊びにきてください。
これからも、末廣農場をよろしくお願ひします♪

前夜祭 6月3日(土) 9:00～20:00

感謝祭 6月4日(日) 9:00～18:00



ステージ発表

- [両日] オラキノ・マイカイみちこフラ & タヒチアンスタジオ (フラダンス)
- [3日] ピアノ演奏 / アカペラグループ
- [4日] 末広幼稚園 (歌とダンス) / キッズダンス
ひずめ太鼓 / JAL JETS (チアダンス)
ポヨンポヨン (吉本興業) お笑いライブ
ポニーのゴマさんショー / 地元バンド演奏 など



野外イベント

- [両日] 末廣屋台 (唐揚げ・イカ焼き・ポテト・焼きそば・焼き団子・クレープ・タイ料理・バブルワッフルなど)
- [3日] すえひろマルシェ (ハンドメイド出店)
末廣漁港 (銚子の魚屋の対面販売)
- [4日] ポニーのゴマさんとふれあい体験 など



※天候などによりプログラム内容は変更になる場合があります。

☎ 観光・交流拠点施設「末廣農場」 ☎ (93) 1200

6月のイベント♪

末廣農場



随時、新たな催し物を行います。
最新情報は末廣農場ホームページをご覧ください。

6月は月曜日も臨時営業します

開催日	開始時間	団体名	内容	開催日	開始時間	団体名	内容
3日(土)	9:00～20:00	末廣農場1周年感謝祭前夜祭 (すえひろマルシェなど)		14日(水) 28日(水)	9:00	野菜朝市 (農家の対面販売)	
3日(土)	9:00	末廣漁港 (銚子の魚屋の対面販売) ※なくなり次第終了		29日(木)	9:00	末廣農場内の日 (房総ポーク、ダイヤモンドポーク精肉20%割引)	
4日(日)	9:00～18:00	末廣農場1周年感謝祭 (ステージ、野外イベント)		毎週金曜	10:00～11:00	中部東地域 包括支援センター	ちよきん体操
12日(月)～18日(日)	9:00～18:00	富里すいかWeek (4ページ参照)		土・日曜、祝日	10:00～17:00	末廣屋台 (イカ天・唐揚げ・焼きそばなどの販売を予定)	

市の人口
2023.4.30現在

人口：49,416人(+125) 男：25,157人(+90) 女：24,259人(+35)
世帯数：24,455世帯(+165) ※ ()内は前月比

