



旧岩崎久彌末廣農場別邸公園
公開日拡大記念 フォトコンテスト



最優秀賞



そうりょく
蒼緑のベールから舞い降りて
佐々 日菜 様

公開日拡大記念フォトコンテストとは

4月29日から5月5日までの間、末廣別邸公園の開園日拡大を記念して開催したもので、末廣別邸公園の魅力が伝わる作品を募集したところ、26人から63作品の応募がありました。

投票は、「末廣別邸公園」「末廣農場」「市立図書館」に応募作品を展示して、投票用紙の記入による方法やインターネットによる電子投票を合わせて行い、計2,671票の投票がありました。

フォトコンテストにご応募いただいた皆さま、投票にご協力いただいた皆さま、ありがとうございました。

末廣別邸公園や末廣農場に
入賞作品3点をお披露目しています
ぜひご来場ください

TOPICS

- 防災対策
- 情報・文化・芸術の発信拠点に
「図書館の取り組み」

自然災害 から大切な命を守るために

9月1日(木)は『防災の日』 8月30日(火)から9月5日(月)は『防災週間』です。

自然災害は、いつどこで起こるかわかりません。

被害を軽減するためには、日頃から災害に備え、対応力を高めることが大切です。

『防災の日』を機会に、適切な行動がとれるよう家族や地域での防災対策を再確認しましょう。

問 防災課

☎ (93) 1114

家族で防災対策

その1 家族で話し合おう

- 災害時の家族一人ひとりの役割分担
- 非常持ち出し品のチェックと入れ替え
- 災害時の連絡方法や避難場所などの確認



その3 家具などの転倒・転下防止

- 家具などの転倒や落下は、ケガ・逃げ遅れなどの原因にもなります。家具などは壁や天井に固定し、上には物を置かないようにしましょう。
- 出入口や通路には物などを置かず、寝室にも倒れやすい家具などは置かないようにしましょう。

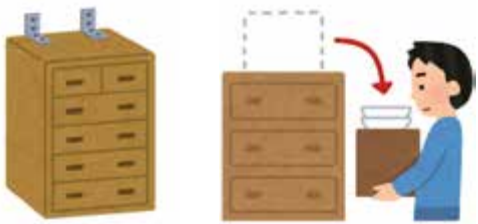

その2 備えよう

災害発生直後は、食料や日用品の購入が難しくなります。日頃から必要な備蓄をしておきましょう。



備蓄の点検

- 水・食料 (おおむね3日分)
- 携帯トイレ
- トイレトイレットペーパーなど



非常用持ち出し品の準備

- 懐中電灯・ろうそく ○携帯ラジオ ○乾電池
- 救急箱 ○常備薬 ○マスクや体温計などの衛生用品
- 貴重品 (現金、通帳類、証明類、印鑑など)
- その他、生活用品など

ローリングストックも大切です

普段から食べ物や日用品を少し多めに買い、日常生活で消費した分だけ、買い足しながら備蓄する方法です。

その4 避難するときは

まずは自分の安全を確保しましょう。

電気のブレーカーを落とし、ガスの元栓を閉め、最小限の物を持ち避難しましょう。1人で避難はせず、隣・近所の人に声をかけ、助け合いながら行きましょう。



ペットの避難準備も忘れずに!

災害時にペットを守るために、以下の準備もしましょう。

- ペットの餌やトイレ用品など
- ケージやキャリーバッグなどの用意
- マイクロチップや迷子札などの取付
- 狂犬病予防接種や各種ワクチンの接種
- ケージの出入りや決まった場所でのトイレの訓練
- その他の避難先の確保 (遠くの親戚など)
- ※避難所の建物内にペットの持ち込みはできないため、建物外の受け入れになります。
- ※避難所でのペットの飼養は飼い主の自己責任になります。



問 環境課 ☎ (93) 4946

水の備蓄をしましょう!

大規模な災害が発生すると、水道水がいきわたるまでに数日かかってしまう場合があります。ももに備え、1人1日3リットルを目安に3日分の飲料水を各ご家庭で備蓄しておきましょう。



【生活用水の確保も忘れずに!】

お風呂の残り湯は、トイレなどで使う生活用水として活用できます。日頃から、生活用水の備蓄についても心がけましょう。

問 上下水道課 ☎ (93) 3340

知っておくと便利な「安否確認ツール」

災害用伝言ダイヤル「171」

地震などの災害の発生により、被災地への通信が増加し、つながりにくい状況になった場合（震度6弱以上）に提供が開始される声の伝言板です。

電話で安否確認

- ①「171」をダイヤルする。※携帯電話や公衆電話でも可
- ②録音は「1」を、伝言は「2」をダイヤルする。
- ③録音は「自分の番号」、再生は「相手の番号」をダイヤルする。
- ④音声ガイダンスにしたがって、伝言を録音または再生する。
※登録時間は1件あたり30秒以内で、保存期間は登録から最大48時間です。

モバイルサイトで安否確認



災害用伝言板 web171
インターネットで「web171 (https://www.web171.jp)」にアクセスし、利用方法に従って、伝言の登録または閲覧をしてください。



市公式
ホームページ

他にも、各携帯電話通信会社が提供する災害用伝言板、SNS (LINE、Twitter、Facebook) に状況(無事!)を投稿、J-ani を利用するなどの方法があります。

登録

富里市防災・防犯メール



「富里市防災・防犯メール」にご登録いただくと、市域で発表された気象警報や災害情報、緊急性が高い防犯情報及び防災行政無線で放送をした内容などの情報を受け取ることができます。

【登録方法】

- ①携帯電話、スマートフォンやパソコンから次のアドレスにメールを送信
info-tomisato@sg-m.jp
※迷惑メール対策をしている場合は、事前に「@sg-m.jp」のドメインから受信を許可する設定にしてください。
- ②返信メールに記載されているアドレスをクリック
- ③利用者登録サイトで、手順に沿って操作
※平成29年4月1日から新しいシステムに移行しているため、それ以前のシステムに登録されている人のご利用については、新たに登録が必要となります。



問 防災課 ☎ (93) 1114

販売中

戸別受信機を販売中

台風シーズン前に情報取得の準備を！

市では、防災行政無線の放送内容が室内でも聞ける「戸別受信機」を販売しています。1台あたり【45,430円】の戸別受信機を、市で5分の4の【36,430円】を負担し、1台あたり【9,000円】で販売しております。
※数に限りがありますので、お早めにお申し込みください。
※申込み後、市職員が電波調査に伺います。
※電波が不感な場合には、アンテナ設置工事が必要になります。アンテナの設置については購入者負担になりますのでご了承ください。
詳しくは問い合わせてください。



問 防災課 ☎ (93) 1114

防災無線の情報をフリーダイヤルでも確認できます

防災行政無線の情報をフリーダイヤルで確認することができます。費用は無料です。

☎ 0120 (114) 994

木造住宅の耐震診断費・耐震改修費・危険ブロック塀等撤去費の補助金受付中！

- ①耐震診断費補助金
補助金額：経費の3分の2（上限8万円）
申請期日：12月23日まで
- ②耐震改修費補助金
補助金額：経費の3分の1（上限50万円）
申請期日：11月30日まで
- ③危険ブロック塀等撤去費補助金
補助金額：経費の2分の1又は塀の長さ1メートル当たり8千円を乗じた額のいずれか少ない額（上限10万円）
申請期日：11月30日まで

【注意事項】

- ・予算額に達した時点で終了となります。
- ・①②は平成12年5月31日以前に着工された木造住宅が対象となります。
- ・③は危険ブロック塀等に該当するか否かの事前調査があります。
- ・①②③いずれも契約前に申請が必要となります。

詳しくは問い合わせてください。



問 都市計画課 ☎ (93) 5148

市立図書館は「情報・文化・芸術の発信拠点」

として10月から新たな取り組みを

START!!



市立図書館は、情報・文化・芸術の発信拠点として新たな取り組みをスタートします。皆さまのご来館をお待ちしています。

☎ 図書館 ☎ (90) 4646

1階

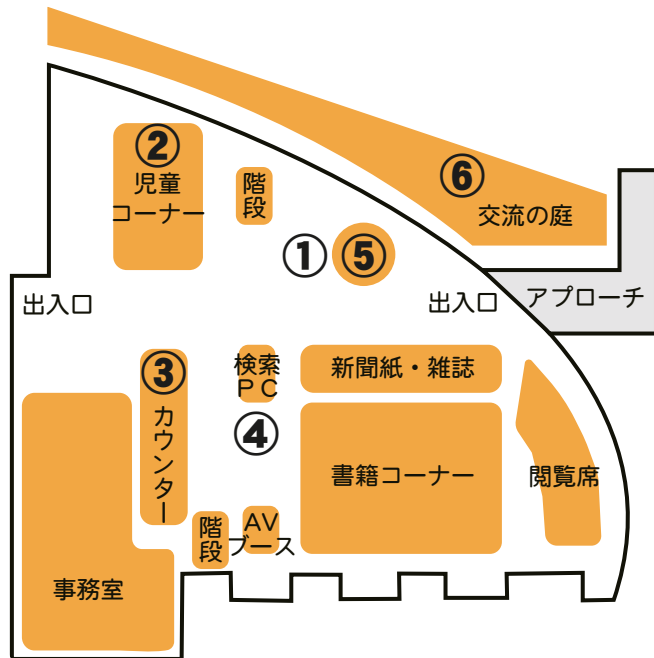

① 市民ギャラリー

芸術作品と直接触れ合える体験ができます。



② 親子読書支援 コンシェルジュ

親子の読書活動のお手伝いをします。



③ 読書通帳

楽しみながら知識の貯金をしよう。



④ 本の企画展示

初めて出会う本があるかもしれません。



⑤ カフェ

軽食の販売が始まります。一日ゆったりと過ごしてみませんか。



⑥ 交流の庭

気分を変えて外で読書をしてはいかがでしょうか。



⑦ オープンテラス

椅子と机もある場所で、飲食や読書を楽しんでみませんか。



⑧ 企画展示

千葉県立美術館と連携した、展示などが行われます。



⑨ 講座やイベント

芸術家のワークショップや講演会に参加できます。



新たに絵画の展示や芸術家のワークショップなどが行われるようになるんだね！楽しみだなあ！



2階

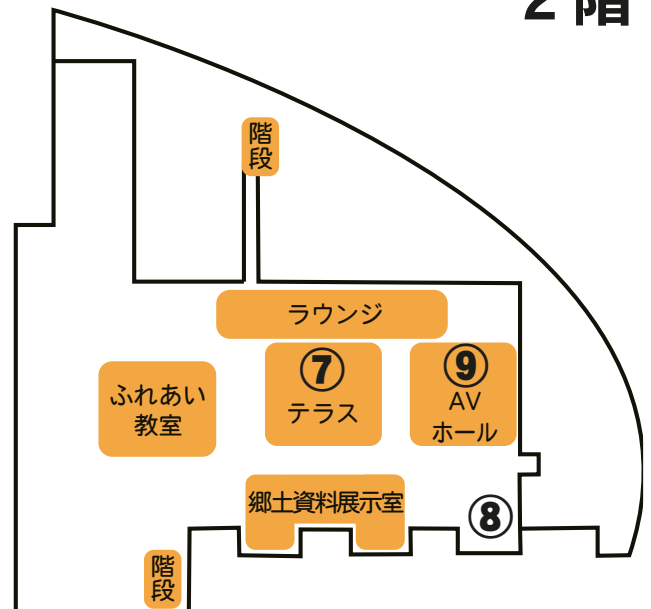

①市民ギャラリーにて開催

令和4年芸術鑑賞事業

10/1(土)~10/26(水)
(入場料無料)

「井関 洋 版画展 -萌芽~Germination~-」

問 生涯学習課 ☎ (93) 7641

「井関 洋 版画展 -萌芽~Germination~-」をテーマに、様々な技法を駆使した作品を制作している井関洋さん。最新作を含めた約46点の木版画作品の展示を予定しています。井関さんの世界を身近に感じてみませんか。

■日 時 10月1日(土)~10月26日(水) 図書館の開館時間中

※月曜休館、月曜が祝日の場合は火曜休館

■場 所 市立図書館 市民ギャラリー ■入場料 無料

■その他 新型コロナウイルス感染拡大の状況により、日程や井関さんの在館日が変更となる場合があります。

井関洋さんは、10月1日、2日、8日、9日、15日、16日、22日、23日
在館予定です。芸術家の生の声を聞くことができるチャンスです。
また、在館日の13:00~15:00には、木版画作品の公開制作を行います。



▲ Germination 1

※市民ギャラリーのオープンを記念して、井関洋展のほか、刺繍家 星野真弓さんによる刺繍画の展示やお話会の催しも予定しております。

10月~

浩養小学校市民図書室は閉室後も
予約本の受け取りは継続



根木名小学校で
予約本の受け取りを開始

図書室サービス拠点の見直しにより、9月30日で浩養小学校市民図書室は閉室しますが、予約本の受け取りは浩養小学校で引き続き10月からも行えます。



10月から根木名小学校でも図書館の予約本を受け取れるようになりました。



浩養小学校、根木名小学校のご協力により、図書館サービスを継続していきます
予約本の受け取り方法など、詳しくは市公式ホームページをご覧ください



問 市民活動推進課 ☎ (93) 1117

定期的に、市内に暮らす外国人の方々をご紹介します
いきます。

スリサワット アヌワットさん
(タイ国出身・七栄地区在住)



富里市内で旅行会社とタイ料理店を営んでいる
スリサワット アヌワットさん

富里市には、56か国、2,862人(令和4年7月末現在)の外国人が暮らしています。

市では、外国人住民と日本人住民が、お互いの文化の違いを理解し合い、富里市で暮らす同じ「地域住民」、「富里市民」であることを認識し、住み良い豊かな地域社会を共に築いていきたいと考えています。

Q. タイ国について、教えてください!

タイ国は、東南アジアにある国で、1年を通して暑いです。
タイ人は、優しい笑顔人です。

Q. 富里市で暮らし始めたきっかけは?

学生時代に、留学で日本に来て日本語を学んでいました。日本が好きで、都内で暮らしていましたが、窮屈さを感じ、もっと暮らしやすい場所に住みたいと思い、成田空港が近い富里市に暮らし始めました。

Q. 富里市に暮らしてみても感想は?

人が優しく、住みやすく、仕事と生活の両立ができることが良いところ です。

Q. 日本に暮らし始めた外国人に向けて、アドバイスはありますか?

日本の生活習慣を学ぶといいと思います。日本語が分からなくても、日本人がどのようにしているかを見て、体験して覚えることが大事だと思います。

協働のまちづくり 通信簿

今までの取り組み・これからの課題

市では、「第2次富里市協働のまちづくり推進計画」に基づき、市民・地縁による団体・市民活動団体・事業者と市によるまちづくりを進めています。その実行計画について、富里市協働のまちづくり推進委員会から、令和4年6月24日付で、取組についての総括意見の提出がありましたので、主な内容をお知らせします。
※紙面の都合上、意見は抜粋して掲載してあります。
意見の全文は市公式ホームページをご覧ください。



問 市民活動推進課 ☎ (93) 1117

総括

【市民活動支援補助金交付の総括】

補助金の申請では、団体の専門性の高い取り組みと次世代につなげることに重きを置いた活動計画について、委員から高い評価がありました。特に市のシンボルとして長い間親しまれたスイカのガスタンクの解体撤去工事の様子を記録した活動は、撮影の技術力の高さを含め、マスメディアでも大きな話題となりました。

【市民活動感謝状贈呈に係る審議の総括】

市民活動感謝状の贈呈は、事業者への推薦が多数に及び、まさに協働のまちづくりへの理解と協力をいただいている状況を、報告できる良い結果となりました。

【その他の活動に関する総括】

- 市民活動の醸成とサステナブル（SDGs）を柱とした「第2次富里市協働のまちづくり推進計画」の実施に、スムーズに移行できる体制づくりについて検討しました。
- 以前からの継続課題であるボランティア手帳の活用と普及については、広報や市公式ホームページでの周知に加え、事業者の協力を仰ぐなど、解決策の糸口が得られました。
- 市民活動サポートセンターが開設5周年を迎え、アンケート調査を実施したところ、登録団体から高い支持と評価を得られたことは大きな成果と捉えています。

【最後に】

今後も市民活動推進課、市民活動サポートセンター及び本委員会が連携して、安心して住み続けられるまちづくりの一助にしっかりと取り組んでいきます。

活動の醸成支援

【評価内容】

○市民活動サポートセンターの機能の強化

意欲的な取組や事業が実施され、その成果が少しずつ表れています。

○市民が市民活動を支える仕組みづくり

ちい寄附については、多くの事業者の理解と協力が得られ、地域のために市民が気軽にまちづくりに参加できる仕組みとして、今後も期待しています。

○とみさと協働塾の開催

まちづくりサポーターの育成は、市民活動の裾野を広げる醸成という観点からも、継続して実施されることを期待しています。今後、まちづくりサポーターへ具体的な活躍の場を提供し、受講者の励みと講座の活性化を図っていく必要があります。



○多文化共生による市民活動の促進

本市の課題の一つのため、丁寧且つ継続的に取り組む必要があります。外国人住民への情報提供を出発点として展開し、情報提供のステップにあたる取組として、既存の市民活動団体に対して、外国人住民の参加に関する理解を広めることや、外国人住民の支援や外国人との交流、多文化理解にかかわる市民活動を増やすことも必要と考えます。



○地域づくり協議会等への人的支援

職員を派遣して地域と共に地域課題や情報を共有することは、市政の充実につながると考えます。今後、各地域づくり協議会からの求めに応じて、地域課題の解決のために、積極的に職員の派遣や有識者につないでいただきたいと思います。

○若者プロジェクトチームの検討・創設

このプロジェクトがスタートしたことは、SDGsの醸成という観点からも大きな成果と考えています。今後も数年計画を立て、市民活動推進課を中心に結果・効果が見出せるように、このプロジェクトを進めていくことを期待しています。

情報の提供・共有

【評価および今後の推進内容】

○活動事例の紹介

市民活動への理解と協力の裾野を広げるため、紹介や発信の仕方を工夫する必要があります。

○事業者の地域活動の紹介

事業者が行う地域活動に対して、市民の関心が高まりつつあるので、事業者の取組に対する情報収集も努めていく必要があります。

○異分野、異世代の交流

これまでの退職者層が中心の活動から、更に若い世代の活動まで幅広く拡大していくことが求められています。

○中間支援組織などとの連携

現行の構成団体の主な専門性を考え、人材募集やグループづくりを継続していくための中間支援機能をもつ組織や担当者と交流する機会を設けたことは良い取り組みだと考えます。

○とみさとの情報コーナーの多様化

図書館に情報コーナーを設置したことで、利用者へのアプローチの機会となりました。市民が市民活動の情報に触れる機会を増やすために、市内の店舗などにニュースレターの配架や「ちい寄附」の寄附箱の設置依頼をするなど、情報発信の多様化に引き続き努めていく必要があります。



市の推進体制

【評価および今後の推進内容】

○協働のまちづくりを推進する課の充実

職員が創意と工夫をもって意欲的にチャレンジし、レベルアップして、今後も庁内連携や横のつながりを持てるよう、しっかりと進めていただきたいと思います。

○地域課題を整理する円卓会議の検討・実施

地域課題を整理し、問題点の洗い出しを進めるために、市内で活動する全ての市民活動団体等の代表者で構成する円卓会議の開催を検討していただきたいと思います。

○職員研修の実施

今後も市民と一体となったまちづくりを意識して、まい進していただきたいと思います。

10
10(月・祝)

2022とみさとスポーツ健康フェスタ

開催

問・申込先
生涯学習課

☎ (92) 1597

FAX (93) 9640

✉ syatai-edu@city.tomisato.lg.jp

受付開始：13：00～

参加費：無料

種目・会場	対象	定員など
ポッチャ大会	市内在住・在勤・在学の小学生以上	○2～3人1チームで申込み ○先着16チーム
体力・運動能力測定	市内在住・在勤・在学の20歳以上	○20歳～64歳 先着10人 ○65歳以上 先着10人 ※令和4年4月1日現在年齢
健康ウォーキング (歴史散歩) ※雨天の場合中止	市内在住・在勤・在学の小学生以上	○先着30人 ○高野方面の約6kmコース

■申込方法 申込先(社会体育館)へメール・FAXまたは直接申込用紙を提出 ※事前申込(先着)

■申込期限 9月22日(木)

■集合場所 社会体育館2階アリーナ

■持ち物 運動しやすい服装や靴・水筒・タオル(集合の際にはマスク着用)

■駐車場 社会体育館駐車場・市役所職員駐車場

■その他 「健康ウォーキング(歴史散歩)」は雨天の場合は中止

※詳しくは市公式ホームページをご覧ください。



i 9月21日～30日は
秋の全国交通安全運動

知らせ合う 早めのライトと 反射材



秋口は、日没時間の急激な早まりとともに、夕暮れ時や夜間における重大交通事故の発生が心配されます。交通事故を防止するために、市民一人ひとりが交通ルールの遵守と正しい交通マナーの実践を習慣付けましょう。

問 千葉県くらし安全推進課交通安全対策室 ☎ 043 (223) 2263

i 9月11日は
警察相談の日



警察相談ダイヤル「#9110」では、防犯や生活安全に関することなど、各種相談に応じています。そのほか、警察署に設置されている総合相談窓口でも相談に応じています。110番は、事件や事故など緊急通報の場合のみ利用してください。

問 成田警察署 ☎ (27) 0110

i 9月21日は
世界アルツハイマーデー

市では、認知症の相談や支援を行っています。詳しくは問い合わせてください。
[認知症や介護のご相談](#)

- 北部地域包括支援センター
<富里市日吉台4-6-14>
☎ (36) 7725
- 中部東地域包括支援センター
(龍岡ケアセンター内)
<富里市七栄 653-73>
☎ (85) 5572
- 中部西地域包括支援センター
(福祉センター内)
<富里市七栄 653-2>
☎ (92) 2276
- 南部地域包括支援センター
<富里市立沢新田 192-16>
☎ (90) 6331

[認知症のご相談や支援](#)

- 認知症初期集中支援チーム
(龍岡ケアセンター内)
<富里市七栄 653-73>
☎ (37) 5568

[認知症カフェ](#)

- あいあいオレンジカフェ
(福祉センター内)
☎ (35) 6360
- 日時 毎月第3水曜日に実施
13:30～15:30
- 会費 100円

- キャロットクラブ
(北部地域包括支援センター内)
☎ 080 (5456) 2796
- 日時
9月11日(日) 10:00～12:00
※次回以降毎月第3日曜日に実施

i 9月21日は
国際平和デー

毎年9月21日は国連が定めた平和の記念日「国際平和デー」。世界の停戦と非暴力の日としてこの日1日敵対行為をやめるよう呼びかけており、全ての国と人々が世界恒久平和の実現への決意を表すとともに、平和の大切さや尊さを考える重要な1日です。戦争の愚かさ、そして平和に暮らしている今の生活がどんなに大切なものか、この機会に考えてみませんか。

問 市民活動推進課 ☎ (93) 1117

i 国民年金の種類

国民年金には、次の3つの基礎年金と2つの独自給付があります。

[基礎年金](#)

- 老齢基礎年金
- 障害基礎年金
- 遺族基礎年金

[国民年金加入者だけの独自給付](#)

- 寡婦年金
- 死亡一時金

詳しくは、市公式ホームページをご覧ください。



問 国保年金課 ☎ (93) 4085

i 9月分の
学校給食費振替日

- 日時 9月12日(月)
- ※9日(金)までに入金確認をお願いします。

問 学校給食センター ☎ (93) 2550

納期内納付に
ご協力ください

9/30(金)

- 固定資産税・都市計画税 第3期
- 国民健康保険税 第3期
- 後期高齢者医療保険料 第3期
- 介護保険料 第3期

「広報とみさと」に広告をのせてみませんか？

詳しくは問い合わせてください。

【問合せ先】広報情報課 ☎ (93) 3895

有料広告スペース

広報とみさとに

広告を

載せてみませんか？

1枠8,000円～

募集中♪

広報情報課
☎ (93)3895

i 国民健康保険の所得申告

所得税や住民税の申告が必要ない人でも、国民健康保険税の納税義務者（世帯主）は、世帯に属する加入者の所得などの申告をしなければなりません。

そのため市では、課税の公平性の確保と平等な保険給付を図るため、申告が済んでいない人や給与支払報告書が提出されていない人などに「国民健康保険税申告書」を発送しています。申告書は、国民健康保険税の軽減措置や高額療養費の支給などの判定基準となります。

申告書の提出がないと、軽減措置などを受けることができなくなりますので、申告書を受け取ったら必ず提出してください。

問 国保年金課 ☎ (93) 4083

i 扶養親族等申告書は期限までに提出を

国民年金や厚生年金などで老齢を支給事由とする年金は、「雑所得」として区分され、所得税の課税対象とされています。（障害年金・遺族年金は課税されません。）

課税対象となる受給者には、日本年金機構から扶養親族等申告書が送付されますので、提出期限までに必ず提出してください。

令和5年分「扶養親族等申告書」が送付される人

65歳未満…

年金額が108万円以上

65歳以上…

年金額が158万円以上

退職共済年金（JR、JT、NTT、農林共済）の受給者であって、老齢基礎年金が支給されている人の場合は、退職共済年金の支給額が80万円以上

問 扶養親族等申告書ナビダイヤル
☎ 0570 (080) 240
050 から始まる電話の場合
（東京）☎ 03 (6837) 9932

i 「とみさと元気なまちクーポン」の配布

新型コロナウイルス感染症が長期化する中、原油価格・物価高騰などの影響を受けている市民の皆さんの生活支援を目的に、市内店舗で利用できるクーポンを配布します。

■クーポンの額

1人当たり5,000円
（500円券×10枚）

■配布時期 9月中旬～下旬

■配布方法 郵送により全世帯へ配布

■使用期間

10月1日～令和5年1月31日

※クーポン送付時に、使用可能店舗の一覧を同封します。

問 とみさと元気なまちクーポン
コールセンター ☎ (90) 1130

i 北部コミュニティセンター臨時休館のお知らせ

■休館日 11月5日（土）

施設設備工事のため、施設の利用と図書の出借・返却はできません。

※11月5日（土）に工事が実施できなかった場合は、11月12日（土）に実施します。

問 北部コミュニティセンター管理
運営委員会 ☎ (93) 3755

i 長寿祝金を贈呈



対象者には、9月中旬に祝金の受取方法などを記載した通知を送付します。

■対象者 市内在住（9月15日時点）で、今年度中に100歳になる人（大正11年4月1日～大正12年3月31日生まれ）

問 高齢者福祉課 ☎ (93) 4981

i 空き地の管理は適正に



空き地の雑草を放置しておくと、ごみの不法投棄や害虫など、近隣に思わぬ被害を与える場合があります。所有者は、日ごろから土地の状況を把握しておくなど、適正管理を心掛けてください。

問 環境課 ☎ (93) 4945

i 資源ごみの拠点回収

■日にち 9月25日（日）

■時間・場所

○9:00～11:30

市役所正面玄関前駐車場

○13:00～15:00

北部コミュニティセンター第2駐車場

※雨天決行（台風等により中止になる場合があります）

■当日回収できる資源ごみ

新聞、雑誌、段ボール、牛乳用紙パック、雑がみ、衣類、飲料用アルミ缶、小型電子機器（パソコン、スマートフォン、携帯電話、デジタルカメラ、ビデオカメラ）

■その他

搬入時は、マスクの着用をお願いします。事業ごみやその他のごみは回収できません。

問 クリーンセンター ☎ (93) 4529

i ハチの巣の駆除の相談は

スズメバチなどのハチの巣を発見したときは、次の組合に相談・依頼するなど、適正な土地の管理を心掛けてください。

【駆除依頼・相談先】

千葉県害虫防除協同組合

☎ 043 (221) 0064

問 環境課 ☎ (93) 4946

i 令和4年就業構造
基本調査を実施

就業構造 基本調査

総務省統計局では、10月1日現在で就業構造基本調査を実施します。この調査は、日本の就業・不就業の実態を明らかにすることを目的として、統計法（国の統計に関する基本的な法律）に基づき実施する、国の重要な統計調査です。調査結果は、雇用政策、経済政策など、国や地方公共団体における各種行政施策の企画・立案のための基礎資料として活用されます。調査をお願いする世帯には、9月下旬に調査員が伺い、調査書類をお配りします。より便利に皆様にご回答いただくため、パソコンやスマートフォンを使って、簡単にインターネットで回答することが可能となっていますので、調査の趣旨をご理解いただき、ご回答をお願いします。

問 広報情報課 ☎ (93) 1119

i 第十一回特別弔慰金の
支給

- 対象
令和2年4月1日現在、戦没者などの妻や、父母などの遺族がいない場合に、先順位の遺族1人に支給
 - 支給額・支給内容
額面 25万円、5年償還の記名国債
 - 請求期間
令和5年3月31日まで
※期間を過ぎると請求できません。
詳しくは問い合わせてください。
- 問 社会福祉課 ☎ (93) 4192

i 住宅耐震相談会



- 日時 ①9月14日(水)
②10月15日(土)
③11月13日(日)
9:00～12:00
13:00～17:00
 - 場所 ①市役所分庁舎
②北部コミュニティセンター
③中部ふれあいセンター
※午後は依頼住宅も可能
 - 定員 各先着10組
 - 持ち物 住宅の間取りが分かるもの
(平面図や建築確認通知書など)
 - 費用 無料
 - 申込み
開催日の3日前までに電話予約
- 問・申込先
都市計画課 ☎ (93) 5148

i 千葉中途失聴者・難聴者
協会定例会

- 申込み不要でどなたでも参加できます。
- 日時 9月3日(土)
13:30～16:00
 - 場所 佐倉市中央公民館
<佐倉市鐺木町198-3>
 - 内容 手話学習会
 - 日時 9月17日(土)
13:30～
 - 場所 志津公民館
<佐倉市上志津1672-7>
 - 内容 聞こうかい・話そう会
- 問 NPO千葉中途失聴者・難聴者協会
印旛事務所
FAX 043 (461) 6533

i 就労・進路相談

- 日時 9月8日(木)
13:00～17:00
 - 場所 北部コミュニティセンター
会議室1
 - 対象 15～49歳で就労に悩みを抱えている人またはその家族
- 問・申込先
ちば北総地域若者サポートステーション
☎ (37) 6844

i 福祉のしごと就職
フェア・in ちば(前期)

- 千葉県社会福祉協議会では、社会福祉施設等へ就職を希望する人を対象に、就職面談会を開催します。
- 日時 10月1日(土)
13:00～16:00
 - 場所 市川グランドホテル7階
黄金の間
<市川市市川1-3-18>
 - 費用 無料
 - その他 申込、履歴書、スーツ不要

問 千葉県社会福祉協議会
千葉県福祉人材センター
☎ 043 (222) 1294

募 デイケアクラブ

- 日時 9月8日(木)
13:30～15:30
 - 場所 中央公民館1階ロビー集合
 - 内容 未廣農場散策
 - 対象 18歳以上で、精神科などに定期的に通院している人
- 問 社会福祉課 ☎ (93) 4192

有料広告スペース

有料広告スペース

i 創業セミナー

- 日時 各回9:30~12:30
①10月1日(土)、②10月8日(土)
③10月15日(土)、④10月29日(土)
⑤11月5日(土)
※全5日間のコース
- 場所 富里市商工会館
- 内容 経営の基礎、経営戦略、雇用と労務管理、資金計画、ビジネスプランの作成、創業資金調達の知識が身につくカリキュラム
- 対象 起業、創業をお考えの人、第二創業をお考えの人、創業後間もない人で、全カリキュラム受講できる人。
- 定員 15人 ■受講料 無料
- 申込 受講申込書をメール、FAXいずれかで富里市商工会へ提出。

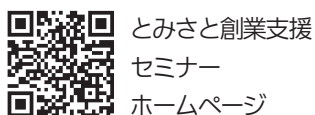

問 市商工会 ☎ (93) 0136
FAX (92) 1971
✉ sogyo@tomisato.or.jp

募 公共職業訓練受講生 (11月生)

再就職を希望する人を対象に、専門的知識や技能を学ぶための職業訓練を実施しています。

- 訓練期間 6か月
- 訓練科名 建築CAD・サービス科
- 定員 32人
- 対象者 公共職業安定所(ハローワーク)に求職の申し込みをしている人
- 募集期間 9月16日(金)まで
- 入所選考 10月4日(火)
筆記及び面接
- 申込先
成田公共職業安定所(ハローワーク)
- 受講料 無料(テキスト・作業服などの費用は自己負担)
- 説明会 9月13日(火)
13:00~(3時間程度)

問 ポリテクセンター千葉 訓練第一課
受講者係 ☎ 043(422)4810

募 普通救命講習会 受講者募集

- 日時 9月18日(日)
9:00~12:00
(受付8:30~)
- 場所 消防本部3階講堂
- 対象 12歳以上で市内在住、在勤、在学いずれかのひと
- 定員 5人
- 申込み 9月11日(日)まで
- 問・申込先 消防署
☎ (92) 1311

i AED無料貸し出し

主に市民が参加する行事などを主催する団体に、AEDを無料で貸し出します。(保有台数1台)

詳しくは市公式ホームページをご覧ください。

問 消防総務課 ☎ (92) 1314

i 9月9日は救急の日 救急車の適正な利用を

救急業務や救急医療に対するの理解と認識を深めるとともに、救急医療関係者の意識の高揚を図るため、昭和57年から毎年9月9日は「救急の日」と定められています。

市消防署では、3台の救急車で救急出動に備えています。出動件数は、昨年の上半期(1,001件)と比較すると、240件増えています。その中には、緊急性がないと思われる救急出動もあります。そのために、命の危険がある重症患者への対応が遅れてしまうことも考えられます。尊い命を救うために、救急車の適正な利用をお願いします。

救急車を呼ぶか迷ったときに

急な病気やけがをしたとき、該当する症状を画面上で選択していくと、緊急度に応じた必要な対応表示される無料アプリ「Q助」があります。

スマートフォンは、「App Store」や「Google play」で「Q助」と検索。

問 消防署 ☎ (92) 1311

i 後期危険物取扱者 試験受験者講習会

- 日時 10月14日(金)
○法令・政令 9:30~
○物理化学 13:45~
- 場所 四街道文化センター
<四街道市大日396>
- 定員 70人
- 費用 受講料3,700円
テキスト代4,500円
- 申込 9月26日(月)~
9月30日(金)

問・申込先
市危険物安全協会(市消防本部
予防課内) ☎ (92) 1313

i 危険物取扱者試験



- 日時 11月23日(水)
9:30~
- 場所 千葉経済大学・短期大学
<千葉市稲毛区轟町3-59-5>
- 費用 ○甲種 6,600円
○乙種 4,600円
○丙種 3,700円
- 申込 電子申請か書面申請のいずれかの方法で申し込んでください。
▼電子申請(24時間対応)
9月13日(火)9:00~
10月3日(月)17:00
【電子申請室専用電話】
☎ 0570(07)1000(有料)
▼書面申請(郵送)
(一財)消防試験研究センター
で受付
9月16日(金)~10月6日(木)
9:00~17:00(土・日・
祝日を除く)
- その他 試験願書は、市消防本部
予防課でも配布しています。

問・申込先
(一財)消防試験研究センター千葉県
支部 ☎ 043(268)0381

第69回印旛郡市理科作品展

- 日時 9月17日(土)
9:00～15:00
- ※14:30までに入館
- 場所 印旛教育会館大ホール
<成田市寺台字竹林246-1>
- 料金 無料
- 問 成田市立成田小学校 立田
☎0476(22)1334

第28回関東大学女子駅伝対校選手権大会開催に伴う交通規制

北総線千葉ニュータウン中央駅周辺で交通規制が行われます。ランナーなどが沿線を通行する際には、大変ご迷惑をお掛けしますが、ご協力をお願いします。

- 交通規制の日時
9月25日(日)
9:00～12:00(予定)
- ※新型コロナウイルス感染症拡大防止の観点から、応援・観戦はお控えいただきますようお願いいたします。
- 問 関東学生陸上競技連盟
☎03(5411)1488

ニュースポーツで楽しく汗を流しましょう

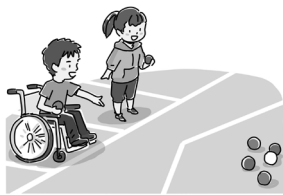

- 日時 9月6日(火)
19:00～21:00
- 場所 社会体育館2階
- 対象 市内在住または在勤(未成年の人は保護者同伴)
- 内容 ボッチャやバドミントンなどの体験
- 持ち物 マスク着用、動きやすい服装、室内靴、タオル
- 申込み 9月5日(月)17:00まで
- 問・申込先
生涯学習課(社会体育館内)
☎(92)1597

市教育委員会教育長顕彰

市では、対象期間内に開催された県大会以上のスポーツ大会で優秀な成績や新記録などを樹立した個人や団体に対して富里市教育委員会教育長顕彰において表彰を行っています。顕彰基準など、詳しくは問い合わせてください。

- 期間 令和3年9月1日(水)
～令和4年8月31日(水)
- 顕彰基準の例
 - ①県大会優勝
 - ②関東大会以上の大会で6位以内に入賞
 - ③県記録・関東記録・日本記録または世界記録の樹立など

問 生涯学習課 ☎(92)1597

ボッチャ体験してみませんか

パラリンピックで皆さんに知られたボッチャを体験し、ミニゲームで楽しめます。誰でも無料で参加できます。

- 日時 9月3日(土)、24日(土)、
10月22日(土)
13:00～15:00
- 場所 とみさと市民活動サポートセンター

問・申込先
とみさとボッチャの会 井上
☎090(1115)9286

募 関東10マイル・10キロロードレース大会参加者

- 開催日 12月18日(日)
- 場所 成田市宗吾霊堂本堂裏
<成田市宗吾1-558>
- 種目
 - ①10マイルの部(計2部門)
 - 男子 一般・学生
 - 女子 一般・学生
 - ※70歳まで
 - ②10キロの部(計9部門)
 - 男子 高校生、30～80歳年代別
 - 女子 高校生・学生、一般
- 申込み 10月31日(月)まで
- その他 申込方法など、詳しくは「ランネット」で検索してください。

問 千葉県印旛陸上競技クラブ 木村
☎080(3027)7690

募 富里市立小学校講師(学級担任)募集

- 対象
 - 講師(臨時的任用の常勤講師)
 - ※小学校の免許状の所有必須
 - 心身共に健康で、教育に情熱のある人、担任ができる人
- 問・申込先
学校教育課 ☎(93)7659

あなたの声を市政に パブリックコメント

パブリックコメントとは

各種計画や条例(骨子)の内容などを公表し、皆さんから提出された意見を考慮して意思決定を行う制度です。提出された意見と意見に対する市の考え方や、意見を考慮して案を修正したときは、内容と理由を公表します。

閲覧方法

担当課、日吉台出張所、市民活動サポートセンターで閲覧できるほか、市公式ホームページでも閲覧できます。

意見書の提出方法

意見書(様式自由)に住所・氏名・電話番号を記入し、次のいずれかの方法で提出してください。

- 担当課、日吉台出張所、市民活動サポートセンターのいずれかに持参
- FAX ○電子メール ○郵送(当日の消印有効)

「富里市債権管理条例(骨子)」

市の債権の管理について必要な事項を定める条例の制定をすすめています。その条例の骨子について、意見を募集します。

条例(骨子)の閲覧・意見募集期間
9月15日(木)～10月5日(水)

問・提出先
納税課 ☎(93)0433
FAX(93)7810
E nouzei@city.tomisato.lg.jp
〒286-0292(住所不要)

募 市内の保育園・こども園で働きますか？

あなたの資格を活かします！

保育士資格または幼稚園教諭免許を持っていて、子育てなどでブランクがある人や、経験がない人も歓迎します。詳しくは、各園に問い合わせてください。

■ 公立こども園

○ 葉山こども園

☎ (93) 1215

○ 向台こども園

☎ (93) 2951

■ 私立保育園

○ A I A I NURSERY 富里

☎ (37) 3596

○ ひよしだい保育園、

にこにこパーク保育園

☎ (93) 4408

○ 富里保育園

☎ (90) 3606

i 認知症サポーター養成講座

■ 日時 9月15日(木)

10:00 ~ 12:00

■ 場所 市立図書館2階AVホール

■ 講師 中部東地域支援センター職員
のキャラバン・メイト

■ 定員 20人

問・申込先

高齢者福祉課 ☎ (93) 4981

募 富里市移送サービス事業運転手募集

■ 対象 65歳以下で普通自動車運転免許を持っている人

■ 勤務日 月～金曜日の週3日程度

■ 勤務時間 8:30 ~ 17:15

■ 募集人員 若干名

■ 申込方法 履歴書に必要事項を記入し、写真を添付のうえ提出(郵送可)

問・申込先

市社会福祉協議会(福祉センター内)

☎ (92) 2451

〒286-0221 富里市七栄653-2

i 東部高齢者支援センター主催「認知症おしゃべり会」

同じ認知症の人やそのご家族と話したい人、認知症について情報交換をしたい人、参加をお待ちしています。

■ 日時 毎月第3火曜日 13:30 ~ 15:00 ※祝日の場合変更あり

■ 日にち・場所

○ 9月20日(火) 中部ふれあいセンター

○ 10月18日(火) 富里台自治会館

○ 11月15日(火) 七栄集会所

○ 12月20日(火) 東七栄集会所

○ 令和5年1月17日(火) 大和ニュータウン集会所

○ 令和5年2月21日(火) ファミリータウン富里集会所

○ 令和5年3月22日(水) 根木名ニュータウン集会所

■ 対象 市内在住の認知症の人やそのご家族で認知症に関心のある人

■ その他 要予約、同日時でオンライン(zoomを使用したweb配信)でも参加可能。

○ ミーティングID 557 255 7255

問・申込先 東部高齢者支援センター ☎ (85) 5572

いきいき 広場



北部高齢者支援センター (北部地域包括支援センター)

日吉台4-6-14

申込 ☎ (36) 7725

絵手紙教室

■ 日時 9月7日(水)、21日(水)

10:00 ~ 12:00

■ 費用 1回500円

ふれあいクラブ

■ 日時 9月13日(火)

14:00 ~ 15:30

■ 費用 100円前後

西部高齢者支援センター (中部西地域包括支援センター)

福祉センター内

申込 ☎ (92) 2776

ささえ愛サロン

■ 日時 毎週火曜日

9:00 ~ 11:30

■ 費用 200円

■ 内容 健康講座、介護予防体操、カラオケなど

看護師による健康ミニ講座

「フレイル予防～栄養編～」

■ 日時 9月6日(火)

9:00 ~ 10:30

東部高齢者支援センター (中部東地域包括支援センター)

龍岡ケアセンター内

申込 ☎ (85) 5572

オンラインとみさと健康ちょきん体操

■ 日時 毎週金曜日 10:00 ~

■ ミーティングID 557 255 7255

■ パスワード chokin

オンライン講座

「介護保険制度について」

■ 日時 9月27日(火) 10:00 ~

■ ミーティングID 557 255 7255

■ パスワード なし

※ zoomを使用したweb配信です。

包括農活

■ 日時 毎週月曜日 9:30 ~ 12:00

■ 場所 市立図書館からはなみずきの里の間にある空き地

■ 費用 無料

■ 内容 栽培を通じた交流、集いの場

南部高齢者支援センター (南部地域包括支援センター)

特別養護老人ホーム九十九荘向い

申込 ☎ (90) 6331

認知症家族の寄り合い

■ 日時 10月19日(水)

10:00 ~ 11:30

■ 対象者 市内在住の人

■ 定員 20人

健康広場の問い合わせ・申込みは、健康推進課までお願いします。

健康推進課 ☎ (93) 4121 FAX (93) 2422

健康推進課 Twitter
フォローを
お願いします！



9月の個別予防接種

母子保健班

※契約医療機関への予約が必要です。

ヒブ・小児用肺炎球菌・ B型肝炎・ロタウイルス	令和4年7月生まれ
BCG	令和4年4月生まれ
4種混合	令和4年6月生まれ
MR (麻しん・風しん)・水痘	令和3年8月生まれ
日本脳炎	令和元年8月生まれ

かみかみ歯ッピ教室

母子保健班

※対象者には通知します。

日時 9月27日(火)

① 9:15 ~ 10:00 (インスタライブ配信)

② 10:15 ~ 11:00 (教室)

③ 11:15 ~ 12:00 (教室)

場所 すこやかセンター3階 定員 ②、③各10組程度

対象 令和3年10月・11月生まれの子どもと保護者

内容 むし歯予防の話、仕上げ磨きの実習

持ち物 母子手帳、バスタオル

成田赤十字病院 公開健康講座 成人保健班

日時 9月17日(土) 14:00 ~ 15:30

場所 赤坂ふれあいセンター大会議室 (ボンベルタ成田店
アネックス館B棟2階) <成田市赤坂2-1-14>

定員 会場50人 ※YouTubeを使用したライブ配信も行います。

テーマ アイフレイルと緑内障~目の加齢変化と緑内障~

講師 白戸 勝さん (成田赤十字病院 眼科部長)

申込み 成田赤十字病院社会課に電話 ☎ (22) 2311
または成田赤十字病院ホームページから受付。

※詳しくは、成田赤十字病院社会課にお問い合わせください。

献血 in 市役所

成人保健班

新型コロナウイルス感染症予防対策をしています。輸血用の血液
が不足していますので、ご協力をお願いします。

日時 9月26日(月)

10:00 ~ 11:45

13:00 ~ 16:00

場所 すこやかセンター1階ロビー



ストップ! ザ・むし歯

母子保健班

7月1日に行われた3歳児健診で、むし歯や治療済み歯
のなかった子どもたちの紹介です。

相羽 春	阿部 佑朔	石井 睦稀
市川 恭也	糸川 侑杏	臼井イシア
小笠原由里子	小川 蒼斗	兼坂 青空
川上 莉愛	川添 優	木野村 快
佐藤 莉子	鈴木 朝陽	竹中 大琥
田中 依菜	戸村奈々葉	鳴海 真波
萩原 莉央	保坂 彩菜	宮村 寿海

<五十音順・敬称略>

9月の健康カレンダー

日(曜日)	行 事	場 所	受付時間
2(金)	3歳児健診(平成31年3月生まれ) ※対象者には個別に通知	すこやかセンター	12:30 ~ 13:00
			13:00 ~ 13:30
5(月)	健康相談(要予約) 育児相談(要予約)		9:30 ~ 11:30
			13:30 ~ 14:30
6(火)	1歳6か月児健診(令和3年2月生まれ) ※対象者には個別に通知		12:30 ~ 13:00
			13:00 ~ 13:30
9(金)	乳児健診(令和4年4月生まれ) ※対象者には個別に通知		12:30 ~ 13:00
			13:00 ~ 13:30
12(月)	育児相談(要予約)	北部コミュニティセンター	13:30 ~ 14:30
13(火)	2歳児歯科健診(令和2年3月生まれ) ※対象者には個別に通知	すこやかセンター	13:00 ~ 13:30
			13:30 ~ 14:00

もぐもぐごっくん離乳食教室 母子保健班

- 日時** 10月3日(月)
- ① 9:15～10:00 (インスタライブ配信)
 - ② 10:15～11:00 (教室)
 - ③ 11:15～12:00 (教室)
- 場所** すこやかセンター 3階
- 対象** 離乳食が2回食になる頃の子どもと保護者
- 定員** 各回 10組程度
※託児はありません。
- 内容** 離乳食の量の確認・進め方、個別相談など
- 持ち物** 母子手帳、バスタオル、オムツなど
- 申込み** 電話



10月のプレパパママ教室 (全4回) 母子保健班

- 日時・内容** 4回で1コース
- ① 10月6日(木) 9:30～11:30
オリエンテーション、妊娠中の生活、ママと赤ちゃんのお口の手入れ&栄養
 - ② 10月13日(木) 9:30～11:30
出産経過と産後の身体の変化、リラックスしよう! マタニティヨガ
 - ③ 10月20日(木) 9:30～11:30
お風呂の入れ方、おっぱいとミルクの話
 - ④ 10月27日(木) 9:30～11:30
産後の生活
- 場所** すこやかセンター 3階 ※④のみ葉山キッズ・ランド
- 対象** 令和5年1・2・3月出生予定の初産婦の人
- 定員** 8組
- 持ち物** 母子手帳
- 費用** 250円(テキスト代)
- 申込み** 10月3日(月) までに電話

Instagram



市公式 YouTube



妊婦さんや子育て中のママパパ向けに、様々な情報を発信中。今後は、健康づくり情報も配信していきます。フォローをお願いします。

あなたの心は元気ですか 自殺予防週間

成人保健班

9月10日の世界自殺デーにちなんで、9月10日から16日までの1週間を「自殺予防週間」として定め、自殺について誤解や偏見をなくし、正しい知識の普及啓発を推進することとしています。自分の気持ちや周囲の気持ちの変化に気づいたらひとりで悩まず相談しましょう。

【周りの人が気づくサイン】

な	泣き言を言う
や	やめたいといいだす(遅刻・欠勤)
み	ミス、事故を起こす
の	能率の低下、長時間勤務
た	食べない
ね	眠れない 眠るのに時間がかかる
だ	だるい

■ SNS 相談窓口

LINE
@yoriso-chat



Twitter
@yorisoichat



チャット



富里市地区保健推進員活動記④

「こんにちは、地区保健推進員です！
～私たちは地区の健康づくりをサポートしています～」

【南小地区】

南小地区では、地区社会福祉協議会主催の子育て及び高齢者支援「みんなでキラキラ」に携わっています。また、1歳のお誕生日を迎えるお子さんのお宅に歯ブラシやパンフレットを届ける1歳児訪問を行っています。



上段) 山下幸子(武州)、吉田幾久子(旭)、ガスカ亜里沙(東立沢)
下段) 小川茂美(三区)、三上千晶(三区)、福田明美(立沢台)
<敬称略>

図書館だより

Library information

図書・雑誌・視聴覚資料の貸出期間は2週間です

休館日 5日(月)、12日(月)、20日(火)、
26日(月)、29日(木)

【開館時間】

9:30 ~ 18:00

○金曜日は19:00まで

(休日に重なった場合を除く)

○土・日曜日、祝日は17:00まで

【問い合わせ先】

☎ (90) 4646

○17:00まで

※図書館行事は、新型コロナウイルス感染状況により変更する場合があります。



図書館
ホームページ

第2回富里歴史講座 岩崎彌之助伝 ～小岩井農場の創始者の一人でもあり、 末廣の地と岩崎家をつなぐキーパーソン～

■日時 9月25日(日) 10:00 ~ 11:30

■講師 林田利之(郷土史家) ■定員 40人

■場所 富里市立図書館2階AVホール

■申込み 9月23日(金)までに、電話、FAX((90)4645)、
図書館カウンターのいずれかで申し込んでください。

※FAXの場合には、氏名とFAX番号を明記してください。

※手話通訳・要約筆記が必要な人は、9月15日(木)
までに、手話通訳・要約筆記希望とお伝えいただき、
申し込んでください。

9月の映画会 『グレート・ディベーター』

出演 デンゼル・ワシントン、フォレスト・ウィテカー ほか

■日時 21日(水)

1回目 10:00 ~ 2回目 14:00 ~

■定員 各回40人 ■会場 図書館2階AVホール

休日開庁

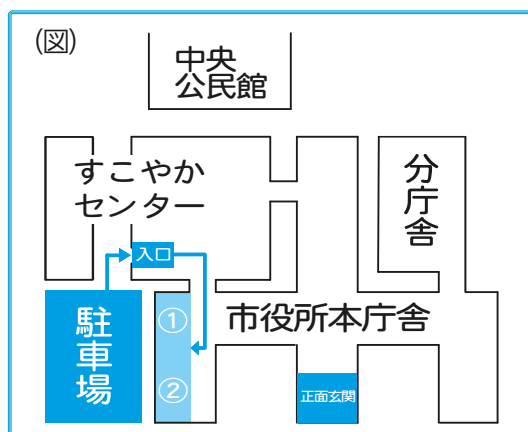

※休日は正面玄関が施錠されているため、すこやかセンターの休日夜間受付を利用してください。



市民課一部証明交付

☎ 市民課 ☎ (93) 4086

■日時 11日(日)・25日(日) 8:30 ~ 17:15

※旅券の交付は、11日の9:00 ~ 16:30に行います。

※個人番号カードは、平日の市役所開庁時に要予約。

■場所 (図)の①

■取扱手続 ○住民票の写しの発行(本人または同一世帯員のみ)

○印鑑登録証明書の発行(代理人可) ○印鑑登録(本人のみ)

○個人番号カードの交付(本人のみ) ○旅券の交付(本人のみ)

■持ち物 運転免許証などの本人確認書類等

市税休日納付相談

■日時 25日(日) 9:00 ~ 16:00

■場所 (図)の②

■相談対象税目 ○市民税・県民税

○固定資産税・都市計画税

○軽自動車税(種別割) ○国民健康保険税

☎ ●納税課 ☎ (93) 0433 ●国保年金課 ☎ (93) 4083

※相談日の当日は、国保年金課に問い合わせてください。

中央公民館

☎ (92) 1211

休館日 5日(月)、12日(月)、19日(月・祝)、23日(金・祝)、26日(月)

公民館棟使用申請受付(令和4年12月分) 1日(木) ~

講堂棟使用申請受付(令和5年3月分) 1日(木) ~

※受付時間 8:30 ~ 17:15

※1日の12:00までに、利用施設・時間が重なったときは抽選を行います。

(結果は2日(金)、中央公民館窓口に掲示します。)

社会体育館

☎ (92) 1597

休館日 5日(月)、12日(月)、20日(火)、

26日(月)

※施設の利用や申請は、問い合わせてください。

子育て広場



施設名	内容	日時など
子育て支援センター (葉山キッズ・ランド) 申込 ☎ (93) 2800	移動支援 (要予約) 場所：北部コミュニティセンター	16日 (金) 10:00 ~ 11:30
	妊娠・子育てプチ相談 (要予約)	7日 (水) 10:30 ~ 11:40 (0~5歳児対象) 30日 (金) 10:30 ~ 11:40 (妊婦・1歳未満対象)
子育て支援センター (向台こども園) 申込 ☎ (37) 7070	移動支援 (要予約) 場所：北部コミュニティセンター	2日 (金) 10:00 ~ 11:30
	子育てプチ相談 (要予約)	21日 (水) 10:45 ~ 11:50 (0~5歳児対象)
予約制でセンター室開放を行います。詳しくは問い合わせてください。		
青空保育園 申込 ☎ (91) 6151	保育園開放「どんぐりクラブ」(要予約) 定員：7組	毎週火・木曜日 9:00 ~ 11:30
日吉台幼稚園 申込 ☎ (93) 4408	未就園児園庭開放 (日吉台幼稚園第2グラウンド)	6日 (火)、20日 (火)、29日 (木) 11:00 ~ 11:45
	子育て教室「ちびたんくらす」	16日 (金) 10:15 ~ 11:45 スタンプ遊びをしよう、身体測定

※詳しくは、各施設に問い合わせてください。

児童扶養手当の現況届は 提出しましたか？

児童扶養手当の認定を受けている人で「現況届」を提出されていない人は、**11月分以降の手当を支給できなくなります**ので、至急提出してください。

☎ 子育て支援課 ☎ (93) 4497

9月は児童扶養手当の 支給月です

9月9日 (金) に、令和4年7~8月分の手当をご指定の口座に振り込みます。(振り込まれる時間は銀行によって異なります。)

☎ 子育て支援課 ☎ (93) 4497

ファミリーサポートセンター 提供会員募集

地域で子育てのサポートをして頂ける人を募集しています。随時、説明を行っていますので問い合わせください。

- 内容 子どもの一時的な預かりや、保育施設などへの送迎 (有償)
- 対象 市内在住で健康な人 (基礎研修あり)

☎ ファミリーサポートセンター (子育て支援課内)
☎ (92) 2452

子育て応援サイト ママフレ

「ママフレ」には、富里市で子育てするうえで知っておきたい行政サービスがいっぱい！

子育てにがんばるママやパパの役に立つよう、できるだけわかりやすい言葉・表現でお伝えしています。ぜひご覧ください！



ママフレ

末廣別邸公園公開日拡大記念 フォトコンテスト表彰式

☎ 広報情報課 ☎ (93) 3895

4月29日から5月5日までの間で開催されたフォトコンテストは、一般投票により63作品の中から入賞作品が決定し、7月21日に表彰式が行われました。
なお、広報とみさと9月号の表紙は最優秀賞を受賞した佐々様の作品です。



入賞作品は
こちらから



左から) 五十嵐市長、川崎さん、佐々さん、
中村末廣農場長

将来の人材育成のために 「学習用教材」を寄贈

☎ 学校教育課 ☎ (93) 7659

5月27日、市長室で学習用教材の寄贈式が行われました。将来を担う有望な人材育成援助の一環として、一般財団法人藤本武弘育英会から市内中学校に楽器などの学習用教材を寄贈していただきました。
寄贈された教材は、早速授業等で使われるなど有効に活用されています。



第73回印旛郡市民スポーツ大会 富里市は総合で第5位 成毛志優選手(共通男子5000m) 大会新記録!

☎ 生涯学習課 ☎ (92) 1597

競技種目別順位

- 優勝 卓球男子
- 準優勝 ○ ゴルフ ○ クレー射撃
- 第3位
 - ソフトテニス女子
 - バスケットボール男子
 - バレーボール女子
 - 剣道 ○ 空手道
 - サッカー



▲ 優勝した卓球男子の皆さん

7月3日から24日までの間、印旛郡各市町を会場に、第73回印旛郡市民スポーツ大会が開催されました。
市の代表として出場した選手たちは、日ごろの練習成果を発揮し、炎暑の中すばらしい試合を繰り上げました。
主な結果は次のとおりです。

個人戦順位

- 優勝
 - 陸上 共通男子 5000 m 成毛志優 選手
【大会新記録】 14分54秒52
 - ゴルフ 一般 澤田和宏 選手
ゴルフ一般の部は澤田和宏選手が1位、鈴木浩文選手が2位と上位を独占し、ゴルフ競技の準優勝に貢献しました。

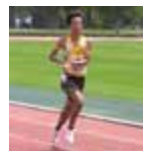

▲ 成毛選手



左から) 鈴木選手、澤田選手

第42回公益財団法人千葉県消防協会 印旛支部消防操法大会 開催!

7月3日、八街市スポーツプラザを会場に、公益財団法人千葉県消防協会 印旛支部消防操法大会が3年ぶりに開催されました。

消防操法大会は、消防団員が消防用機械器具を使用し、迅速かつ正確さを競うもので、印旛郡市の代表チームが「ポンプ車の部」と「小型ポンプの部」の2部門で高い技術を披露しました。

本市代表チームは、ポンプ車の部に第16分団(武州・旧平)、小型ポンプの部に第18分団(葉山)が日ごろの訓練の成果を発表しました。大会当日は気温が上昇し、身体に厳しい条件のもとではありましたが、他市町の団員が見守る中、活力あふれる大会となりました。

☎ 消防総務課 ☎ (92) 1314



とみさと Hot News!

富里市事業用地等情報の収集及び提供に関する協定を締結

問 商工観光課 ☎ (93) 4942

7月27日、公益社団法人全日本不動産協会千葉県本部及び一般社団法人千葉県宅地建物取引業協会印旛支部と「富里市事業用地等情報の収集及び提供に関する協定」を締結しました。

この協定は、市内企業及び市内に工場などを求めている企業等が必要とする事業用地等の情報を、市が全日本不動産協会及び千葉県宅地建物取引業協会の協力を得て入手し、企業等に提供することにより、企業の立地促進及び事業用地等の有効活用を図ることを目的としています。



富里市事業用地等情報の収集及び提供に関する協定締結式
(公社)全日本不動産協会千葉県本部/富里市/(一社)千葉県宅地建物取引業協会印旛支部

災害時における電動車両等の支援に関する協定を締結

問 防災課 ☎ (93) 1114

8月9日、千葉三菱自動車販売株式会社、成田三菱自動車販売株式会社、三菱自動車工業株式会社と「災害時における電動車両等の支援に関する協定」を締結しました。

この協定は、災害発生時における要請に基づき、給電機能を備える電気自動車を貸与するもので、避難所などでの電気製品の活用が可能となります。

この協定により、災害時市民の安心確保の一翼として期待されるとともに、市の防災体制がさらに強化されました。



日本大学との連携事業

理工学部まちづくり工学科との包括連携事業をご紹介します

問 経営戦略課 ☎ (93) 1118

まちづくり工学科の授業（まちづくりワークショップⅡ）の中で、地域活性化や景観などについて議論・研究が行われました。

対象地として、「日吉台地区」「七栄地区」が選定され、市の概要を勉強しつつ、実際に「まち歩き」を行い、グループ毎の議論・研究の後、最終的な成果発表会が実施されました。学生達の若くて斬新な視点から出される地域活性化策などは、今後の「まちづくり」に大きなヒントになる内容でした。



▲日吉台のまち歩き(5月14日)



▲成果発表会での発表(7月16日)

100年ぶりに甦る軽便鉄道

問 生涯学習課 ☎ (93) 7641

明治44年に全国初となる県営軽便鉄道本線（成田～三里塚）が開通した後、大正3年5月に八街支線が開通。八街から三里塚を結ぶ富里村で初めての鉄道が敷設され、昭和15年頃まで運行されていました。

この歴史を市制20周年という節目の年に、鉄道保存団体『^{らまちじん}羅須地人鉄道協会』様のご協力のもと、復刻版の軽便鉄道用小型蒸気機関車を令和4年12月頃まで、末廣農場に展示していただいています。ぜひ、軽便鉄道の歴史に触れてみてください。



9月のイベント♪

末廣農場



随時、新たな催し物を行います。最新情報は末廣農場ホームページをご覧ください。

開催日	開始時間	団体名	内容
18日(日)	14:00	Phazy Dance Crew	キッズダンス
4日(日)	13:00	ハッピースターズ	キッズダンス
10日(土) 11日(日)	9:00	お月見フェア	(お団子販売)
25日(日)	9:00	おおまさりピーナッツフェア	(おおまさり商品販売)
29日(木)	9:00	肉の日	(精肉20%OFF)
毎週金曜	10:00	中部地域包括支援センター	ちよきん体操

市の人口

2022.7.31 現在

人口：49,538人（－213） 男：25,288人（－35） 女：24,250人（－178）
世帯数：24,156世帯（－204）

※（ ）内は前月比

