



広報

とみさと

2022
1
No.893

心を込めて

一筆一筆に

日吉台小学校 6年生の書き初め練習をしている様子を撮影。

主な内容

○年頭所感 ○市制 20 周年記念ロゴマーク決定

新型コロナウイルス感染症の影響により、掲載しているイベントなどが中止になる場合もあります。あらかじめご了承ください。

年頭所感



富里市長 五十嵐 博文

あけましておめでとうございます。

市民の皆様におかれましては、令和4年の新春を健やかに
お迎えのこととお慶び申し上げます。

また、皆様には長引く新型コロナウイルス感染症により、
御不安と御苦労が続く中、日々の感染対策に御協力いただき
心より感謝申し上げます。

今年こそは、一日も早くコロナが終息し明るい一年になる
ことを、心から願うとともに、そのために私としても、市
民の皆様の生命と健康を守ることを最優先として、市民生
活の安定と経済活動の回復に向け、更に加速していく覚悟
しております。

本年は、平成14年に誕生した「富里市」が市制20周年
を迎える節目の年であります。

令和元年の8月に市民の皆様の負託を受け、市長就任以降、
度重なる災害や新型コロナウイルス感染症も踏まえ、市民
を守ることを最優先に取り組む一方で、「コロナは時代を
変える。だから富里市も変わる」という思いで、職員一丸
となって、新たな取組にも挑戦してまいりました。

そして、いよいよ一つ一つ実を結び、新たな取組への実感
と、新たな富里市に向けた姿を、徐々に市民の皆様と感じ
取っていただく、大事な一年であると思っております。

特に、コロナにより様々な教訓を得る中で、「市民が元気
なら、まちも元気」というように「元気」の尊さをあらため
て強く感じています。

そのような中での市制20周年は、市民の皆様と祝い、「元
気なまち富里」に向けた契機として、様々な記念事業の実
施に向け、現在準備を進めております。

一方で、富里の将来を見据えた、市の羅針盤ともいふべき、今
後10年間のまちづくりを示す、新たな「総合計画」の策定を
はじめ、歳入改革を柱に、道の駅機能を併せ持つ、本市ではじ
めでの観光・交流拠点施設「末廣農場」は、本年4月のオープ
ンを目指します。



さらに、富里モデルである、森林再生プランによる緑の再生や、
公共施設の電気料金削減と本事業の成果により生み出された利
益を本市のまちづくりに還元する「合同会社とみさとエネルギー」
の官民連携事業など、その効果を最大限に発揮してまいります。

また、小学校・中学校を対象としたGIGAスクール構想をはじ
めとする教育環境の充実や基盤産業である農・商工業の更なる
促進、さらには、子育て世帯や高齢者など、福祉にやさしい持
続可能なまちづくりを積極的に進めることで「選ばれるまち」
に向け、力強く歩んでまいります。

くしくも本年の干支は「壬寅（みずのえとら）」であり、「厳し
い冬を超えて芽吹き始め、新しい成長の礎」と言われており、
まさに、富里市が大きな一歩を踏み出す年であると思っております。
今年も市民起点により、常に市民の立場から市民と行政に関す
る物事を考え行動することで、実感ある政策への実現に向け全
身全霊で頑張っておりますので、何卒よろしくお願い申し上
げます。

結びに、本年が皆様にとりまして、幸多き年となりますことを
心から祈念申し上げ、新年の御挨拶とさせていただきます。





市制 20 周年記念

ロゴマークが決定！



問企画課 ☎ (93) 1118



笹原 義宣さん (七栄) の作品

市制 20 周年を市民の皆さんと心をひとつにして盛り上げるためのシンボルとして募集したロゴマークについて、82 点の応募をいただきました。数多くの作品の中から、左記の作品に決定しました。今後は、市制 20 周年のシンボルとして、様々な場面で活用します。

作品の説明

深緑は「とみさとの自然」、青は「とみさとの広い空」を表しており、外環には、サルビア、山桜、サギ、馬、にんじんなどを配しています。「かわいさ」と「かっこよさ」を併せ持ったデザインです。

市制 20 周年の冠名称やロゴマークを使用する催しや商品等を募集します

問企画課 ☎ (93) 1118

市内に活動拠点を置く個人、団体、事業所などの皆さんが行う催しや商品などに、「市制 20 周年記念」の冠名称やロゴマークを付けて、みんなで市制 20 周年をお祝いしましょう。

■事業内容の例

市制 20 周年記念事業の趣旨に賛同したイベント、商品など

○市施 20 周年 ○○○商品

○市制 20 周年記念 ○○○まつり

○市制 20 周年記念事業 ○○○○○セミナー

■申請期間 1月5日(水)～12月28日(水)まで

■申込み 市公式ホームページに掲載している「富里市市制 20 周年名称使用に関する取扱要綱」を確認の上、申請書と申請書類を企画課に提出してください。提出方法などは市公式ホームページで確認してください。



デマンド交通（根木名ルート）

国際医療福祉大学成田病院に乗り入れ

問企画課 ☎ (93) 1118



デマンド交通（根木名ルート）では、国際医療福祉大学成田病院に乗り入れできるようになります。

運行開始日や時刻表など、詳しくは問い合わせください。

デマンド交通は、所定の停留所とダイヤを設定し、予約があった場合に運行する事前登録制の完全予約型乗合運行です。(通常のタクシーではありません。)主に根木名、高松、十倉の3つの地域を運行します。

利用する際には「利用したい日」、「停留所」、「時刻」を選び、富里市デマンド交通専用の予約センター（☎ (92) 5767）で予約をお願いします。また、帰りの予約も同時に可能です。

なお、デマンド交通を利用するには事前に登録が必要です。登録方法は、企画課に電話、または申込書を企画課窓口、FAX またはメールにて提出してください。 FAX : (93) 9954 メール : kikaku@city.tomisato.lg.jp

確定申告に関するお知らせ

～パソコンで申告書の作成ができます～ 税理士による無料申告相談

☎成田税務署 ☎ (28) 5151

年金受給者や給与所得者、小規模納税者の所得税の申告書を作成して提出できます。申し込みは不要です。

■日時 1月31日(月) 10:00～16:00

※混雑回避のため「入場整理券」を配布します。整理券の配布状況などにより、受付を早めに終了する場合があります。

■場所 すこやかセンター2階会議室1

■持ち物

- 源泉徴収票など申告に必要な書類
- マイナンバーに係る本人確認書類 (①マイナンバーカードまたは②通知カードなどの番号確認書類と身元確認書類) の写しなど
- 前年に申告をした人は、前年の申告書などの控え
- 成田税務署からハガキや封書で「確定申告書」や「確定申告のお知らせ」が届いている人は持参してください。
- 成田税務署の申告書作成会場でパソコンによる申告書の作成を行ったことがある人は、そのときの控え
- 医療費控除を受ける人は、事前に「医療費控除の明細書」を作成してください。申告書や明細書などの様式は、国税庁ホームページで入手できます。

■注意事項

- 申告書などの提出のみの場合は、直接税務署に持参するか、郵送で提出してください。
- 用紙の配布のみは行いません。
- 土地・建物及び株式などの譲渡所得がある場合、損失などの繰越控除がある場合や住宅借入金等特別控除(住宅ローン控除)適用初年度の方は参加できません。
- 所得金額が高額な場合や、相談内容が複雑な人はお控えください。



国税庁HP

令和4年度 市民税・県民税の申告受付相談

☎課税課 ☎ (93) 0443

■日時 2月1日(火)～14日(月)

※土・日曜日、祝日は除く

9:00～12:00 / 13:00～16:00

■場所 市役所分庁舎1階会議室

申告が必要な人

令和4年1月1日現在、市内に住んでいた人で、次のいずれかに該当する人

- 所得税の確定申告は必要ないが、市民税・県民税で各種控除を受ける
- 所得が給与所得のみで、勤務先から市役所に給与支払報告書が提出されていない
- 失業保険、障害年金・遺族年金など、非課税の所得のみで生計を立てていた
- 所得がなく、別世帯の人の扶養親族になっている
- 所得がなく、誰の扶養控除対象にもなっていない
- 富里市に住んでいないが、令和4年1月1日現在に事務所・家屋敷のいずれかが富里市内にある

申告が不要な人

- 令和3年分の所得税の確定申告をする
- 勤務先から給与支払報告書が提出される
- 同一世帯の家族の扶養控除対象者になっている

社会保険料控除用 納付額確認書の送付

問い合わせ先

- 国民健康保険税について
納税課 ☎ (93) 0434 国保年金課 ☎ (93) 4083
- 後期高齢者医療保険料について
国保年金課 ☎ (93) 4085
- 介護保険料について 高齢者福祉課 ☎ (93) 4980
- 国民年金保険料について
ねんきん加入者ダイヤル ☎ 0570 (003) 004

令和3年中に支払った国民健康保険税、後期高齢者医療保険料、介護保険料、国民年金保険料が社会保険料控除として所得から控除できます。次の納付額確認書などが送付されますので、申告時に利用してください。

■国民健康保険税納付額確認書・後期高齢者医療保険料納付額確認書・介護保険料納付額確認書

- 市から1月下旬に発送します。
- 書類がなくても支払い額を領収証書で確認し、申告することができます。

■国民年金保険料控除証明書

- 日本年金機構から、2月上旬に送付されます。
- 年金保険料で社会保険料控除を受けるときは、申告時に証明書または領収証書の添付が義務付けられています。

医療費通知を活用した医療費控除

☎ 国保年金課 ☎ (93) 4083

医療費控除を受ける場合、医療費控除の明細書の提出が必要ですが、医療費通知を添付することで、その記載を簡略化でき、医療費通知に記載のある医療費の領収書の提出・保存が不要となります。

■ 令和3年度の医療費通知発送月（診療年月）

- ① 令和3年8月下旬発送済み（令和3年1月～5月）
- ② 1月中旬発送（令和3年6月～10月）
- ③ 2月中旬発送（令和3年11月）
- ④ 3月中旬発送（令和3年12月）

※ 市からは、富里市国民健康保険証で受診した人に送付します。

その他の医療保険者の通知は、各医療保険者に問い合わせてください。

■ 注意事項

- 医療費通知に記載のない医療費を申告する場合、その領収書に基づき医療費控除の明細書への記載が必要です。また、その場合は、確定申告をしてから5年間、領収書の保存が必要です。
- 医療費助成、出産育児一時金、高額療養費などで自己負担額が異なるときは、その金額を差し引いて申告してください。

公的年金の源泉徴収票の送付

☎ 問い合わせ先

- 幕張年金事務所 ☎ 043 (212) 8621
- ねんきんダイヤル ☎ 0570 (05) 1165

老齢（退職）を支給事由とする老齢年金を受けている人に、源泉徴収票が1月下旬頃に送付されます。確定申告する場合に必要ですので、大切に保管してください。

なお、障害年金や遺族年金は非課税ですので、受給者に対する源泉徴収票は送付されません。

■ 確定申告が必要な人

- 公的年金収入が400万円を超える
- 公的年金収入が400万円以下で、公的年金以外の所得合計が20万円を超える
- 公的年金の源泉徴収票の内容に変更・追加がある（扶養控除や本人控除、社会保険料控除など）

※ 所得税の確定申告が必要ない人でも、市民税・県民税で各種控除を受ける人は、市民税・県民税の申告が必要です。

おむつの医療費控除

☎ 高齢者福祉課 ☎ (93) 4980

おおむね6か月以上寝たきりの状態にあると認められ、治療上おむつ使用が必要な人は、おむつ代が医療費控除の対象になります。詳しくは問い合わせてください。

要介護認定を受けている高齢者の方に「障害者控除対象者認定書」を発行

☎・申請先 高齢者福祉課 ☎ (93) 4980

市では、要介護認定を受けている人で、一定の判定基準に該当する人に対し、「障害者控除対象者認定書」を発行しています。この認定書を市民税・県民税や所得税の申告時に提出をすると、身体障害者手帳などを持っている人と同様に障害者控除を受けることができます。

なお、全ての『要介護認定を受けている人』が該当するわけではありませんので、詳しくは問い合わせてください。

■ 対象 次の要件を全て満たす人

- 令和3年12月31日時点で65歳以上
- 要介護認定を受けている人（要介護1～5）で、次の表1・2の判定基準により、それぞれのランクに該当する人

■ 申請時に必要なもの 印鑑、介護保険被保険者証

■ 表1 障害高齢者の日常生活自立度に基づく判定基準

認定区分	障害事由	ランク	判定基準
特別障害者	身体障害者（1・2級）に準ずる	C2	日常生活活動の食事、排泄、着替えのいずれにおいても介護者の援助を全面的に必要とし、自力で寝返りをうつことなく、ベッド上で常時寝ている
		C1	ベッド上で常時寝ているが、自力で寝返りをうち体位を変えることができる
		B2	生活の大半をベッド上で過ごし、車いすの移乗や、食事または排泄などについても介護者の援助を要する
障害者	身体障害者（3～6級）に準ずる	B1	生活の大半をベッド上で過ごす、自力で座位を保ち車いすに移乗し、食事または排泄はベッドから離れて行うことができる
		A2	寝たり起きたりの状態にはあるもののベッドから離れている時間の方が長い、介護者がいてもまれにしか外出しない
		A1	寝たり起きたりはしているものの食事、排泄、着替え時はもとより、ベッドから離れている時間が長く、介護者がいればその介助のもと、比較的多く外出する

■ 表2 認知症高齢者の日常生活自立度に基づく判定基準

認定区分	障害事由	ランク	判定基準
特別障害者	知的障害者（重度・最重度）に準ずる	M	著しい精神定状や問題行動あるいは重篤な身体疾患が見られ、専門医療を必要とする
		IV	日常生活に支障を来すような症状・行動や意思疎通の困難さが頻繁に見られ、常に介護を必要とする
		III b	夜間を中心として、日常生活に支障を来すような症状・行動や意思疎通の困難さがときどき見られ、介護を必要とする
		III a	日中を中心として、日常生活に支障を来すような症状・行動や意思疎通の困難さがときどき見られ、介護を必要とする
障害者	知的障害者（軽度・中度）に準ずる	II b	家庭内でも、日常生活に支障を来すような症状・行動や意思疎通の困難さが多少見られても、誰かが注意していれば自立できる
		II a	家庭外で、日常生活に支障を来すような症状・行動や意思疎通の困難さが多少見られても、誰かが注意していれば自立できる

皆さんのご意見を募集します

パブリックコメント



現在、市では7つの計画(案)についての
意見を募集しています

計画(案)の閲覧・意見募集期間

1月4日(火)～24日(月)

次期総合計画における前期基本計画及び 総合戦略(素案)

令和4年度を初年度とする、新たなまちづくりの指針となる総合計画を策定しています。総合計画は、まちの将来像や政策の方向性を定める「基本構想」と、まちづくりの目標を達成するための施策の体系及び方向性や施策の展開を定めた「基本計画」から構成され、総合戦略は基本計画で重点プランとして位置付けた計画となり、どちらも5年間の計画となります。

今回、素案を作成したので、意見を募集します。

問・提出先

企画課 ☎ (93) 1118 FAX (93) 9954

✉ kikaku@city.tomisato.lg.jp

第2次富里市協働のまちづくり推進計画 (改訂案)

協働のまちづくり条例に基づき、協働によるまちづくりの推進に資する基本的かつ総合的な方針を定めた第2次富里市協働のまちづくり推進計画(改訂案)を、市民や地域コミュニティ関係者で構成する「富里市協働のまちづくり推進委員会」で協議し、計画の(改訂案)を検討しています。

今回、改訂案を作成したので、意見を募集します。

問・提出先

市民活動推進課 ☎ (93) 1117 FAX (93) 4123

✉ shiminkatsudou@city.tomisato.lg.jp

第3次富里市地域福祉計画(素案)

住み慣れた地域で安心して暮らせるよう、市民と行政など、協働による地域福祉を推進するため、現計画の「第2次富里市地域福祉計画」を見直し、令和4年度から令和8年度まで(5年間)の「第3次富里市地域福祉計画」を策定しています。

今回、素案を作成したので、意見を募集します。

問・提出先

社会福祉課 ☎ (93) 4192 FAX (93) 2422

✉ fukushi@city.tomisato.lg.jp

パブリックコメントとは

計画案の内容などを公表し、皆さんから提出された意見を考慮して意思決定を行う制度です。提出された意見と意見に対する市の考え方や、意見を考慮して案を修正したときは、内容と理由を公表します。

閲覧方法

計画(案)などは、担当課、日吉台出張所、市民活動サポートセンターで閲覧できるほか、市公式ホームページでも閲覧できます。

意見書の提出方法

意見書(様式自由)に住所・氏名・電話番号を記入し、次のいずれかの方法で提出してください。

担当課、日吉台出張所、市民活動サポートセンターのいずれかに持参

FAX

メール

郵送(当日の消印有効) 〒286-0292(住所不要)

第二次富里市産業振興ビジョン(案)

産業振興基本条例に基づき、平成30年3月に富里市産業振興ビジョンを策定し、各種産業振興施策を推進してきました。

上位計画である新たな「富里市総合計画」が令和4年度から開始されることを踏まえ、同計画と整合性を図るため、第二次富里市産業振興ビジョンを策定します。

今回、案を作成したので、意見を募集します。

問・提出先

商工観光課 ☎ (93) 4942 FAX (93) 2101

✉ shoukou@city.tomisato.lg.jp

富里市環境基本計画(素案)

環境の保全に関する施策の総合的かつ計画的な推進と、環境基本法等関連法令の改正や社会情勢の変化などに対応するため、現行の環境基本計画を改訂し、令和4年度から令和13年度まで(10年間)の計画期間とした新たな計画を策定します。

今回、素案を作成したので、意見を募集します。

問・提出先

環境課 ☎ (93) 4945 FAX (93) 2101

✉ kankyou@city.tomisato.lg.jp

富里市緑の基本計画（素案）

市民の共有財産である富里の豊かな緑を、市民や事業者等の多様な主体が関わり合いながら、守り、創り、育て活かしていくため、現行の緑の基本計画を改訂し、令和4年度から令和13年度まで（10年間）を計画期間とした新たな計画を策定します。今回、素案を作成したので、意見を募集します。

問・提出先

都市計画課 ☎ (93) 5147 FAX (93) 5153
✉ toshikeikaku@city.tomisato.lg.jp

富里市公共下水道全体計画見直し（素案）

上位計画である「東京湾流域別下水道整備総合計画（千葉県策定）」の見直しが令和4年度に予定されていることから、富里市の公共下水道全体計画区域を上位計画へ反映させるため、見直しを行います。

今回、素案を作成したので、意見を募集します。

問・提出先

上下水道課 ☎ (93) 5349 FAX (92) 5473
✉ jougesuidou@city.tomisato.lg.jp

子育て世帯への臨時特別給付（先行給付金）のお知らせ

問 子育て支援課 ☎ (93) 4497

新型コロナウイルス感染症による影響が長期化する中、18歳以下の児童などがいる子育て世帯を支援するため、**児童1人につき5万円の給付金**を支給します。

■支給対象者

次の①～③の対象児童を養育する人

※②については、養育者の所得が児童手当（本則給付）の支給対象となる金額と同等未満の人

①令和3年9月分の児童手当（本則給付）対象となる児童

※児童手当特例給付（児童手当制度の所得制限限度額以上）の支給対象児童は対象外

②令和3年9月30日時点で、平成15年4月2日から平成18年4月1日の間に生まれた高校生など

※対象児童が婚姻している場合は対象外。

③令和3年10月1日以降、令和4年3月31日までに生まれた児童（新生児）で児童手当（本則給付）の支給対象となる児童

■支給手続き

①の児童を養育する人（公務員を除く）については、申請不要となります。給付金は児童手当等の登録口座に令和3年12月24日に支給しています。通帳などをご確認ください。なお、①の児童を養育する公務員の人と②～③の対象児童を養育する人は、申請が必要となります。対象者には、12月下旬に申請書などを郵送しています。申請書に記載の上、子育て支援課に提出してください。申請期限は、令和4年3月31日までとなります。郵送の場合は令和4年3月31日の消印有効。給付金は、審査手続き後、順次支給します。申請書などは、市ホームページからダウンロードできます。



市公式ホームページでも確認できます。

令和4年度学童クラブの入所を受け付けます

問 各学童クラブまたは子育て支援課 ☎ (93) 4497

学童クラブは、保護者が就労などで昼間家庭にいない児童に対し、放課後や夏休みなどの期間に適切な遊びや生活の場を提供して、児童の健全な育成を図る施設です。

■対象 市内在住で小学校に通っており、保護者が就労などにより保育できない家庭の児童

■申請書類 ①入所申請書、②就労証明書（児童の保護者・同居する65歳未満の親族）、③生活メモ

※申請書類の様式は、各学童クラブ、子育て支援課で配布しているほか、市公式ホームページからダウンロードできます。

■申込 2月18日（金）までに、希望する学童クラブに連絡の上、申請書類を提出。その後、面接を行う場合があります。学童クラブに提出できない人は、子育て支援課に提出してください。

■その他 入所の決定は、3月中旬までに書面にてお知らせします。入所希望者が多数の場合は、入所できない場合もありますのでご了承ください。

学童クラブ名	主な小学校区	電話番号	所在地
日吉台学童クラブ	日吉台	91-2501	日吉台四丁目21 (日吉台小学校内)
富里南学童クラブ	富里南	92-0092	御料4-1 (富里南小学校内)
葉山キッズ・ランド学童クラブ	富里南	93-2800	御料923-1 (葉山キッズ・ランド内)
根木名学童クラブ	根木名	91-1288	根木名1005-3 (根木名小学校敷地内)
浩養すいかキッズクラブ	浩養	94-0520	十倉1087-5 (浩養小学校隣接)
富里第一学童クラブ	富里第一	91-1597	中沢573-1 (富里第一小学校内)
若草学童クラブ	七栄	90-3606	七栄299-4 (富里保育園内)
富里学童クラブ	富里	29-4970	七栄651-274 ライオンズビル2F

i 1月24日～30日は
全国学校給食週間



学校給食は、明治22年に山形県の小学校で、おにぎりや焼き魚（塩鮭）などの食事を出したのが始まりだと言われています。その後、戦争のために一時中断され、戦後昭和21年12月24日から東京などで再開されましたが、これを記念して冬休みと重ならない1カ月後の1月24日から30日までの1週間で「全国学校給食週間」としています。今年度も「全国学校給食週間」にあわせ、市内の小中学校に給食の歴史にちなんだ献立などを提供します。

☎ 学校給食センター ☎ (93) 2550

i 1月分の
学校給食費振替日

■日時 1月11日（火）

※7日（金）までに入金確認をお願いします。

☎ 学校給食センター ☎ (93) 2550

i 就学援助制度・
入学準備金の支給

就学援助制度

家庭の経済的な事情によりお子さんを市立小・中学校へ通学させることが困難な保護者に対して、学用品費や学校給食費などの援助をする就学援助制度があります。

入学準備金の支給

次のすべての要件に該当する場合に、就学援助費の一部である入学準備金（限度額 小学校新1年生 51,060円、中学校新1年生 60,000円）を2月頃より支給いたします。

▼支給の対象となる要件

- ①令和4年4月に富里市立小・中学校に入学予定のお子さんの保護者
- ②令和4年2月1日に富里市に住民登録がある人
- ③生活が経済的に困窮し、令和3年度富里市就学援助の要件に該当する人
- ④期限までに申請書及び必要書類を提出し認定された人

■提出期限 2月1日（火）必着

申請に必要な書類や詳しい内容については、 問い合わせてください。

☎ 学校教育課 ☎ (93) 7658

i 水道水を
おいしく飲もう

家庭でのちょっとした工夫で、水道水はおいしくいただけます。

○水を冷やすと塩素臭などの「におい」を和らげることができます。

○5分以上沸騰させると塩素臭を取り除くことができます。

※沸騰後の水は塩素による消毒作用を失うため、長時間の保存はできません。

塩素のはたらきをご存知ですか

私たちが毎日使っている水道水には、1リットルあたり0.1mg以上の塩素が含まれていて、病原性大腸菌O157などの病原菌を死滅させる役割を果たしています。

☎ 上下水道課 ☎ (93) 3340

i 千葉県特定（産業別）
最低賃金の改正

令和3年12月25日から、鉄鋼業は時間額1,023円、電子部品・デバイス・電子回路、電気機械器具、情報通信機械器具製造業は時間額981円に改正されました。

最低賃金の詳しい内容については、千葉県労働局労働基準部賃金室（☎043(221)2328）または最寄りの労働基準監督署にお問い合わせください。

運 転 手 募 集 !

あなたの力が必要です

この会は市民の社会参加を積極的に活用したNPO法人による福祉有償運送事業です。

障がい者、介護認定者、介護要支援者、又は公共交通を利用することが著しく困難な方に対してドアツードアの移動支援を行うことを目的とします。

運転に当たっては、『福祉有償運転者資格』の講習を受けていただきます。



自家用有償旅客運送者登録者番号 関千福第136号

NPO法人 富里ビークルサービス
TEL 080-7841-3818

有料広告を募集しています。 ☎ 広報情報課 ☎ (93) 1119

窓口の混雑予想

年明け開庁日には、市民課と日吉台出張所の窓口が非常に混雑することが予想されます。

時間に余裕を持ってお越しください。

問い合わせ先

- 市民課 ☎ (93) 4086
- 日吉台出張所 ☎ (93) 3050

火の取り扱いにご注意を！

この季節、空気が乾燥し強風の日があります。一度発生した火災は、周囲へ燃え広がりがやくなります。乾燥注意報や強風注意報発令中または予想される場合には、火の取り扱いには気を付けましょう。

☎ 消防署 ☎ (92) 1311

市民意識調査(男女共同参画)にご協力を

第3次富里市男女共同参画基本計画の策定に向けて、市民意識調査を実施しますので、ご協力をお願いします。

- 調査対象 市内在住の20歳以上の人
- 対象者数 2,000人(無作為による抽出)
- 提出期限 2月1日(火)

☎ 企画課 ☎ (93) 1118

令和4年4月から紙類・布類の収集場所での分別収集を開始

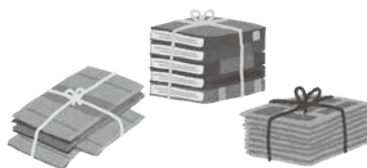

対象品目

- 紙類(段ボール、雑誌、新聞、紙パック、雑がみ)
- 布類(衣類、布類、革製品)

出し方など詳しくは、今後、お知らせしていきます。また、収集日程は、「2022年度版 富里市ごみの出し方と分別収集日程」に掲載します。

☎ クリーンセンター ☎ (93) 4529

古紙の拠点回収

- 日時 1月30日(日) ※雨天決行(荒天などで中止の場合もあり) 9:00~11:30 13:00~15:00

■場所 市役所正面玄関前駐車場

当日回収できる紙類

新聞、雑誌、段ボール、飲料用紙パック

- その他 搬入時は、マスクの着用をお願いします。事業ごみやその他のごみは回収できません。

☎ 環境課 ☎ (93) 4946

臨時休館のお知らせ

館内床清掃が行われるため、以下の日程で臨時休館となります。

○北部コミュニティセンター

2月6日(日) 終日

○中部ふれあいセンター

2月8日(火) 終日

☎ 市民活動推進課 ☎ (93) 1117

とみさと市民活動サポートセンターは土曜日でも利用できます

とみさと市民活動サポートセンターは、NPO団体や市民活動団体、ボランティア活動、区・自治会活動など、「まちづくり」に関わる全ての人が利用できる施設です。

常駐スタッフを配置し、市民活動に関する相談・情報提供のサービス、コーディネートなどを行い、市民活動の担い手を支援します。また、市民と団体などの交流や市民活動をする上で必要な設備等を提供します。とみさと市民活動サポートセンターに登録がお済みでない団体の人は、ぜひご登録ください。

詳しくは、市公式ホームページをご覧ください。



☎ 市民活動サポートセンター ☎ (93) 4123

ボランティア活動を応援してみませんか？

ボランティア活動のモチベーションを保つために、協賛品を提供するなどして、応援して下さる企業・団体を募集します。

趣旨を理解し、応援して下さる企業・団体の人は、市民活動推進課または市民活動サポートセンターまで連絡してください。

問い合わせ先

- 市民活動推進課 ☎ (93) 1117
- とみさと市民活動サポートセンター ☎ (93) 4123

◎相続手続きをサポート

- ・戸籍謄本等を代理取得します
- ・相続人調査と相続関係説明図
- ・遺産分割協議書の起案、作成
- ・預貯金名義変更、その他相続手続きをお手伝いします

◎遺言書の作成をサポート

- ・認知症での遺言書作成は困難
早めの遺言書作成で対策！
富里市七栄531-20

行政書士内田敏夫事務所

(初回1時間以内の相談無料)

☎ 0476(91)5313

080-1253-4516

ビジョントレーニング & 超音波療法

「厚生労働省承認医療機器」使用

ビジョントレーニングとは、視覚機能「見る力」を高めるトレーニングです。

- ☑運動・学習能力アップ
- ☑発達障害児支援
- ☑ひきこもり・不登校
- ☑脳の活性化
- ☑認知症予防

等の効果が期待でき、オリンピック選手・プロスポーツ・教育現場で広がっています。

健改研視力回復センターナリタジャパン
高度管理医療機器等販売貸与業
関口 佳子 vnarita2017@gmail.com
〒2860201 千葉県富里市日吉台6-11-18



有料広告を募集しています。

☎ 広報情報課 ☎ (93) 1119

i 「Yahoo! 公金支払い」サービス（クレジットカードによる納付）の終了

「Yahoo! 公金支払い」サービスの終了に伴い、市税と国民健康保険税について、「Yahoo! 公金支払い」を利用したクレジットカードによる納付の取扱いが3月30日で終了します。これにより、3月31日以降は、クレジットカードによる納付はできなくなります。

詳しくは、市公式ホームページの「市税の納付方法」をご覧ください。



問 納税課 ☎ (93) 0434

i インターネット公売を実施します

市では、市税滞納者から差押えた財産をインターネット公売します。

■公売物件 不動産

マンション（サニーパークハイツ 成田4号棟407）

富里市日吉台四丁目3番2の195（登記簿）

鉄筋コンクリート造1階建4階部分 77.88㎡ 昭和55年9月30日築

■公売参加申込期間

1月13日（木）13:00～

2月1日（火）23:00

■入札期間

2月7日（月）13:00～

2月14日（月）13:00

詳しくは、市公式ホームページをご覧ください。



問 納税課 ☎ (93) 3895

納期内納付にご協力ください

1/31（月）

- 市民税・県民税 第4期
- 国民健康保険税 第7期
- 後期高齢者医療保険料 第7期
- 介護保険料 第7期

i 災害復興住宅資金利子補給事業の申請

災害復興住宅資金利子補給事業の申請期限は3月31日（木）です。

災害復興住宅資金利子補給事業とは令和元年度の台風第15号などの一連の災害により住宅に損害を受けた人が、補修や建替え等のため金融機関から資金を借り入れた場合に利子の一部を補助するものです。詳しくは問い合わせてください。

問 防災課 ☎ (93) 1114

i 生活困窮者自立支援金の申請を延長します

現在実施している生活困窮者自立支援金の申請期限が令和4年3月31日に延長され、申請条件などが変更されました。詳しくは、市公式ホームページをご覧ください。



問 生活支援課 ☎ (93) 4193

i ウッドチップを無料配布します

■日時 1月28日（金）、29日（土）11:00～15:00（なくなり次第終了）（荒天の場合は中止）

■配布場所

多古町一畝田地区（空港隣接地）

■持ち物

スコップ、袋、軍手等（積み込みの際必要な道具）、身分が証明できるもの（運転免許証など）

■対象 空港周辺在住の人で、袋詰め・積み込み・運搬を自分でできる人。

詳しくは、成田空港の更なる機能強化ホームページをご覧ください。



問 成田国際空港株式会社 地域共生部環境コミュニティグループ ☎ (34) 5086

i マイナンバーカードを作ろう

マイナンバーカードを作ると、住民票の写し・印鑑登録証明書をコンビニで取得することができます。

問 市民課 ☎ (93) 4086

i 定期的に学校体育施設を利用するときは

スポーツを目的に、市内小・中学校の体育館・校庭を定期的には年度毎に登録が必要です。令和4年度に定期的な利用を希望する団体は、『利用団体登録届』を提出してください。

希望する日程が重複する場合は、希望団体同士で協議していただきます。

■提出期間

1月4日（火）～21日（金）（土・日・祝日を除く8:30～17:15）

■登録期間

4月1日～令和5年3月31日まで

■提出先

生涯学習課スポーツ振興室（富里社会体育館内）

■その他 利用団体登録届は生涯学習課スポーツ振興室に備え付けてあります。

問 生涯学習課 ☎ (92) 1597

募 春季野球大会 出場チーム

■日程 3月13日（日）からの日曜日

■場所 中央公園野球場

■申込 1月31日（月）までに社会体育館窓口

■その他 組み合わせ抽選会は、2月6日（日）に中央公民館4階大会議室で行います。

詳しくは問い合わせてください。

問・申込先

市野球協会事務局 香取 ☎090 (3060) 4890

募 富里市スポーツ少年団

富里市スポーツ少年団では、団員を募集しています。

「スポーツに興味がある」という人は、富里市スポーツ少年団事務局まで問い合わせてください。

問 市スポーツ少年団事務局 ☎ (92) 1597

i 新成人の皆さんへ 国民年金のお知らせ

20歳になった人には、厚生年金または共済年金に加入している人を除き、日本年金機構から国民年金に加入したことをお知らせします。

「学生納付特例制度」や「納付猶予制度」がありますので、国民年金のご相談・手続きなどについては、市または年金事務所まで問い合わせてください。

問い合わせ先

●国保年金課 ☎(93) 4085

●幕張年金事務所

☎043 (212) 8621

i 就労・進路相談

■日時 1月13日(木)
13:00～17:00

■場所 北部コミュニティセンター
会議室1

■対象 15～49歳で就労に悩みを抱えている人またはその家族

問・申込先

ちば北総地域若者サポートステーション
☎(37) 6844

i 事業承継出張相談会



■日時 2月4日(金)
①10:00～、②13:00～
③14:30～

■場所 富里市商工会1階相談室

■申込

1週間前までに、千葉県事業承継・引継ぎ支援センターホームページから直接申込み、または商工観光課・市商工会に設置の相談申込書を利用し、FAX(043(305)5273)で送付



問・申込先

千葉県事業承継・引継ぎ支援センター
FAX043(305)5273

i 移動暴力相談所

■日時 2月9日(水)10:00～16:00

■場所 印旛地域振興事務所2階
第4会議室

<佐倉市錦木仲田町8-1>

問・申込先

公益財団法人 千葉県暴力団追放
県民会議事務局
☎043(254)8930

i 富里市地域福祉 セミナー

■日時 2月5日(土)
13:30～15:30

■場所 富里中央公民館 講堂

■講師 大橋 謙策 さん

■テーマ アフターコロナにおける
地域福祉の意義と役割

■申込

1月27日(木)までに、電話、
FAXまたはメールにて申込み。

問・申込先 市社会福祉協議会

☎(92)2451
FAX(92)2495

✉tomi2451@bz01.plala.or.jp

募 手話講座受講者



■日程 1月28日(金)、2月4日(金)、
18日(金)、25日(金)、3月4日(金)

■場所 福祉センター

■内容 日常生活における基本的な
手話など

■対象 市内在住・在勤の人

■募集人数 15人(定員になり次第
締め切り。)

■申込 1月21日(金)まで

■参加費 1,000円(テキスト代)

問・申込先

富里市ボランティアセンター
☎(92)8221
FAX(92)2495

募 富里市社会福祉 協議会の職員

社会福祉協議会では、令和4年4月1日から勤務できる正規職員を募集します。

■募集人員 若干名

■申込

1月4日(火)～28日(金)必着

■応募資格

①年齢不問

②社会福祉士・精神保健福祉士・
主任ケアマネ・保健師・看護師・
相談支援専門員のいずれかの資
格を有する者(取得見込含む)

③普通自動車運転免許所持者

■試験日

1次試験 2月13日(日)

2次試験 2月27日(日)

※1次試験合格者のみ実施

■その他 採用試験申込書は、市社会福祉協議会事務局にて配布。郵送可。

問・申込先

〒286-0221 富里市七栄653-2
市社会福祉協議会
☎(92)2451

募 陸・海・空自衛官 候補生



自衛隊では、将来活躍する人材を募集しています。採用人数に達した時点で受付を締め切る場合もありますので、詳しくは問い合わせください。

■受験資格 18～33歳未満の男女

■受付期間 年間を通じて受付中

■試験日 受付時に周知

■会場 受付時に周知

詳しくは、自衛隊成田
地域事務所ホームペー
ジをご覧ください。



問・申込先

自衛隊成田地域事務所
☎(22)6275

募 令和4年度 会計年度任用職員

地方公務員法第22条の2に基づき任用される非常勤職員です。

■職種(例) 事務補助、保健師、看護師、歯科衛生士、保育教諭、助産師、幼稚園補助教諭、道路作業員、個別指導補助員、図書館司書など

■任用期間 4月1日(金)～令和5年3月31日(金)

■勤務日数・時間

平日、週1日～5日
1日7時間45分以内

■申込 履歴書、資格・免許などの写しを送付。

富里市 会計年度任用職員 検索

問・申込先 〒286-0292(住所不要)
総務課 ☎(93) 1113

募 市内の保育園・こども園で 働きませんか?

あなたの資格を活かします!

保育士資格または幼稚園教諭免許を持っていて、子育てなどでプランクがある人や、経験がない人も歓迎します。詳しくは、各園に問い合わせてください。

■公立こども園

○葉山こども園 ☎(93) 1215

○向台こども園 ☎(93) 2951

■私立保育園

○あい・あい保育園富里園

☎(37) 3596

○ひよしだい保育園

☎(93) 4408

i 高齢者の健康・ 介護に関する相談は

【無料ダイヤル】 0120-963-112
このようなことを相談できます

○持病や、気になる症状、薬に関する医療相談

○介護保険の申請窓口、医療機関のご案内

○介護予防に役立つ運動などの健康・介護相談

○栄養管理や食事の摂取方法などの栄養相談

○その他、高齢者を介護する家族からの質問にもお答えします。

募 普通救命講習会 受講者

■日時 1月16日(日)
9:00～12:00受付8:30～

■場所 消防本部3階講堂

■対象 12歳以上で市内在住、在勤、在学いずれかの人

■定員 5人

■申込 1月9日(日)まで

問・申込先 消防署 ☎(92) 1311

募 デイケアクラブ

■日時 1月13日(木)
13:30～15:30

■場所 福祉センター

■内容 グループミーティング

■対象 18歳以上で、精神科などに定期的に通院している人

問・申込先

社会福祉課 ☎(93) 4192

水道水の放射性物質検査 問 上下水道課 ☎(93) 3340

12月1日の測定では、放射性物質は検出されず、安定した状態が続いています。今後も3か月に1回実施し、安全な水の確保に努めます。今までの測定結果は市公式ホームページでお知らせしています。

農産物の放射性物質検査 問 農政課 ☎(93) 4943

採取日	品目	栽培状況	放射性セシウム134	放射性セシウム137	合計
11/8	原木しいたけ	露地	検出せず	検出せず	検出せず
11/18	原木しいたけ	施設	検出せず	4.1	4.1

基準値以下でした。

※測定値の単位: ベクレル毎キログラム
農産物の基準値は100ベクレル毎キログラムです。

いきいき 広場



北部地域包括支援センター

日吉台4-6-14
☎(36) 7725

絵手紙教室

■日時 1月19日(水)
10:30～12:00

■費用 1回500円

書道教室

■日時 1月12日、26日(水)
10:30～12:00

■費用 1回1,000円

中部地域包括支援センター

龍岡ケアセンター内 ☎(85) 5572

オンラインとみさと健康ちょぎん体操

■日時 毎週金曜日 10:00～

■ID 557 255 7255

■Pass choking

オンライン講座～高血圧を学ぼう～

■日時 1月25日(火)

■ID 557 255 7255

■Pass tomisato

Zoomを使用したWeb配信です。

南部地域包括支援センター

特別養護老人ホーム九十九荘向い
☎(90) 6331

小物づくり

■日時 1月13日(木) 9:30～

■内容 季節の小物作り

■費用 問い合わせてください。

■その他

準備のお手伝いをしていただける人も募集しています。

健康広場の問い合わせ・申込みは、健康推進課までお願いします。

健康推進課 ☎ (93) 4121 FAX (93) 2422

健康推進課 Twitter



1月の個別予防接種

母子保健班

※契約医療機関への予約が必要です。

- ヒブ・小児用肺炎球菌・B型肝炎・ロタウイルス 令和3年11月生まれ
- BCG 令和3年8月生まれ
- 4種混合 令和3年10月生まれ
- MR (麻しん・風しん)・水痘 令和2年12月生まれ
- 日本脳炎 平成30年12月生まれ

もぐもぐごっくん離乳食教室

母子保健班

日時 2月7日(月)

- ① 9:15 ~ 10:00 (インスタライブ配信)
- ② 10:15 ~ 11:00 (教室)
- ③ 11:15 ~ 12:00 (教室)

場所 すこやかセンター

対象 離乳食が2回食になる頃の子どもと保護者

定員 ②、③各10組程度 ※託児はありません。

内容 離乳食の量の確認・進め方、個別相談など

持ち物 母子手帳、バスタオル、オムツなど

申込 電話



高齢者インフルエンザワクチン接種(期間延長)

成人保健班

広報とみさと10月号でお知らせした高齢者インフルエンザワクチン接種について、10月の開始当初にワクチンが不足していたことから、接種の期間を1か月延長します。

接種期間 令和4年1月31日(月)まで

なお、接種期間以外の内容に変更はありません。

かみかみ歯ッピー教室

母子保健班

※対象者には通知します。

日時 1月25日(火)

- ① 9:15 ~ 10:00 (インスタライブ配信)
- ② 10:15 ~ 11:00 (教室)
- ③ 11:15 ~ 12:00 (教室)

場所 すこやかセンター 定員 ②、③各10組程度

対象 令和3年2月・3月生まれの子どもと保護者

内容 むし歯予防の話、仕上げ磨きの実習

持ち物 母子手帳、バスタオル

ストップ! ザ・むし歯

母子保健班

11月5日に行われた3歳児健診で、むし歯や治療済み歯のなかった子どもたちの紹介です。

- | | | |
|-----------------------|-----------------------|-----------------------|
| 飯田 ^{ももか} 百望叶 | 伊藤 ^{なつ} なつ | 伊藤 ^{ひより} 禾依湊 |
| 井上 ^{まひろ} まひろ | 岩月 ^{はるま} 陽優 | 江花 ^{あいと} 和衣斗 |
| 小田 ^{あんな} 平杏南 | 加藤 ^{るい} 琉衣 | 栗原 ^{がお} 華凰 |
| 甲田 ^{ゆうま} 悠真 | 三瓶 ^{そなた} 颯太 | 椎名 ^{めい} 芽結 |
| 須藤 ^{みあ} 美青 | 高橋 ^{おうすけ} 桜右 | 田中 ^{ゆうし} 悠翔 |
| 田中 ^{ゆずな} 結珠菜 | 千葉 ^{しおり} 詩織 | 土屋 ^{ようし} 葉土 |
| 布施 ^{こうき} 光騎 | 堀 ^{はやと} 隼人 | 前田 ^{ひろと} 紘人 |
| 丸山 ^{ひょうと} 諒途 | 三上 ^{ひろと} 弘斗 | 水尻 ^{はると} 陽大 |
| 村田 ^{りほ} 莉星 | 吉原 ^{りんか} 凜花 | |

LIYANAGE ONEKI SIYANSA

<五十音順・敬称略>

1月の健康カレンダー

日(曜日)	行 事	場 所	受付時間	
7(金)	3歳児健診(平成30年6月後半~7月生まれ) ※対象者には個別に通知	すこやかセンター	12:30 ~ 13:00	
			13:00 ~ 13:30	
11(火)	1歳6か月児健診(令和2年6月生まれ) ※対象者には個別に通知		12:30 ~ 13:00	
			13:00 ~ 13:30	
14(金)	乳児健診(令和3年8月生まれ) ※対象者には個別に通知		12:30 ~ 13:00	
			13:00 ~ 13:30	
17(月)	育児相談(要予約)			13:30 ~ 14:30
18(火)	2歳児歯科健診(令和元年7月生まれ) ※対象者には個別に通知		13:00 ~ 13:30	
		13:30 ~ 14:00		
24(月)	育児相談(要予約)	北部コミュニティセンター	13:30 ~ 14:30	

成田赤十字病院 公開健康講座 成人保健班

※詳しくは成田赤十字病院社会課にお問い合わせください。

日時 1月22日(土) 14:00～15:30

場所 赤坂ふれあいセンター<成田市赤坂 2-1-14 >

定員 会場 50人

※ Youtube を使用したライブ配信も行います。

テーマ 「夜間頻尿」～寒くなって増えていませんか?～

講師 中西 雄亮さん(成田赤十字病院 泌尿器科医師)

申込み 成田赤十字病院社会課に電話 ☎ (22) 2311

または成田赤十字病院ホームページから受付。

～お好きな時に お好きな場所で～

「成田赤十字病院オンライン講座」

成田赤十字病院のホームページでは、
「公開健康講座」を動画配信しています。



詳しくは
こちら

いずみつくし会 会員募集 成人保健班

いずみつくし会は、糖尿病の合併症を防ぎ、自己コントロールを継続していくために発足された自主グループです。

糖尿病だけでなく、広く生活習慣病を予防・コントロールするために活動しており、定期的な学習会(調理実習や講話、ウォーキングなど)を実施しています。

役員を中心に事業を計画し、健康推進課の保健師、管理栄養士、歯科衛生士が活動をサポートしています。

糖尿病だけでなく、脂質異常症や高血圧などの生活習慣病予防に関心のある人は、ぜひ参加してください。

費用 年会費 500円

申込み 健康推進課窓口

新型コロナワクチン追加接種
(3回目接種)について

(令和3年12月15日現在)

2回目のワクチン接種を終了した人を対象に、
3回目のワクチン接種クーポン券を発送します。

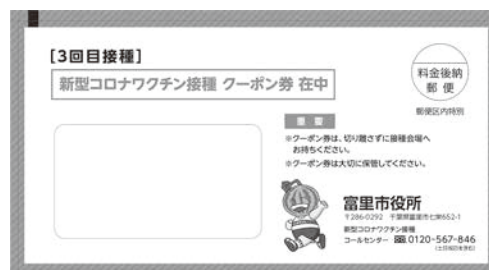

ふち
封筒の縁は
オレンジ色

①クーポン券の発送時期

クーポン券は、2回目のワクチン接種時期に応じて、1月下旬から順次発送します。クーポン券が届いたら、次の方法によりワクチン接種の予約をしてください。(詳しくは、クーポン券同封のチラシで確認してください。)

■予約方法

- ①インターネットによる予約(24時間対応)
- ②電話による予約 ワクチン接種コールセンター
受付時間: 8:30～17:15(土・日曜、祝日を含む)
☎ 0120 (567) 846
- ③窓口での予約 ワクチン接種予約特設窓口
平日 8:30～17:15

②3回目の接種が可能になる時期

2回目のワクチン接種を受けた日から、8か月後の同日より3回目の接種が可能になります。ただし、8か月後に同日がない場合は、その翌月の1日から接種が可能となります。

- (例) 2回目接種日が令和3年6月1日
→ **令和4年2月1日**から3回目接種が可能
- 2回目接種日が令和3年6月30日
→ **令和4年3月1日**から3回目接種が可能

③使用するワクチンについて

当面の間は、薬事承認をされているファイザー社のワクチンが使用されます。接種費用は無料です。(全額公費負担)
※3回目接種に使用するワクチンは、1・2回目に接種したワクチンの種類に関わらず、mRNAワクチン(ファイザー社のワクチンまたは武田/モデルナ社のワクチン)を使用することが適当であるとされています。
また、薬事承認の結果により、武田/モデルナ社のワクチンについても、今後使用することが見込まれています。

④クーポン券の発行申請が必要な場合

富里市以外の自治体が発行したクーポン券を用いて、2回目のワクチン接種後に富里市に転入された人や、海外で2回ワクチン接種された人は、富里市で接種状況を把握できないためクーポン券が発送されませんので、接種クーポン券発行申請書による申請が必要となります。詳しくは、市公式ホームページまたは健康推進課新型コロナワクチン接種推進室(☎(93)6493)までお問い合わせください。

※今回のお知らせは、国の動向などにより変更となる可能性があります。
最新の情報は、市公式ホームページで確認してください。



← 詳しくは
こちら

◆◆◆◆◆◆◆◆◆◆ 相 談 窓 口 ◆◆◆◆◆◆◆◆◆◆

相 談 名	日 時	場 所	問 い 合 せ	申 込 など
法律相談	17・31日(月) 13:00～16:00	市役所分庁舎 1階会議室	社会福祉課 ☎(93)4192	毎月5日(閉庁日の場合は翌閉庁日)から社会福祉課窓口で受付
交通事故相談	11日(火) 10:00～15:00	市役所分庁舎 1階会議室	市民活動推進課 ☎(93)1117	7日(金)までに予約
年金相談	20日(木) 10:00～15:00	市役所本庁舎 1階会議室	国保年金課 ☎(93)4085	
心配ごと相談	4・11・18日(火) 10:00～14:30	福祉センター 2階小会議室	社会福祉協議会 ☎(92)2451	相談時間は1時間以内
人権・行政・心配ごと 合同相談	25日(火) 10:00～14:30	福祉センター 2階小会議室	社会福祉協議会 ☎(92)2451	
家庭児童相談	月～金曜日(祝日を除く) 9:00～16:00	子育て支援課	家庭児童相談室 ☎(93)4498	電話相談も可能
教育相談	火～金曜日(祝日を除く) 9:00～15:45	市立図書館2階 ふれあいセンター	ふれあいセンター ☎(91)6600	
消費生活相談	月～金曜日(祝日を除く) 9:30～16:00	市役所分庁舎2階 消費生活センター	消費生活センター ☎(93)5348	

○相談は無料で秘密は厳守されます。 ○相談時間は、正午～13:00を除きます。

急病のときは？

- 急病診療所を受診するときは、まず電話で相談してください。
- 持ち物…保険証、子ども医療費助成受給券(対象者)

成田市急病診療所(成田市赤坂)		
☎(27)1116		
内科 小児科	毎日	19:00～22:45
	日曜日・祝日	10:00～16:45
外科	日曜日・祝日	10:00～16:45
歯科	祝日・振替 (日曜日を除く)	10:00～16:45

印旛市郡小児初期急病診療所(15歳まで) (佐倉市江原台・佐倉市健康管理センター内)	
☎043(485)3355	
月～土曜日	19:00～翌朝5:45
日曜日・祝日	9:00～16:45 / 19:00～翌朝5:45

救急安心電話相談(15歳以上)	
☎#7009 (ダイヤル回線 ☎03(6735)8305)	
月～土曜日	18:00～翌朝6:00
日曜日・祝日 年末年始・GW	9:00～翌朝6:00

こども急病電話相談	
☎#8000 (ダイヤル回線 ☎043(242)9939)	
毎日	19:00～翌朝6:00

敷地内で漏水したときは？

今月の当番は (株)中央設備 ☎(93)2375

図書館だより

Library information

図書・雑誌・視聴覚資料の貸出期間は2週間です

休館日 1日(土)～4日(火)、11日(火)、17日(月)、
24日(月)、27日(木)、31日(月)

【開館時間】 9:30～18:00

○金曜日は19:00まで
(休日に重なった場合を除く)

○土・日曜日、祝日は17:00まで

【問い合わせ先】 ☎ (90) 4646
○9:30～17:00



図書館ホームページもご覧ください。

※図書館行事は、新型コロナウイルスの感染状況により変更する場合があります。

1月の映画会 『死にゆく妻との旅路』

出演 三浦友和 石田ゆり子 西原亜希 ほか

■日時 19日(水)

1回目 10:00～ 2回目 14:00～

■定員 各回40人

■会場 図書館2階AVホール



休日開庁

(図)

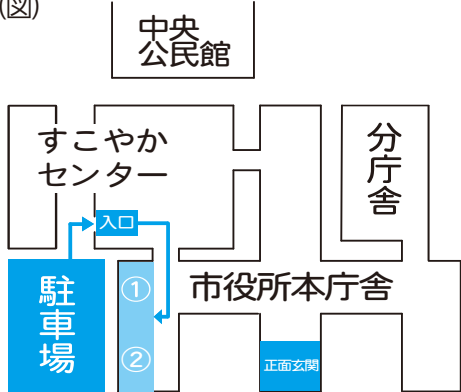

※休日は正面玄関が施錠されているため、すこやかセンターの休日夜間受付を利用してください。



○市民課一部証明交付 (図①)

9日(日)・23日(日) 8:30～17:15

※旅券交付は9:00～16:30

※旅券の交付は、9日のみ。

※個人番号カードは、平日の市役所開庁時に要予約。

取扱手続 ○住民票の写しの発行 (本人または同一世帯員のみ)

○印鑑登録証明書の発行 (代理人可)

○印鑑登録 (本人のみ)

○個人番号カードの交付 (本人のみ)

○旅券の交付 (本人のみ)

持ち物 運転免許証などの本人確認書類等

☎ 市民課 ☎ (93) 4086

○市税休日納付相談 (図②) 23日(日) 9:00～16:00

相談対象税目 ○市県民税 ○固定資産税・都市計画税

○軽自動車税 (種別割) ○国民健康保険税

☎ ●納税課 ☎ (93) 0433 ●国保年金課 ☎ (93) 4083

※相談日の当日は、国保年金課に問い合わせてください。

中央公民館

☎ (92) 1211

社会体育館

☎ (92) 1597

休館日 1日(土・祝)～3日(月)、9日(日)、10日(月・祝)、17日(月)、
24日(月)、31日(月)

公民館棟・講堂棟使用申請受付 (令和4年1月分)

※受付時間 4日(火) 9:00～17:15、2日以降 8:30～17:15

※4日の12:00までに、利用施設・時間が重なったときは抽選を行います。

(結果は5日(水)、中央公民館窓口に掲示します。)

休館日

1日(土・祝)～4日(火)、11日(火)、
17日(月)、24日(月)、31日(月)

※施設の利用や申請は、問い合わせてください。

子育て広場



施設名	内容	日時など
子育て支援センター (葉山キッズ・ランド) 申込 ☎ (93) 2800	移動支援 (要予約) 場所：北部コミュニティセンター	21日 (金) 10:00 ~ 11:30
	妊娠・子育てプチ相談 (要予約)	12日 (水) 10:30 ~ 11:40 (妊婦・1歳未満対象) 19日 (水) 10:30 ~ 11:40 (0~5歳児対象)
子育て支援センター (向台こども園) 申込 ☎ (37) 7070	移動支援 (要予約) 場所：北部コミュニティセンター	7日 (金) 10:00 ~ 11:30
	予約制でセンター室開放を行います。詳しくは問い合わせてください。	
青空保育園 申込 ☎ (91) 6151	保育園開放「どんぐりクラブ」(要予約) 定員：7組	11日 (火) 以降の毎週火・木曜日 9:00 ~ 11:30
	親子体操 (要予約) 定員：8組	17日 (月) 10:00 ~ 11:00
日吉台幼稚園 申込 ☎ (93) 4408	子育て教室「ちびたんくらす」	13日 (木) 10:15 ~ 11:45 お正月遊びをしよう、身体測定
	未就園児園庭開放 (日吉台幼稚園第2グラウンド)	6日 (木) 11:00 ~ 11:45

※詳しくは、各施設に問い合わせてください。

ファミリーサポートセンター会員募集

子育ての援助を受けたい人(利用)と子育ての援助ができる人(提供)を結ぶ会員組織です。入会を希望する方に随時、説明を行っています。

- 日時 月曜～金曜日(祝日除く) 9:00～16:00
- 場所 子育て支援課

☎ ファミリーサポートセンター ☎ (92) 2452

■対象

- 利用会員…市内在住または在勤で、同居している1歳～小学校6年生までの児童がいる親族の人
- 提供会員…市内在住で健康な人(基礎研修あり)

1月は 児童扶養手当の支給月です

1月11日(火)に、令和3年11～12月分の手当をご指定の口座に振り込みます。(振り込まれる時間は、銀行によって異なります。)現況届を提出していない場合などは支払いができませんので、至急手続きをしてください。

☎ 子育て支援課 ☎ (93) 4497

児童虐待相談窓口

相談・連絡者や内容に関する秘密は守られます。

- 児童相談所全国共通3桁ダイヤル(24時間365日対応)
☎ 189
- 子育て支援課家庭児童相談室
☎ (93) 4498
- 千葉県子ども・家庭110番(24時間365日対応)
☎ 043(252)1152

令和3年度富里市表彰式

問総務課 ☎ (93) 1112

11月18日、中央公民館講堂で令和3年度富里市表彰式が開催され、市に対して功績のあった13名が表彰されました。

功勞表彰

湯浅恵美子 (日吉台) 鈴木 康予 (立沢新田) 埜崎 与一 (新中沢)
 原 京子 (七 栄) 湯山 琢夫 (千葉市) 太田不二雄 (成田市)
 橋本 美枝 (八街市) 内山田悟朗 (四街道市) 本橋 幸子 (高 松)
 坂田 啓一 (七 栄) 松田富美子 (佐倉市) 高橋 寛 (千葉市)
 田村 隆 (八街市) <敬称略>



令和3年度富里市教育委員会表彰

問教育総務課 ☎ (93) 7657

11月18日、中央公民館講堂で令和3年度富里市教育委員会表彰授与式が開催され、教育功勞者として4名が表彰されました。

教育功勞者表彰

吉原 千晶 (成田市) 佐々木浩二 (十倉)
 小暮 正美 (大和) 篠原 清勝 (中沢)
 <敬称略>



令和3年度富里市教育委員会教育長顕彰授与式 第54回富里市文化祭児童生徒作品展優秀賞表彰式

問生涯学習課 ☎ (93) 7641

11月18日、中央公民館講堂で令和3年度富里市教育委員会教育長顕彰授与式、第54回富里市文化祭児童生徒作品展優秀賞表彰式が開催され、下記の皆さんが表彰されました。

教育委員会教育長顕彰

■優秀選手賞

- 陸上 林 武広 (富里高等学校)
- ソフトテニス 林 和代 (市スポーツ協会)、川嶋 好子 (市スポーツ協会)
- 野球 ハナマウイ野球部



文化祭児童生徒作品展優秀賞

■図画の部

鳴田 羽琉 (富里第一小1年)、小和田美希 (富里小2年)、越川 妃葵 (日吉台小3年)、
 加藤まどか (日吉台小4年)、秋葉 虎芽 (富里第一小5年)、
 神 夕美莉アンジェリカ (富里中1年)、ムンフー フスレン (富里中2年)、古澤 花音 (富里中3年)

■書写の部

小林優樹奈 (富里小1年)、石井 陽菜 (富里小2年)、小倉凜々花 (富里南小3年)、森田 結友 (富里小4年)、廣井 莉奈 (七栄小5年)、
 北崎龍之介 (富里小6年)、岸波 希美 (富里中1年)、渡邊 紗衣 (富里南中2年)、鈴木 友菜 (富里南中3年)



<敬称略>

第 24 回水辺の風景画コンクール

☎環境課 ☎ (93) 4945

11月7日、もりんぴあこうづ（公津の杜コミュニティセンター）を会場に、（公財）印旛沼環境基金主催の「第24回水辺の風景画コンクール」入賞者の表彰式が行われ、岩瀬緋采さん（富里南小5年）が富里市長賞を受賞しました。



▲岩瀬さん



▲作品名「夏の涼やかな思い出」

令和3年度富里市PTA連絡協議会 生活安全・交通安全啓発標語コンクール

☎生涯学習課 ☎ (93) 7641

最優秀賞

- 「危険だぞ！ながらスマホ 事故のもと」
吉田 惺南（浩養小6年）
- 「あなたのポチっと 相手にグサッと」
篠田 麗（富里南中1年）

優秀賞

久田実花子（富里小6年）、越川 桃実（富里第一小6年）、石澤 光（富里南小4年）、岩井亜美莉（日吉台小6年）、戸子台咲智（根木名小6年）、藤崎 花乃（七栄小6年）、川上 萌那（富里中2年）、松尾妃茉莉（富里北中3年）

<敬称略>

農産物図画コンクール表彰式

☎農政課 ☎ (93) 4943

11月19日、農産物図画コンクール表彰式が開催され、入賞した8名が表彰されました。

このコンクールは、市の基幹産業である農業に対する理解や地元農産物への愛着心を育むことを目的としており、今回は市内小学校から89名の応募がありました。

特別賞 苺米 泰地（富里小1年）

富里市農業協同代表理事組合長賞

高橋 柚月（浩養小2年）、北原 知乃（日吉台小4年）、齋藤 琴音（浩養小5年）

金賞 関口 瑠依（富里小1年）、若林 煌太（浩養小2年）、柳田 恵彩（富里南小4年）、

関口 瑠可（富里小6年）

<敬称略>



（公社）日本道路協会会長表彰を受賞 富里第一小学校区まちづくり協議会

☎市民活動推進課 ☎ (93) 1117

富里第一小学校区まちづくり協議会では、国道409号での清掃活動を実施しており、この清掃活動が道路美化・環境整備に大きく貢献したと認められ、（公社）日本道路協会会長表彰を受賞されました。

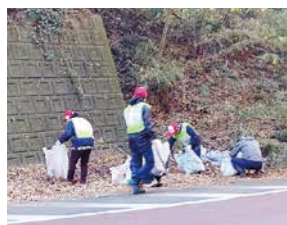

宝くじの助成金で整備



☎市民活動推進課 ☎ (93) 1117

（一財）自治総合センターでは、宝くじの社会貢献広報事業として、地域コミュニティへの助成を実施しています。

新橋区はこの助成を活用して、イベントなどで使用する掲示板・倉庫・音響設備などを購入しました。



認知症サポーター養成講座を開催

問 高齢者福祉課 ☎ (93) 4981

11月16日、18日に市立図書館で認知症サポーター養成講座を開催しました。2日間合計で30人が参加し、認知症を正しく理解し、認知症の人や家族を温かく見守る講座となりました。認知症の人は、周囲のちょっとした手助けがあることで生活しやすくなります。皆さんで共に支え合い、笑顔が生まれる富里市にしていきたいと思います。



社会を明るくする運動ぬりえ展を開催

問 社会福祉課 ☎ (93) 4192

12月9日～21日、中央公民館ロビーで社会を明るくする運動ぬりえ展を行いました。富里市更生保護女性会が主体となって、社会を明るくする運動を身近に感じてもらうと、市内5つの園に「ホゴちゃん、サラちゃん（法務省の更生保護マスコットキャラクター）」のぬりえを配り、日吉台幼稚園の方々力作を飾りました。



(株)ビショップ・京葉銀行から SDGs 寄付型私募債等による寄付

問 企画課 ☎ (93) 1118

11月29日、(株)ビショップが、「資金調達を通じ地域貢献を行う制度」として、京葉銀行が取り扱う「SDGs 寄付型私募債」を活用し、京葉銀行より手数料の一部（50万円）が市に寄付されました。また、私募債による寄付とは別に、(株)ビショップからも金銭寄付（50万円）をいただきました。



進捗 富里市観光・交流拠点施設「末廣農場」の起工式が行われました

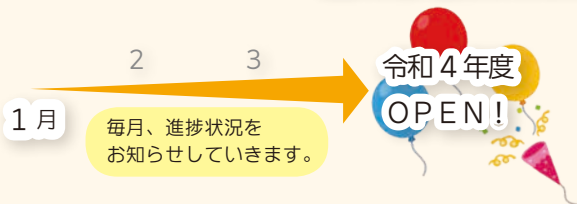

問 商工観光課 ☎ (93) 4942

令和4年度のオープンを目指し、旧岩崎久彌末廣農場別邸公園と末廣農場跡地という双方の歴史的価値を活かした観光・交流拠点施設の整備を進めています。

着工に当たり、請負事業者が11月21日に地元区長、市議会議員などを招き、起工式を行いました。



国勢調査

富里市の人口

2020

49,735人

確定値

令和2年国勢調査人口等基本集計（確定値）が総務省統計局から公表されましたので、お知らせします。

		全国	千葉県	富里市
人口	合計	126,146,099人 (- 948,646)	6,284,480人 (+ 61,814)	49,735人 (+ 99)
	男	61,349,581人 (- 492,157)	3,117,987人 (+ 22,127)	25,303人 (+ 121)
	女	64,796,518人 (- 456,489)	3,166,493人 (+ 39,687)	24,432人 (- 22)
世帯数	55,830,154世帯 (+ 2,381,469)	2,773,840世帯 (+ 164,708)	21,885世帯 (+ 1,828)	

※ () 内は前回調査（平成27年）との比較数値

総務省統計局ホームページ



問 広報情報課 ☎ (93) 1119

調査へのご回答、ありがとうございました



市の人口
2021.11.30 現在

人口：49,437人（前月比-32）
男：25,193人（前月比-19）
女：24,244人（前月比-13）
世帯数：23,732世帯（前月比-13）

毎月1日発行 発行：富里市
編集：総務部広報情報課
〒286-0292 富里市七栄 652 番地1
☎ 0476 (93) 1111 (代)
FAX 0476 (93) 9954



市公式
ホームページ



とみちゃん