

令和4年度版

市税等の概要



富里市

(令和5年10月)



～徴収率向上を目指して～

目 次

第1 市の概要

- 1 年度別人口・世帯数の推移 2
- 2 税務機構の変遷 3

第2 賦 課

- 1 市税現年調定額対前年度比較表 4
- 2 市民税 5
 - (1) 納税義務者（個人）及び個人市民税調定額
 - (2) 所得種類別税額（現年度分）
 - (3) 法人数等及び法人市民税調定額
 - (4) 規模別法人数
- 3 固定資産税・都市計画税 7
 - (1) 固定資産税納税義務者数（現年度分）
 - (2) 都市計画税納税義務者数（現年度分）
 - (3) 地目別課税標準額
 - (4) 家屋の構造別決定価格
 - (5) 償却資産の課税標準額
- 4 軽自動車税 9
 - (1) 軽自動車税（種別割）調定額
 - (2) 軽自動車税（環境性能割）調定額
- 5 市たばこ税 10
 - (1) 市たばこ税調定額
- 6 国民健康保険税 10
 - (1) 国民健康保険加入状況

第3 徴 収

- 1 第4次富里市市税等徴収対策基本方針 11
- 2 令和4年度の実績について 13
- 3 令和4年度税目別決算額の状況 14
- 4 徴収率の推移 18
- 5 税目別徴収率の推移 20
- 6 滞納繰越額の推移 21
- 7 税目別滞納繰越額の推移 21
- 8 差押処分の状況 22
- 9 不納欠損処分の状況 23
- 10 収納方法別収納の状況 24
- 11 口座振替の状況 25

第 1 市の概要

1 年度別人口・世帯数の推移

区分 年度	世帯数 (世帯)	人口 (人)			面積 (k m ²)	人口密度 (人/1k m ²)
		総数	男性	女性		
H25	21,100	50,100	25,447	24,653	53.91	929.3
H26	21,383	49,966	25,396	24,570	53.91	926.8
H27	21,740	49,974	25,489	24,485	53.88	927.5
H28	22,067	49,954	25,484	24,470	53.88	927.1
H29	22,596	50,101	25,565	24,536	53.88	929.9
H30	23,136	50,274	25,708	24,566	53.88	933.1
R1	23,469	50,144	25,626	24,518	53.88	930.7
R2	23,737	50,061	25,551	24,510	53.88	929.1
R3	23,730	49,619	25,312	24,307	53.88	920.9
R4	24,074	49,518	25,232	24,286	53.88	919.0
R5	24,455	49,416	25,157	24,259	53.88	917.1

出典：各年度 4 月末日現在住民基本台帳人口

※市制施行 平成 14 年 4 月 1 日 (2002 年 4 月 1 日)

※国土交通省国土地理院の通知により平成 26 年 10 月 1 日に面積が変更になりました。

(令和 5 年 4 月末日現在)

人 口		49,416 人
内 訳	男 性	25,157 人
	女 性	24,259 人
世 帯 数		24,455 世帯
一世帯当たり人口		2.00 人

2 税務機構の変遷（市制施行以降）

市税関係

年度	部の名称	課の名称	班の名称
H14		税務課(26)	市民税班(6)、収税班(10)、 土地班(4)、家屋係(4)
H15	総務部	税務課(25)	収税室(10)、市民税班(6)、 土地班(4)、家屋班(4)
H16	総務部	税務課(25)	収税室(11)、市民税班(6)、 資産税班(7)
H21	総務部	課税課(14)	市民税班(6)、資産税班(7)
		納税課(15)	管理班(6)、納税班(8)
R3	企画財政部	課税課(15)	市民税班(6)、資産税班(8)
		納税課(18)	管理班(7)、納税班(10)

国民健康保険税関係

年度	部の名称	課の名称	班の名称
H14		市民課(30) ※市民係、戸籍係、 出張所を含む。	国保係(6)、国保税班(5)、 国民年金係(4)
H15	総務部	国保年金課(17)	国保班(7)、国保税班(5)、 国民年金班(4)
H16	健康福祉部	国保年金課(17)	国保班(6)、国保税班(6)、 国民年金班(4)
H20	健康福祉部	国保年金課(18)	国保班(5)、国保税班(6)、 高齢者医療年金班(6)
R3	健康福祉部	国保年金課(15)	国保班(8)、高齢者医療年金班(6)

※網掛け部分が変更箇所。()内は、各年度とも4月1日現在の職員数

第 2 賦 課

1 市税現年調定額対前年度比較表

税目	年度	令和 3 年度 (円)	令和 4 年度 (円)	増減額 (円)	前年度比 (%)
個人市民税		2,553,130,400	2,588,634,690	35,504,290	1.4
	特別徴収	1,955,455,550	1,951,849,370	△3,606,180	△0.2
	普通徴収	597,674,850	636,785,320	39,110,470	6.5
法人市民税		335,799,500	326,465,000	△9,334,500	△2.8
	均等割	139,983,900	145,126,600	5,142,700	3.7
	法人税割	195,815,600	181,338,400	△14,477,200	△7.4
軽自動車税(種別割)		155,182,200	160,487,400	5,305,200	3.4
軽自動車税(環境性能割)		5,366,800	8,315,600	2,948,800	54.9
市たばこ税		489,458,357	519,692,309	30,233,952	6.2
固定資産税		2,497,638,100	2,701,201,400	203,563,300	8.2
	土地	704,296,200	706,779,000	2,482,800	0.4
	家屋	1,311,071,600	1,441,257,600	130,186,000	9.9
	償却資産	482,251,900	553,146,400	70,894,500	14.7
	国有資産等 所在市交付金	18,400	18,400	0	0.0
都市計画税		298,721,700	308,306,400	9,584,700	3.2
	土地	121,344,100	122,010,100	666,000	0.5
	家屋	177,377,600	186,296,300	8,918,700	5.0

出典：各年度決算額

2 市民税

(1) 納税義務者（個人）及び個人市民税調定額

(円)

	納税義務者(人)	個人市民税合計	普通徴収	特別徴収
H25	24,403	2,487,048,779	930,903,740	1,556,145,039
H26	24,780	2,443,529,840	883,667,466	1,559,862,374
H27	24,964	2,411,572,856	794,997,295	1,616,575,561
H28	25,314	2,401,915,897	592,259,041	1,809,656,856
H29	26,031	2,517,620,202	614,215,295	1,903,404,907
H30	26,452	2,538,004,806	579,433,394	1,958,571,412
R1	26,934	2,606,353,050	604,712,380	2,001,640,670
R2	26,852	2,647,547,650	598,057,400	2,049,490,250
R3	26,576	2,553,130,400	597,674,850	1,955,455,550
R4	26,714	2,588,634,690	636,785,320	1,951,849,370

出典：納税義務者数：課税状況調（基準日毎年7月1日）

個人市民税調定額：各年度決算額

(2) 所得種類別税額（現年度分）

(千円)

	給与所得者	営業所得者	農業所得者	その他の所得者	家屋敷等のみ
H25	1,963,717	112,567	27,239	321,286	54
H26	1,988,793	102,315	59,070	248,351	81
H27	1,998,744	105,576	31,108	239,182	14
H28	2,010,123	105,488	32,587	259,651	95
H29	2,064,539	109,508	52,473	263,956	88
H30	2,108,870	104,938	49,953	250,821	63
R1	2,175,277	105,683	49,854	254,438	63
R2	2,216,910	111,028	20,214	249,641	77
R3	2,078,323	117,763	40,560	264,837	88
R4	2,098,667	138,730	38,656	299,995	98

出典：課税状況調（基準日毎年7月1日）

(3) 法人数及び法人市民税調定額

(円)

	法人件数 (件)	法人市民税調定額	内訳	
			均等割	法人税割
H25	1,221	401,592,700	133,506,900	268,085,800
H26	1,214	413,695,800	128,493,200	285,202,600
H27	1,233	336,924,500	125,094,300	211,830,200
H28	1,286	385,047,800	137,493,300	247,554,500
H29	1,297	341,093,000	134,680,800	206,412,200
H30	1,308	389,054,000	140,361,300	248,692,700
R1	1,332	426,733,600	146,609,700	280,123,900
R2	1,354	343,122,300	137,585,900	205,536,400
R3	1,387	335,799,500	139,983,900	195,815,600
R4	1,390	326,465,000	145,126,600	181,338,400

出典：法人件数：課税状況調（基準日毎年7月1日）

法人市民税調定額：各年度決算額

法人税率の改正

資本金等の額	令和元年9月30日以前に開始する事業年度	令和元年10月1日以後に開始する事業年度
1億円超の法人	12.1%	8.4%
1億円以下の法人	9.7%	6%

(4) 規模別法人数

(件)

	法人件数	【内訳】資本金等の額	
		1億円超	1億円以下
H25	1,221	134	1,087
H26	1,214	131	1,083
H27	1,233	137	1,096
H28	1,286	150	1,136
H29	1,297	145	1,152
H30	1,308	140	1,168
R1	1,332	145	1,187
R2	1,354	139	1,215
R3	1,387	143	1,244
R4	1,390	139	1,251

出典：課税状況調（基準日毎年7月1日）

3 固定資産税・都市計画税

(1) 固定資産税納税義務者数（現年度分）

(人)

年度	総数	法定免税点未満のもの	法定免税点以上のもの
H25	25,016	3,512	21,504
H26	25,073	3,486	21,587
H27	25,096	3,510	21,586
H28	25,158	3,450	21,708
H29	25,235	3,440	21,795
H30	25,263	3,460	21,803
R1	25,298	3,458	21,840
R2	25,392	3,466	21,926
R3	25,333	3,492	21,841
R4	25,440	3,490	21,950

出典：課税台帳（基準日：当初賦課決定日）

(2) 都市計画税納税義務者数（現年度分）

(人)

年度	総数	法定免税点未満のもの	法定免税点以上のもの
H25	7,616	136	7,480
H26	7,645	138	7,507
H27	7,672	139	7,533
H28	7,714	139	7,575
H29	7,739	136	7,603
H30	7,756	132	7,624
R1	7,808	131	7,677
R2	7,873	139	7,734
R3	7,893	147	7,746
R4	7,909	139	7,770

出典：課税台帳（基準日：当初賦課決定日）

(3) 地目別課税標準額

(千円)

	田	畑	宅地	池沼	山林	牧場	原野	雑種地	合計
H25	231,547	2,451,101	43,554,824	320	305,804	21,209	19,683	4,448,839	51,033,327
H26	228,397	2,357,945	43,508,018	320	304,301	20,124	19,477	4,747,126	51,185,708
H27	227,058	2,309,573	43,958,786	320	300,698	17,582	19,117	4,500,169	51,333,303
H28	225,131	2,288,116	43,907,215	320	297,530	18,099	18,821	4,625,303	51,380,535
H29	224,639	2,215,188	43,855,437	320	294,444	18,099	18,770	4,784,101	51,410,998
H30	223,287	2,144,555	43,791,619	320	299,444	16,945	14,414	5,016,233	51,506,817
R1	223,036	2,077,293	43,779,847	320	298,555	16,172	14,450	5,079,313	51,488,986
R2	222,770	2,062,170	43,669,292	320	300,538	16,172	14,447	5,054,988	51,340,697
R3	221,709	2,007,408	43,649,383	353	298,431	18,246	13,957	5,115,820	51,325,307
R4	220,816	1,991,409	43,713,427	353	296,773	18,311	14,277	5,202,982	51,458,348

出典：概要調書報告書（基準日：当初賦課決定日）

(4) 家屋の構造別決定価格

(件、千円)

	木造		木造以外		合計	
	棟数	価格	棟数	価格	棟数	価格
H25	20,615	38,125,336	6,130	50,053,765	26,745	88,179,101
H26	20,690	39,869,540	6,155	51,969,841	26,845	91,839,381
H27	20,717	38,970,716	6,171	50,122,394	26,888	89,093,110
H28	20,739	40,333,474	6,152	51,246,352	26,891	91,579,826
H29	20,699	41,917,897	5,827	61,592,941	26,526	103,510,838
H30	20,661	40,655,386	5,823	60,126,583	26,484	100,781,969
R1	20,725	42,466,965	5,837	60,811,442	26,562	103,278,407
R2	20,709	44,225,382	5,862	61,134,616	26,571	105,359,998
R3	20,673	42,717,977	5,874	59,953,046	26,547	102,671,023
R4	20,714	44,745,480	5,922	60,729,636	26,636	105,475,116

出典：概要調書報告書（基準日：当初賦課決定日）

～徴収率向上を目指して～

(5) 償却資産の課税標準額

(千円)

	市長が価格等を決定したもの	国・県が価格等を決定したもの	合計
H25	21,553,497	7,801,815	29,355,312
H26	21,736,376	7,454,790	29,191,166
H27	22,582,466	7,325,058	29,907,524
H28	28,267,261	7,122,204	35,389,465
H29	29,919,418	7,087,543	37,006,961
H30	28,128,505	6,806,238	34,934,743
R1	29,920,106	6,687,953	36,608,059
R2	28,414,066	6,450,889	34,864,955
R3	25,717,286	6,421,057	32,138,343
R4	32,951,281	6,241,981	39,193,262

出典：概要調書報告書（基準日：当初賦課決定日）

4 軽自動車税

(1) 軽自動車税（種別割）調定額

	調定額（円）	対象台数（台）	
		軽自動車（四輪）	軽自動車（四輪以外）
H25	93,942,400	13,882	5,521
H26	99,480,100	14,412	5,417
H27	103,036,200	14,857	5,437
H28	125,977,600	15,314	5,354
H29	133,068,700	15,666	5,283
H30	139,990,100	15,961	5,177
R1	145,444,600	16,176	5,141
R2	151,324,100	16,412	5,058
R3	155,182,200	16,377	5,031
R4	160,487,400	16,480	5,020

出典：調定額：各年度決算額 対象台数：賦課状況調（基準日：毎年7月1日）

(2) 軽自動車税（環境性能割）調定額 ※R1.10.1新設

	調定額（円）	対象台数（台）
R1	1,224,200	66
R2	4,597,600	266
R3	5,366,800	305
R4	8,315,600	400

出典：各年度決算額

5 市たばこ税

(1) 市たばこ税調定額

	調定額 (円)
H25	522,538,319
H26	542,441,377
H27	536,500,153
H28	521,563,149
H29	469,803,308
H30	463,882,681
R1	472,360,252
R2	466,136,546
R3	489,458,357
R4	519,692,309

出典：各年度決算額

※たばこ税 税率改正

H30. 10.1～5.692円／本 R2. 10.1～6.122円／本 R3. 10.1～6.522円／本

6 国民健康保険税

(1) 国民健康保険加入状況

各年度3月31日現在

区分 年度	世帯			人口		
	総世帯数 (戸)	加入世帯数 (戸)	加入率 (%)	総数 (人)	被保険者数 (人)	加入率 (%)
H25	21,291	9,584	45.01	49,909	17,606	35.28
H26	21,674	9,604	44.31	49,910	17,318	34.70
H27	21,962	9,480	43.17	49,897	16,819	33.71
H28	22,542	9,371	41.57	50,094	16,072	32.08
H29	23,044	9,177	39.82	50,252	15,346	30.54
H30	23,365	8,822	37.76	50,097	14,482	28.91
R1	23,812	8,709	36.57	50,163	14,048	28.00
R2	23,716	8,743	36.87	49,645	13,961	28.12
R3	23,853	8,377	35.12	49,352	13,207	26.76
R4	24,290	8,105	33.37	49,291	12,502	25.36

出典：国民健康保険毎月事業状況報告書（事業月報）・住民基本台帳

※世帯の加入率：加入世帯数／総世帯数 ※人口の加入率：被保険者数／総数（人口）

第3 徴 収

1 第4次富里市市税等徴収対策基本方針（令和3年度～令和5年度）

徴収の原則（自主納付の推進・滞納整理の強化）に基づき、徴収率の向上と市税等収入及び財源の確保に向けて、以下に示す「第4次富里市市税等徴収対策基本方針の具体的な取組み」に基づき、総合的な徴収対策を実施します。

また、重点取組項目や新たな目標を設定しながら、素早い対応により滞納の蓄積を防止し、徴収率向上を目指します。

第4次富里市市税等徴収対策基本方針の具体的な取組み

- (1) 現年課税分の滞納繰越抑制
 - ① 文書や電話による督促及び催告
 - ② 滞納整理の早期着手・早期整理

- (2) 滞納繰越分の圧縮
 - ① 財産調査及び滞納処分の徹底

- (3) 課税客体の適確な把握
 - ① 居住不明者に対する実態調査
 - ② 軽自動車等の登録状況調査
 - ③ 税務調査及び申告指導
 - ④ 不動産の現地調査及び償却資産の申告指導
 - ⑤ 特別徴収義務者の指定強化
 - ⑥ 社会保険資格者の適正化

- (4) 納税環境の整備等
 - ① 休日納付相談
 - ② 納付環境の拡充
 - ③ 口座振替の推進
 - ④ 納税方法の周知

- (5) 特別対策事業の実施等
- ① 特別対策事業
 - ② 関係機関等との連携
 - ③ 啓発活動の強化
 - ④ 職員の資質向上

重点取組項目の設定 ※R3 新規設定

- (1) 滞納処分 of 迅速化
- ・催告の拡充（催告強化による自主納付の促進）
 - ・速やかな滞納処分の実施（財産調査の加速化）
- (2) 口座振替推進強化
- ・庁内各課等の連携強化
 - ・通知、相談等接触の際に口座振替依頼を徹底
- (3) 困難案件の対応強化
- ・千葉県への徴取引継ぎによる徹底調査及び合同捜索の実施
 - ・分納誓約履行確認の徹底
 - ・財産等の徹底再調査

第4次基本方針の目標（目標年度 R5 年度）

- (1) 徴収率
- | | | |
|-----|--------------|--------------|
| 市 税 | 現年課税分 98.50% | 滞納繰越分 27.00% |
| 国保税 | 現年課税分 91.00% | 滞納繰越分 23.00% |
- (2) 口座振替率 ※R3 新規設定
32.00%（H30 千葉県平均 31.60%）

※4 税目（市民税（普通徴収）、固定資産税・都市計画税、軽自動車税、国民健康保険税）合計の口座振替率

2 令和4年度の実績について

(1) 徴収率の状況

令和4年度の徴収率は、市税は現年課税分 98.49%、滞納繰越分 21.97%、国民健康保険税は現年課税分 90.36%、滞納繰越分 18.31%となり、令和3年度と比較していずれも低下した。

主な要因としては、コロナ禍や円安、物価高の影響を受け、企業収益が悪化したことにより、市県民税（特別徴収分）や法人市民税の徴収率が低下したこと、また個人の収入が減少したことにより納付が滞るなどの影響が考えられる。

(2) 収入済額の推移

令和4年度の市税収入済額は66億72万7千円であり、令和3年度の64億3,003万6千円から1億7,069万1千円増加した。

国民健康保険税は、高齢化などの影響により被保険者数が減少し、調定額も年々減少しているため、収入済額も減少傾向にある。

(3) 収入未済額の状況

令和4年度の市税の収入未済額は3億8,431万6千円となり、令和3年度と比較して1,328万8千円の減となった。収入未済額は年々減少しており、徴収率向上の要因となっている。

国民健康保険税についても、市税同様、収入未済額は年々減少している。

(4) 差押執行状況

令和4年度は、コロナ禍等による経済的な影響を考慮しながらも、滞納処分の迅速化に努めたことにより、差押件数は1,257件と令和3年度と比較して48件増加した。

3 令和4年度税目別決算額の状況

(1) 市税

(円)

令和4年度					
税目	予算額(千円)	調定額	収入済額	不納欠損額	収入未済額
1. 市民税	2,816,975	3,142,935,732	2,908,444,098	15,841,058	218,650,576
(1)個人	2,526,155	2,808,980,790	2,583,721,098	15,329,516	209,930,176
現年課税分	2,481,955	2,588,634,690	2,531,568,242	510,512	56,555,936
普通徴収	555,335	636,785,320	585,635,392	510,204	50,639,724
特別徴収	1,926,620	1,951,849,370	1,945,932,850	308	5,916,212
滞納繰越分	44,200	220,346,100	52,152,856	14,819,004	153,374,240
(2)法人	290,820	333,954,942	324,723,000	511,542	8,720,400
現年課税分	290,070	326,465,000	323,421,000	0	3,044,000
滞納繰越分	750	7,489,942	1,302,000	511,542	5,676,400
2. 固定資産税	2,636,230	2,836,277,602	2,699,265,464	6,187,372	130,824,766
(1)固定資産税	2,636,212	2,836,259,202	2,699,247,064	6,187,372	130,824,766
現年課税分	2,609,887	2,701,183,000	2,671,439,795	277,310	29,465,895
滞納繰越分	26,325	135,076,202	27,807,269	5,910,062	101,358,871
(2)国有資産等 所在市交付金	18	18,400	18,400	0	0
現年課税分	18	18,400	18,400	0	0
3. 軽自動車税	149,220	187,032,454	165,137,802	2,357,100	19,537,552
(1)種別割	144,720	178,716,854	156,822,202	2,357,100	19,537,552
現年課税分	141,930	160,487,400	154,122,310	123,400	6,241,690
滞納繰越分	2,790	18,229,454	2,699,892	2,233,700	13,295,862
(2)環境性能割	4,500	8,315,600	8,315,600	0	0
現年課税分	4,500	8,315,600	8,315,600	0	0
4. 市たばこ税	473,000	519,692,309	519,692,309	0	0
現年課税分	473,000	519,692,309	519,692,309	0	0
5. 都市計画税	302,055	324,218,820	308,187,370	727,878	15,303,572
現年課税分	298,935	308,306,400	304,911,583	31,654	3,363,163
滞納繰越分	3,120	15,912,420	3,275,787	696,224	11,940,409
現年課税分計	6,300,295	6,613,102,799	6,513,489,239	942,876	98,670,684
滞納繰越分計	77,185	397,054,118	87,237,804	24,170,532	285,645,782
計	6,377,480	7,010,156,917	6,600,727,043	25,113,408	384,316,466

出典：市税徴収状況調

(円)

令和3年度					
税目	予算額(千円)	調定額	収入済額	不納欠損額	収入未済額
1. 市民税	2,800,646	3,153,690,787	2,909,300,879	15,968,565	228,421,343
(1)個人	2,504,770	2,808,632,745	2,571,732,779	15,968,565	220,931,401
現年課税分	2,441,690	2,553,130,400	2,497,394,163	1,414,195	54,322,042
普通徴収	504,340	597,674,850	546,096,600	1,414,195	50,164,055
特別徴収	1,937,350	1,955,455,550	1,951,297,563	0	4,157,987
滞納繰越分	63,080	255,502,345	74,338,616	14,554,370	166,609,359
(2)法人	295,876	345,058,042	337,568,100	0	7,489,942
現年課税分	293,240	335,799,500	333,337,900	0	2,461,600
滞納繰越分	2,636	9,258,542	4,230,200	0	5,028,342
2. 固定資産税	2,423,389	2,711,371,846	2,565,857,450	10,464,486	135,049,910
(1)固定資産税	2,423,371	2,711,353,446	2,565,839,050	10,464,486	135,049,910
現年課税分	2,342,268	2,497,619,700	2,471,028,191	180,798	26,410,711
滞納繰越分	81,103	213,733,746	94,810,859	10,283,688	108,639,199
(2)国有資産等 所在市交付金	18	18,400	18,400	0	0
現年課税分	18	18,400	18,400	0	0
3. 軽自動車税	144,697	178,415,626	158,757,222	1,426,850	18,231,554
(1)種別割	141,697	173,048,826	153,390,422	1,426,850	18,231,554
現年課税分	138,942	155,182,200	149,732,246	56,200	5,393,754
滞納繰越分	2,755	17,866,626	3,658,176	1,370,650	12,837,800
(2)環境性能割	3,000	5,366,800	5,366,800	0	0
現年課税分	3,000	5,366,800	5,366,800	0	0
4. 市たばこ税	464,311	489,458,357	489,458,357	0	0
現年課税分	464,311	489,458,357	489,458,357	0	0
5. 都市計画税	296,268	323,791,334	306,662,008	1,227,814	15,901,512
現年課税分	288,251	298,721,700	295,541,287	21,602	3,158,811
滞納繰越分	8,017	25,069,634	11,120,721	1,206,212	12,742,701
現年課税分計	5,971,720	6,335,297,057	6,241,877,344	1,672,795	91,746,918
滞納繰越分計	157,591	521,430,893	188,158,572	27,414,920	305,857,401
計	6,129,311	6,856,727,950	6,430,035,916	29,087,715	397,604,319

出典：市税徴収状況調

(円)

前年度との比較					
税目	予算額(千円)	調定額	収入済額	不納欠損額	収入未済額
1. 市民税	16,329	▲10,755,055	▲856,781	▲127,507	▲9,770,767
(1)個人	21,385	348,045	11,988,319	▲639,049	▲11,001,225
現年課税分	40,265	35,504,290	34,174,079	▲903,683	2,233,894
普通徴収	50,995	39,110,470	39,538,792	▲903,991	475,669
特別徴収	▲10,730	▲3,606,180	▲5,364,713	308	1,758,225
滞納繰越分	▲18,880	▲35,156,245	▲22,185,760	264,634	▲13,235,119
(2)法人	▲5,056	▲11,103,100	▲12,845,100	511,542	1,230,458
現年課税分	▲3,170	▲9,334,500	▲9,916,900	0	582,400
滞納繰越分	▲1,886	▲1,768,600	▲2,928,200	511,542	648,058
2. 固定資産税	212,841	124,905,756	133,408,014	▲4,277,114	▲4,237,825
(1)固定資産税	212,841	124,905,756	133,408,014	▲4,277,114	▲4,237,825
現年課税分	267,619	203,563,300	200,411,604	96,512	3,055,184
滞納繰越分	▲54,778	▲78,657,544	▲67,003,590	▲4,373,626	▲7,293,009
(2)国有資産等 所在市交付金	0	0	0	0	0
現年課税分	0	0	0	0	0
3. 軽自動車税	4,523	8,616,828	6,380,580	930,250	1,305,998
(1)種別割	3,023	5,668,028	3,431,780	930,250	1,305,998
現年課税分	2,988	5,305,200	4,390,064	67,200	847,936
滞納繰越分	35	362,828	▲958,284	863,050	458,062
(2)環境性能割	1,500	2,948,800	2,948,800	0	0
現年課税分	1,500	2,948,800	2,948,800	0	0
4. 市たばこ税	8,689	30,233,952	30,233,952	0	0
現年課税分	8,689	30,233,952	30,233,952	0	0
5. 都市計画税	5,787	427,486	1,525,362	▲499,936	▲585,259
現年課税分	10,684	9,584,700	9,370,296	10,052	204,352
滞納繰越分	▲4,897	▲9,157,214	▲7,844,934	▲509,988	▲789,611
現年課税分計	328,575	277,805,742	271,611,895	▲729,919	6,923,766
滞納繰越分計	▲80,406	▲124,376,775	▲100,920,768	▲3,244,388	▲20,211,619
計	248,169	153,428,967	170,691,127	▲3,974,307	▲13,287,853

～徴収率向上を目指して～

(2) 国民健康保険税

(円)

令和4年度					
税目	予算額(千円)	調定額	収入済額	不納欠損額	収入未済額
(1)一般被保険者 国民健康保険税	1,134,001	1,791,656,013	1,178,203,015	43,434,389	570,018,609
(2)退職被保険者 国民健康保険税	9	2,730,124	482,239	246,505	2,001,380
現年課税分合計	1,026,007	1,179,896,800	1,066,192,965	75,300	113,628,535
滞納繰越分合計	108,003	614,489,337	112,492,289	43,605,594	458,391,454
計	1,134,010	1,794,386,137	1,178,685,254	43,680,894	572,019,989

出典：国民健康保険税徴収状況調

(円)

令和3年度					
税目	予算額(千円)	調定額	収入済額	不納欠損額	収入未済額
(1)一般被保険者 国民健康保険税	1,205,001	1,914,577,342	1,256,242,052	46,255,577	612,079,713
(2)退職被保険者 国民健康保険税	9	3,424,685	694,561	0	2,730,124
現年課税分合計	1,085,007	1,231,119,500	1,118,551,946	498,900	112,068,654
滞納繰越分合計	120,003	686,882,527	138,384,667	45,756,677	502,741,183
計	1,205,010	1,918,002,027	1,256,936,613	46,255,577	614,809,837

出典：国民健康保険税徴収状況調

(円)

前年度との比較					
税目	予算額(千円)	調定額	収入済額	不納欠損額	収入未済額
(1)一般被保険者 国民健康保険税	▲71,000	▲122,921,329	▲78,039,037	▲2,821,188	▲42,061,104
(2)退職被保険者 国民健康保険税	0	▲694,561	▲212,322	246,505	▲728,744
現年課税分合計	▲59,000	▲51,222,700	▲52,358,981	▲423,600	1,559,881
滞納繰越分合計	▲12,000	▲72,393,190	▲25,892,378	▲2,151,083	▲44,349,729
計	▲71,000	▲123,615,890	▲78,251,359	▲2,574,683	▲42,789,848

4 徴収率の推移

(1) 市税

(%)

年度	市税 (%)		
	現年課税分	滞納繰越分	合計
H25	95.97	13.29	83.45
H26	96.70	19.73	85.12
H27	96.81	21.82	86.10
H28	97.74	22.00	88.26
H29	98.11	20.19	89.35
H30	98.47	24.64	91.01
R1	98.32	26.63	92.44
R2	97.18	24.82	91.89
R3	98.53	36.09	93.78
R4	98.49	21.97	94.16

出典：各年度5月末市税徴収状況調

前年度との比較

R4-R3	▲0.04	▲14.12	0.38
-------	-------	--------	------

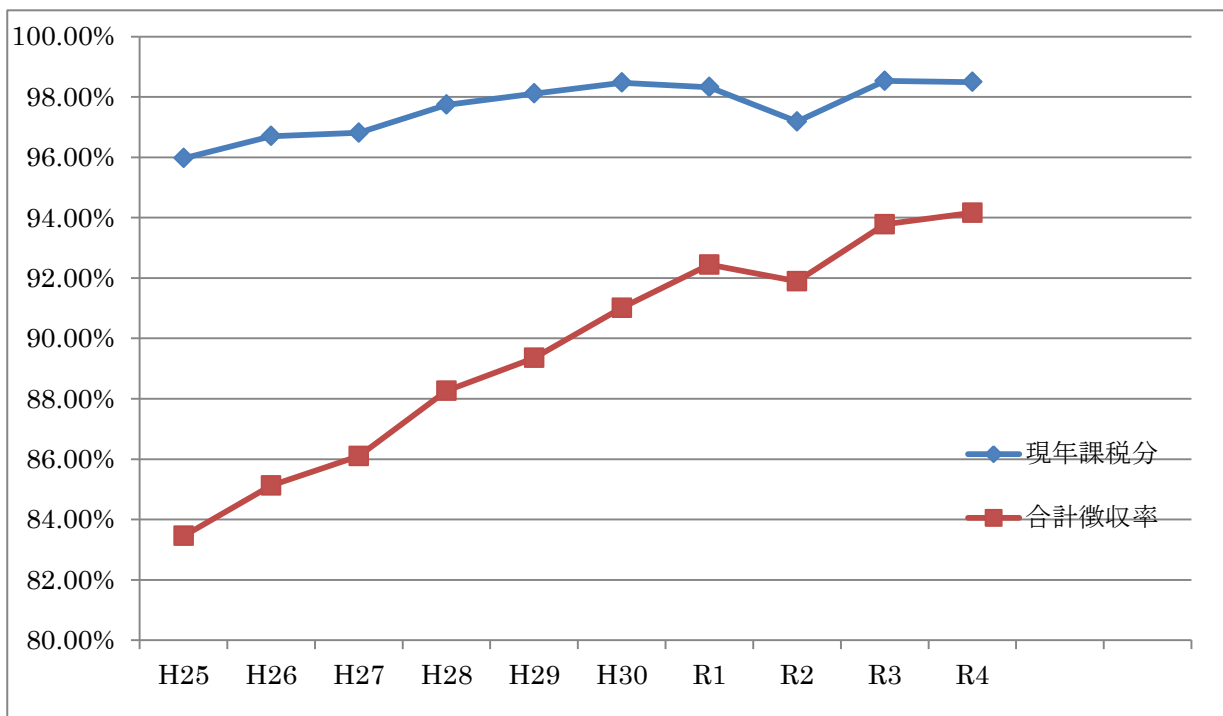

(2) 国民健康保険税

(%)

年度	国民健康保険税		
	現年課税分	滞納繰越分	合計
H25	82.15	14.42	48.69
H26	82.86	15.57	50.02
H27	83.82	16.52	50.43
H28	86.24	16.23	51.85
H29	89.40	15.44	53.85
H30	90.69	20.25	58.19
R1	90.41	22.27	61.80
R2	90.26	21.83	63.53
R3	90.86	20.15	65.53
R4	90.36	18.31	65.69

出典：各年度5月末国民健康保険税徴収状況調

前年度との比較

R4-R3	▲0.50	▲1.84	0.16
-------	-------	-------	------

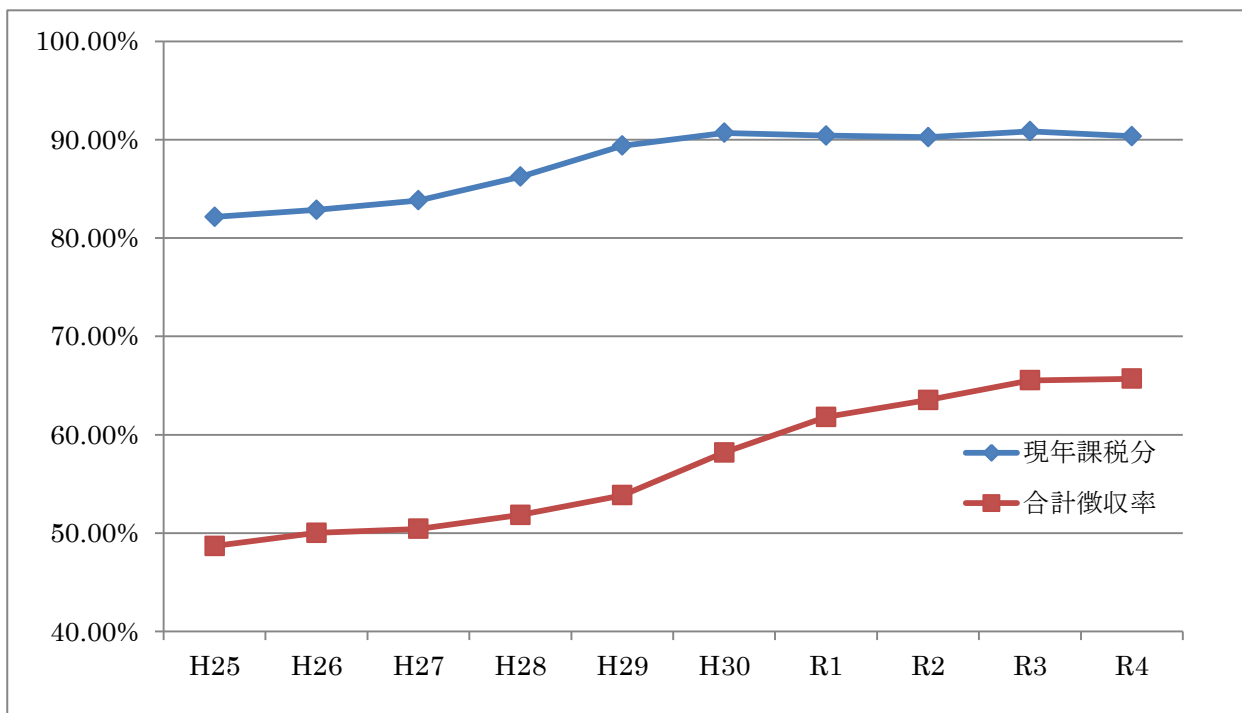

5 税目別徴収率の推移

現年課税分 (％)

年度	市税					国民健康 保険税
	個人市民税	法人市民税	固定資産税	軽自動車税 (種別割)	都市計画税	
H25	93.92	98.73	96.72	94.89	96.72	82.15
H26	95.47	99.19	96.83	95.37	96.83	82.86
H27	95.72	98.74	96.96	95.69	96.96	83.82
H28	97.12	※100.18	97.62	95.27	97.62	86.24
H29	97.38	99.70	98.35	95.70	98.35	89.40
H30	97.84	99.64	98.73	96.05	98.73	90.69
R1	97.64	99.43	98.60	95.91	98.60	90.41
R2	96.86	98.69	96.88	96.30	96.88	90.26
R3	97.82	99.27	98.94	96.49	98.94	90.86
R4	97.80	99.07	98.90	96.03	98.90	90.36

出典：市税徴収状況調・国民健康保険税徴収状況調

※還付未済額が含まれるため、平成28年度の法人市民税は徴収率100%を超えている。

滞納繰越分 (％)

年度	市税					国民健康 保険税
	個人市民税	法人市民税	固定資産税	軽自動車税 (種別割)	都市計画税	
H25	15.23	10.99	11.43	19.63	11.38	14.42
H26	24.52	20.38	14.68	23.03	14.51	15.57
H27	20.87	16.01	22.85	24.87	27.66	16.52
H28	22.11	32.60	21.49	24.65	21.33	16.23
H29	21.75	30.20	18.01	25.09	17.87	15.44
H30	25.91	41.32	22.76	27.74	22.67	20.25
R1	29.06	27.47	24.11	23.80	24.02	22.27
R2	27.83	36.94	21.46	20.28	21.43	21.83
R3	29.10	45.69	44.36	20.47	44.36	20.15
R4	23.67	17.38	20.59	14.81	20.59	18.31

出典：市税徴収状況調・国民健康保険税徴収状況調

～徴収率向上を目指して～

6 滞納繰越額の推移

(円)

年度	市税	国民健康保険税
H25	1,089,630,832	1,603,653,553
H26	999,939,399	1,551,590,195
H27	898,684,588	1,478,828,127
H28	808,269,738	1,366,150,911
H29	724,063,690	1,189,749,417
H30	587,256,587	950,008,052
R1	516,206,056	797,274,765
R2	522,382,979	690,867,427
R3	397,604,319	614,809,837
R4	384,316,466	572,019,989

出典：市税徴収状況調・国民健康保険税徴収状況調

7 税目別滞納繰越額の推移

(円)

税目 年度	個人市民税	法人市民税	固定資産税	軽自動車税 (種別割)	都市計画税
H25	537,666,964	14,986,560	466,175,238	16,500,200	54,301,870
H26	488,284,425	12,292,900	433,341,315	15,493,250	50,527,509
H27	465,939,232	12,619,700	363,115,069	14,598,281	42,412,306
H28	415,451,213	6,187,500	332,237,871	15,555,961	38,837,193
H29	365,259,569	6,029,200	301,796,951	15,659,129	35,318,841
H30	296,481,616	5,407,142	241,785,514	15,263,485	28,318,830
R1	257,985,212	6,381,342	210,247,907	16,950,026	24,641,569
R2	256,394,031	9,384,942	213,715,151	17,825,826	25,063,029
R3	220,931,401	7,489,942	135,049,910	18,231,554	15,901,512
R4	209,930,176	8,720,400	130,812,085	19,537,552	15,316,253

出典：市税徴収状況調

8 差押処分の状況

(件、円)

年度		不動産	預貯金	生命保険	給与	所得税還付	その他
H25	件数	24	487	46	5	9	3
	税額	39,728,600	330,752,446	36,879,500	5,511,400	4,831,955	3,638,700
	合計	件数	574		税額	421,342,601	
H26	件数	16	738	55	14	5	2
	税額	79,615,000	521,534,477	70,250,361	24,497,580	2,667,405	5,278,000
	合計	件数	830		税額	703,842,823	
H27	件数	23	913	31	23	8	3
	税額	116,526,710	565,740,635	20,794,320	8,728,200	4,874,145	832,800
	合計	件数	1,001		税額	717,496,810	
H28	件数	23	953	92	40	12	7
	税額	21,698,580	460,996,128	121,271,863	25,363,006	2,855,436	10,847,413
	合計	件数	1,127		税額	643,032,426	
H29	件数	31	945	81	69	14	12
	税額	65,036,670	470,594,098	62,165,533	43,430,339	22,349,014	17,034,260
	合計	件数	1,152		税額	680,609,914	
H30	件数	25	1,199	128	105	13	18
	税額	67,772,756	494,129,654	185,207,712	67,584,270	9,384,055	48,838,712
	合計	件数	1,488		税額	872,917,159	
R1	件数	13	1,060	75	112	21	14
	税額	10,020,300	321,740,810	37,756,857	57,310,774	21,982,976	15,579,131
	合計	件数	1,295		税額	464,390,848	
R2	件数	6	521	44	87	21	13
	税額	8,172,000	138,003,168	16,623,600	31,403,377	19,841,024	8,783,935
	合計	件数	692		税額	222,827,104	
R3	件数	4	1,108	35	50	8	4
	税額	1,561,300	250,762,907	7,489,770	12,020,214	5,095,306	3,753,800
	合計	件数	1,209		税額	280,683,297	
R4	件数	12	1,148	15	67	7	8
	税額	4,321,600	184,783,175	5,720,400	14,395,238	3,255,169	8,138,388
	合計	件数	1,257		税額	220,613,970	

出典：差押状況一覧 ※参加差押えを含む。

9 不納欠損処分の状況

(人、円)

年度	市税					国民健康 保険税
	個人市民税	法人市民税	固定資産税 都市計画税	軽自動車税 (種別割)	市税 合計	
H25	470	34	318	316	1,138	640
	35,860,651	2,077,695	62,144,042	2,240,100	102,322,488	103,199,419
H26	369	37	304	245	955	496
	27,953,230	2,522,600	44,160,818	1,635,300	76,271,948	84,316,440
H27	327	21	272	215	772	518
	23,656,138	1,771,700	47,497,969	1,514,000	74,439,807	67,114,151
H28	238	11	203	177	557	356
	17,508,239	1,088,700	15,551,159	1,422,800	35,570,898	80,738,893
H29	280	12	172	173	563	493
	25,956,841	1,388,700	15,966,015	1,726,300	45,037,856	117,075,071
H30	308	5	129	163	505	513
	29,292,526	365,000	27,285,986	1,507,900	58,451,412	120,285,870
R1	167	2	83	76	289	277
	14,277,245	340,000	11,382,000	653,100	26,652,345	60,704,829
R2	160	0	79	85	281	260
	12,522,932	0	37,945,254	1,343,500	51,811,686	49,492,930
R3	186	0	75	92	319	280
	15,968,565	0	11,692,300	1,426,850	29,087,715	46,255,577
R4	174	8	86	114	335	307
	15,329,516	511,542	6,915,250	2,357,100	25,113,408	43,680,894

出典：市税徴収状況調・国民健康保険税徴収状況調

上段：人数

下段：不納欠損額

10 収納方法別収納の状況

(件、%)

年度		納付書	口座振替	コンビニ	スマホ 決済	MPN	クレジット	合計
H25	件数	83,685	61,697	68,224	—	15,437	878	229,921
	割合	36.40	26.83	29.67	—	6.72	0.38	100.00
H26	件数	80,662	61,343	75,151	—	15,238	1,359	233,753
	割合	34.51	26.24	32.15	—	6.52	0.58	100.00
H27	件数	77,417	60,406	78,327	—	14,851	1,434	232,435
	割合	33.30	25.99	33.70	—	6.39	0.62	100.00
H28	件数	72,483	59,018	78,571	—	14,347	1,341	225,760
	割合	32.11	26.14	34.80	—	6.36	0.59	100.00
H29	件数	69,367	58,305	77,187	—	14,326	1,369	220,554
	割合	31.45	26.44	35.00	—	6.49	0.62	100.00
H30	件数	62,238	64,880	78,581	—	13,462	1,688	220,849
	割合	28.18	29.38	35.58	—	6.10	0.76	100.00
R1	件数	57,829	66,098	82,148	—	12,084	1,881	220,040
	割合	26.28	30.04	37.33	—	5.49	0.86	100.00
R2	件数	50,643	65,805	80,626	73	12,240	1,950	211,337
	割合	23.96	31.14	38.15	0.04	5.79	0.92	100.00
R3	件数	45,481	66,318	77,626	2,782	11,772	1,930	205,909
	割合	22.09	32.21	37.70	1.35	5.71	0.94	100.00
R4	件数	40,703	66,092	78,559	4,086	11,297	29	200,766
	割合	20.27	32.92	39.13	2.04	5.63	0.01	100.00

出典：税目毎収納方法別件数一覧

上段：件数

下段：収納方法別収納割合（自主納付）※特別徴収及び法人市民税を除く。

※H30～国民健康保険税の口座振替原則化

～徴収率向上を目指して～

1 1 口座振替の状況

各税調定時の口座振替利用者の割合（人割） (％)

年度	市民税 (普通徴収)	固定資産税 都市計画税	軽自動車税 (種別割)	国民健康保険税	4税目合計	県平均
H25	24.0	36.2	15.2	30.7	26.5	31.0
H26	24.2	36.4	20.0	26.2	28.1	31.1
H27	38.5	36.7	19.2	26.1	29.8	30.9
H28	27.3	37.0	19.1	25.5	28.6	30.9
H29	25.9	37.1	18.8	25.0	28.2	30.6
H30	27.2	37.3	19.0	34.2	30.2	31.6
R1	27.8	38.7	19.1	34.3	30.8	30.5
R2	26.6	39.2	19.1	33.3	30.7	29.9
R3	29.3	39.4	19.4	34.7	31.5	30.0
R4	30.2	40.4	19.6	34.0	32.0	

出典：市町村税の徴収状況等の概要（千葉県総務部市町村課）

R4は県への報告数値。R4県平均はR6年度公表予定

※H27～市民税・県民税特別徴収の推進強化

H28～市民税・県民税特別徴収の千葉県下一斉指定

H30～国民健康保険税の口座振替原則化

口座振替推進状況

	H25	H26	H27	H28	H29	H30	R1	R2	R3	R4
新規件数	807	858	763	699	847	1,765	865	1,123	1,193	1,044

出典：口座振替申込件数の年間実績

問合せ先

賦課に関すること	企画財政部	課税課	0476-93-0443
	健康福祉部	国保年金課	0476-93-4083
徴収に関すること	企画財政部	納税課	0476-93-0434