



NEWS Letter

Vol.21

とみさと市民活動サポートセンター

令和3年6月発行



寄附で支える！我がまち富里！

寄附は住み良いまちづくりのための「応援のかたち」です。

現在サポートセンターには77の市民活動団体が登録しています。自分たちの暮らす環境をもっと魅力的にしたい、災害に強いまちにしたいなど、立ち上げたきっかけは様々ですが「富里をもっと良くしたい」という思いは共通しています。その中で「資金作りが難しい」など様々な課題も出てきます。

今号では、地域の課題解決に直接関われなくても、まちづくりを応援できる「ちい寄附」の仕組みや、実際に参加している事業者の声をご紹介します！「地域を良くしたい！」と手を挙げた団体を、気軽に応援できる社会になったら、課題解決や魅力アップにも拍車がかかり、私たちの安心した暮らしにつながっていくのではないのでしょうか？



「ちい寄附」ステッカー



◆「ちい寄附」って？◆ ～市民が市民活動を支える寄附の仕組みです～

賛同店舗で「寄附メニュー」を購入したり、店舗に備え付けの寄附箱へ寄附することで、気軽に公益的な活動を応援でき、まちづくりに参加できる仕組みです。集まった寄附金は市のふるさと応援寄附金に入り、富里市が住み良い地域になれるように活動している市民活動団体への補助金に、活用されています。（詳細は市HPをご覧ください）

「ちい寄附」に参加すると
こんな流れが生まれて
自分たちの暮らしに
還元されています

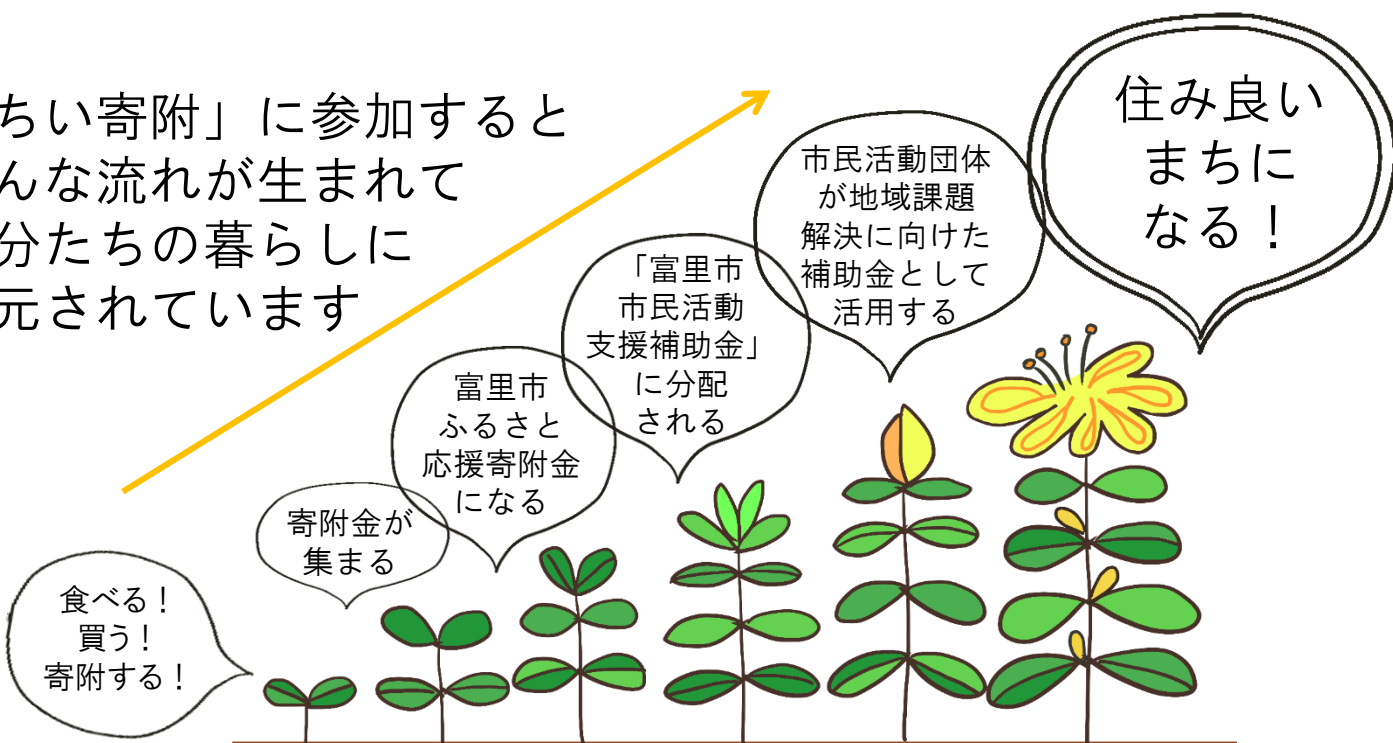

「ちい寄附」への『想い』を賛同店舗の皆さんに聞いてみました

an'z Bar 土屋 雅史さん



以前、子ども食堂を実施していたことがあります。社会貢献活動の場があることによって、色々な方々が交流し、地域も元気になりますよね。そして、地域が元気になることで飲食店も元気なお客様に支えられ、活気が出てくる・・そんな循環の一役を担えればと思っています。

富里市七栄649-662 Tel 0476-93-7844

そば処 如月 川島 正巳さん



当店は富里市と酒々井町の境にあるので、他地域のお客様も多いです。レジ横とカウンターに寄附箱を設置しています。集まった寄附金の使い道がシーズンごとにあると、もっと共感を得られると思いますね。今後も一緒にちい寄附を盛り上げて行きたいです！

富里市新橋657 Tel 0476-93-3157

くすりのヘルシーボックス 湯浅 晴基さん 川島 臣隆さん



ちい寄附の仕組みができた時から地域の活性化になればと、ずっと賛同しています。お店としてはおすすめの商品で寄附ができ、お客様にとってはその商品を購入することで身体にも良く、地域貢献ができます。どんなことに使われているのかをアピールして、ちい寄附をもっと広めたいですね。

富里市日吉台2-9-5 Tel 0476-93-8639

プレールさなだ 真田 政和さん



富里に引っ越してきて30年以上、開業して14年がたちました。お世話になっている地域のために役に立てることだと思い賛同店になりました。ちい寄附は、お客様自身が地域貢献できる良い取組ですね。

みんなで市民活動を応援しましょう！

富里市七栄703-1 Tel 0476-92-7031

市民活動支援補助金がこんな事業に活用されました

『「コミュニティカーシェアリング」事業を実施するための調査研究事業』

～富里の明日を考える会～



今回支援補助金を利用して、市内3地区の自治会に「高齢者の移動手段に関するアンケート調査」を実施しました。

コロナの影響で、定例会や自治会へのアンケート調査等、十分に展開することができずに苦労しましたが、多くの市民が新しい交通システムに対して関心も高く、説明会の開催を望む声があることがわかりました。

今回の調査から、次年度以降、乗合送迎サービスの先進地事業者を招いて「市民フォーラム」等の実施を検討していきたいと思っています。

『富里の歴史を映し、希望を映すみんなのドローン事業』

～とみさとドローンクラブ～

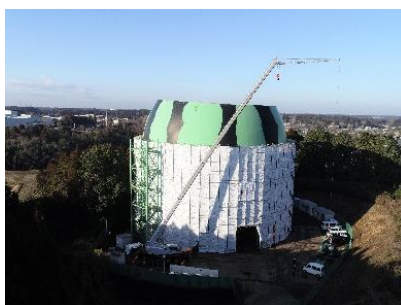

市民活動支援補助金の制度を利用して様々な計画を立てました。その中の一つ、スイカのガスホルダーの解体の様子をドローンで記録しました。空撮を通じてマスコミとの繋がりができ、映像データを複数のマスメディアに提供させていただきました。

報道を通じて富里市をPRすることやガスホルダーのある風景を残せたことに貢献できたことは、とても大きな成果でした。今後も新たな事業を開拓して、地域づくりに貢献していきたいと思っています。

うちはこんな地域です！ 第6弾 「七栄連合区」～地域で守る伝統～

七栄連合区は七栄一区から六区の6つの区で構成され、約1,300世帯が加入しています。各区の区長・副区長と評議員2名、それに連合区長・副連合区長の合計26名で、2ヶ月に1度定例会を開き連合区の運営について話合っています。

七栄地区の歴史は古く、明治時代の七栄開拓から平成30年で150年を数えました。その節目に「七栄開拓百五十年記念誌」を作り、市長をはじめ多くの方をお招きして記念式典を行いました。



七栄開拓百五十年記念誌



七栄親子まつりの拠点「七栄稲荷神社」

七栄連合区の主な活動は、区民の安心安全な住み良い地域の環境づくりです。地域から出る意見を取りまとめて市に提出しています。

また、最大行事である2つのお祭りも大事な地区の活動です。8月に七栄小学校で行われる『夏まつり』は校庭にやぐらを設置して、婦人会の方を中心に盆踊りを踊ります。そのまわりには住民の方たちによる出店が並び、大勢の人で賑わいます。

もう一つは、10月に七栄稲荷神社を拠点に行われる『七栄親子まつり』です。希望する子どもたちがお稚児さんとなり、山車と一緒に町内を練り歩きます。2つのお祭りを通して、七栄連合区の一体感を強めています。ただ、コロナ禍で昨年は残念ながら中止になりました。今年は実施できるかどうか、様子を見ている状況です。

他の地域と同様に七栄連合区も、住民の高齢化と若い世代の会員離れが課題です。今後に向けては、無理なく、何か問題が出たときに素早く解決していく体制を整えていきます。

新しい登録団体の紹介 『富里親心会』 ～自分たちも楽しく、子どもたちも楽しく～

団体を立上げて3年目になる「富里親心会」。当時の富里市PTA連絡協議会の構成メンバーだった市内小中学校のPTA役員の有志が、「PTAを引退して、せっかくできた繋がりがなくなるのはもったいない！」と集まって立ち上げました。「自分たちも楽しく、子どもたちも楽しく！」をモットーに富里の子どもたちが楽しく過ごせるよう活動をしています。会のメンバーは現在19名。40代のメンバーがほとんどです。



メンバーの皆さん

コロナ禍になる前は、福祉まつりやひよし夏祭りでポップコーンなどの販売や、市内の福祉施設のイベントのお手伝いをしてきました。昨年は、子どもたちとじゃがいも収穫のイベントを企画していましたが、コロナ禍で実施できなかったため、メンバーで収穫し、富里市社会福祉協議会に寄付をしました。今年は秋に子どもたちとさつまいもの収穫をしたいと、現在企画中です。



4月には子ども食堂のお手伝いをしました。

富里の子どもたちに伝えたいこととお聞きすると「みんなの周りには見守ってくれている大人が沢山います。素直にのびのびと過ごしてもらいたいです。勉強にスポーツに好きなことを目一杯頑張ってください」と話されていました。

普段、活動をしている中で、もう少しパソコンやスマホを使いこなせたら活動の幅も広がるのに・・・と悩んでいませんか？

そんな悩みを抱える団体の皆さんのためにパソコン・スマホ活用相談会を実施いたします！パソコンに対する苦手意識を克服し、活動の幅を広げていきませんか？

下記の手順に従ってお申し込みください。



手順① 項目を選ぶ

- ①LINE・メールなどの使い方
- ②Zoomの始め方
- ③Facebookページの作り方
- ④Wordを使ったチラシの作り方
- ⑤インターネットの基本

手順② 相談日時を選び申し込む（2日前までに申込み）

①	5月31日（月）	10:00 済 ～12:00	13:00 済 ～15:00
②	7月17日（土）	10:00～12:00	13:00～15:00
③	9月28日（火）	10:00～12:00	13:00～15:00
④	11月26日（金）	18:00～20:00	
⑤	1月28日（金）	10:00～12:00	13:00～15:00
⑥	3月24日（木）	10:00～12:00	13:00～15:00

参加費：無料（とみさと市民活動サポートセンターに登録していない団体は資料代として一人当たり200円が必要です。）
持ち物：ご自分のパソコン、スマホ、筆記用具など

- ・対象は市民活動団体です。1団体につき最低2名以上でお申し込みください。
- ・各時間帯は1項目のみといたします。（項目が同じであれば違う団体でも一緒に受けていただく場合があります。）
- ・申込みは何回でもできますが、予約が重なった場合は初めての申込みの団体を優先いたします。
- ・詳しい相談内容については、申込み完了後、打ち合わせいたします。

令和3年度 夏休み！小学生ボランティア体験 参加者募集！

富里市では、平成25年度から社会貢献活動への関心を高めるため、市内の小学生を対象にボランティア体験を実施しています。市民活動団体の活動を実際に体験するプログラムです。申込書は小学校を通して児童に配付します。

*新型コロナウイルス感染症の感染拡大状況及び小学校の夏休み期間の短縮等により事業の実施が困難な場合は、中止となる場合もあります。



色々な情報が載っています！！ ぜひ登録してね♪

好評発信中！



とみさぽFacebookページ

まちづくりを盛り上げてもらいたいという想いを込めて、市民活動の紹介や、市内で行われる催しなど、身近な情報を盛りだくさんの内容で発信中です！

富里の魅力を！



とみさぽInstagram

常時、皆さんからの投稿もお待ちしています！何気ない日常を切り取って気軽に投稿してください。写真の投稿時、「#富里いいね」付けてくださいね！

配信開始！



とみさぽメールマガジン

助成金情報やセンター主催のセミナー、近隣市町村でのセミナー等、団体向けの情報を配信しています。1団体何人でも登録できます。

<連絡先>とみさと市民活動サポートセンター

〒286-0292 千葉県富里市七栄652番地1(富里市役所 すこやかセンター1階)

■TEL/FAX:0476-93-4123 ■E-mail:tomisapo@bz04.plala.or.jp

今回は令和3年9月予定 (年4回発行)

発行部数：2200部

配布先：市内公共施設他

編集後記：

爽やかな気候が続いていましたが、この号が発行される頃には梅雨入りしているかもしれませんね。思うように出かけられないこともあります。お花を見たりして気持ちを和ませたいと思います。(りんごっこ)