

◆お知らせ◆

今号には、
富里市分別収集日程表
【平成 29 年 4 月～平成 30 年 4 月】
が折り込んでありますのでご活用ください。

平成29年度
施政方針

平成29年度の市政の執行に
当たり、総合計画の基本構想
に掲げている6つのまちづく
りの目標に沿って、主要施策
の概要について申し上げます。

― 手をつなぎ、みんなで目
指す、明るく元気なまち ―

▼第2次地域福祉計画・地域
福祉活動計画に基づき、助
け合い・支えあいの輪を広げ、
一人ひとりが孤立すること
のない社会づくりに努めます。

▼「葉山キッズ・ランド」では、
子育て支援センターや一時保
育、学童クラブなどの機能を
複合的に備え、地域で支える
子育て支援体制を構築します。

▼4月に同時開園する「向台
こども園」と「葉山こども園」
では、待機児童の解消を図る
とともに、幼児期の教育と保
育を一体的に提供し、子ども

たちの心豊かな成長と幼児教
育の連続性を確保します。

▼介護保険法改正を受け、4
月からスタートする「新しい
総合事業」では、これまでと
同等のサービスを提供すると
ともに、サービスの多様化や
充実・強化を事業実施方針と
して、2025年問題に適切に
対処できるよう取り組みます。

▼高齢者や高齢者を支える家
族に対する総合相談体制の強
化や包括的・継続的なサービ
ス提供体制の充実を図るため
新たに三つの中学校圏域に委
託型の地域包括支援センター
を設置します。

▼包括連携協定を締結した順
天堂大学の協力のもと、筋力
アップ教室を実施し、健康寿
命の延伸に繋がります。

▼「すこやかセンター」を健
康づくりの拠点とし、健康づ
くりへの関心を高め、実践を
促す健康づくり活動の推進に
努めるとともに、様々な年代
に対する保健サービス、相談
体制の充実を図り、市民の健
康づくりに努めます。

― 教えあい、みんなで学ぶ、
心の豊かさや愛を育むまち ―

▼「つなぐ教育の充実をキー
ワードとし、「学びをつなぐ」
「人をつなぐ」「文化をつなぐ」
という三つの視点から、各種
事業の更なる充実を図ります。

▼「旧岩崎家末廣別邸」を教
育・見学施設として、また、
観光資源として公開活用でき
るよう、引き続き建物の修復
と敷地整備を進めます。

▼洗心小学校は、4月に富里
南小学校と統合となることか
ら、通学用スクールバスの運
行や児童の心のケアなど円滑
な移行に努めます。

▼4月に台湾頭份市との間で、
本市初の友好都市を締結しま
す。民間レベルで培ってきた
友好関係を礎に、幅広い交流
相互の発展を目指します。

― みんなが活躍し、農・商・工
がともに輝く活力あるまち ―

▼国、県との連携・調整を図
りながら、県営畑地帯総合整
備事業の促進に努めます。

▼すいかの里生産支援事業を
実施し、「富里スイカ」の産
地維持に努めます。

▼産業振興基本条例の目的で
ある均衡のとれた産業振興と
地域社会の発展の実現に向け
事業者などと協力しながら産
業振興ビジョンを策定します。

▼市内商工業者の経営安定化
対策として、資金融資制度を
実施するとともに、商工業の
促進と地域の活性化が図られ
るよう取り組みます。

▼岩崎家ゆかりの地である高
知県安芸市、岩手県雫石町
などと広域連携を図り、文化
観光、産業分野などにおける

交流を促進するとともに、旧
岩崎家末廣別邸を核とした賑
わい・観光拠点の創出を目指
します。

▼「すいか」や「馬」といっ
た本市独自の魅力を発信する
とともに、観光協会と連携を
図りながら、新たな観光資源
発掘に努めます。

▼市庁舎や関係施設などから
の二酸化炭素排出量の削減に
向け、全庁的に取り組みます。

▼災害により行政が被災した
場合においても、優先的に実
施すべき業務を特定し、業務
の継続に必要な資源の確保な
どを定める業務継続計画（B
CP）を策定します。

▼自主防災組織支援事業を実
施し、担い手である組織の育
成と連携強化を図り、地域防
災力の向上を促進します。

― 人と自然が調和し、
安全安心なまち ―

▼防災・減災対策の取り組み
を充実させるとともに、関係
団体や企業との災害時応援協
定の締結に努めます。

▼高規格救急自動車を更新整
備するとともに、災害時の活
動拠点となる消防本部庁舎の
改修事業や消防団機庫の更新
整備に着手します。

― 市民のこころをむすび、
可能性を未来につなぐまち ―

▼人口減少・少子高齢化社会
に対応した都市構造への転換
などの観点から、都市計画マ
スタープランの見直しを引き
続き行います。

▼七栄北新木戸地区は、市の
表玄関にふさわしい地域拠点
として土地区画整理事業によ

る整備を推進します。

▼市道01-007号線、都市
計画道路3・4・20号成田七
栄線をはじめとする幹線道
路や生活道路の計画的な整備
と維持管理に努めるとともに、
近年頻発している集中豪雨な
どによる冠水を解消するため
排水対策事業を進めます。

▼新地方公会計を平成28年度
決算から導入し、より健全な財
政運営を行うとともに、公共施
設等総合管理計画に基づき、計
画的な施設管理に努めます。

▼マイナンバーカードの円滑
な交付に努めます。市民が安
心してこの制度を利用できる
よう、情報セキュリティ対策
の徹底と安全なネットワー
ク環境の構築に取り組みます。

▼協働によるまちづくりを着
実に進めるため、市民活動支
援補助金制度、協働のまちづ
くり講座、市民活動フェスタ

― 市民と行政の気持ちの
共有による自立したまち ―

などを実施するとともに、市
民活動サポートセンター機能
の充実を図ります。

施政方針の全文は、市公式ホー
ムページで公開しています。



2月21日に開催された平成29年第1回富里市議会定例会の冒頭で、相川市長が平成29年度の市政運営に対する基本的な考え方である施政方針を表明しました。その要旨をお知らせします。

**向台こども園で、
一時保育事業・子育て支援センター事業を開始します**

■一時保育事業
一時保育は、急な用事などで子どもを保育できなくなったときに、こども園や保育施設で保育する制度です。一時保育の利用には、事前申請が必要です。
申請方法、保育料、保育時間、利用年齢など、詳しくは問い合わせください。

■子育て支援センター事業
子育て支援センターは、0歳～就学前の子どもとその家族や妊婦を対象に、親子で自由に遊べる場、育児についての学びや情報の交換、相談の場として皆さんが利用できる場所です。
子どもが安心して遊べる場を探している時、子育てに疲れたり、不安を感じて誰かに相談をしたい時、一緒に子育てをする友だちがほしい時、気軽に利用してください。
詳しくは、9ページの「向台こども園（子育て支援センター）」の予定をご覧ください。
向台子育て支援センター ☎ (37) 7070



平成29年度 富里市の予算

平成29年度予算案が3月定例市議会で可決されました。
一般会計予算額は155億400万円で、前年度比2億1,800万円の減となり、一般会計と全ての特別会計（水道事業会計予算を除く）の総額は、272億659万5千円で、前年度より2億7,887万円、1.0%の増になります。

問 財政課財政班 ☎ (93) 1115

歳入 (155億400万円)

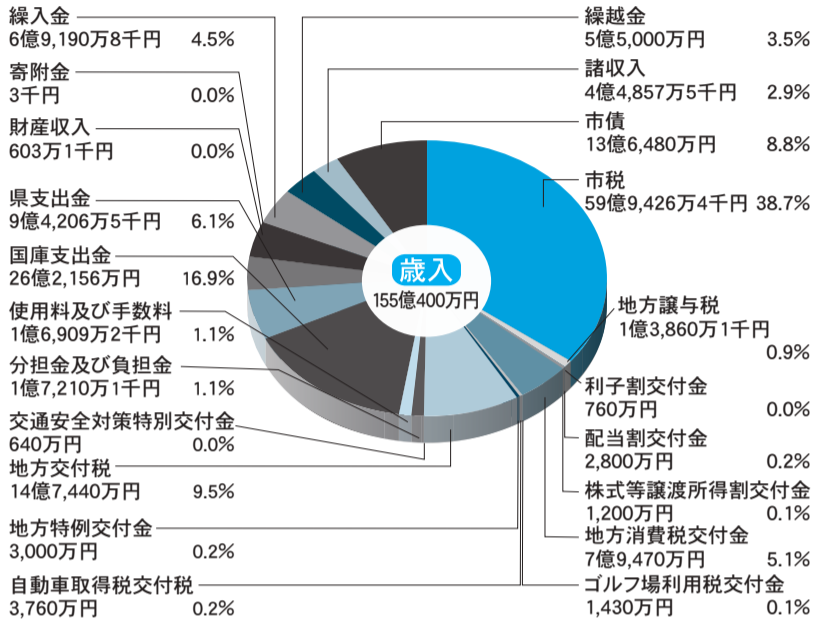

歳出 (155億400万円)

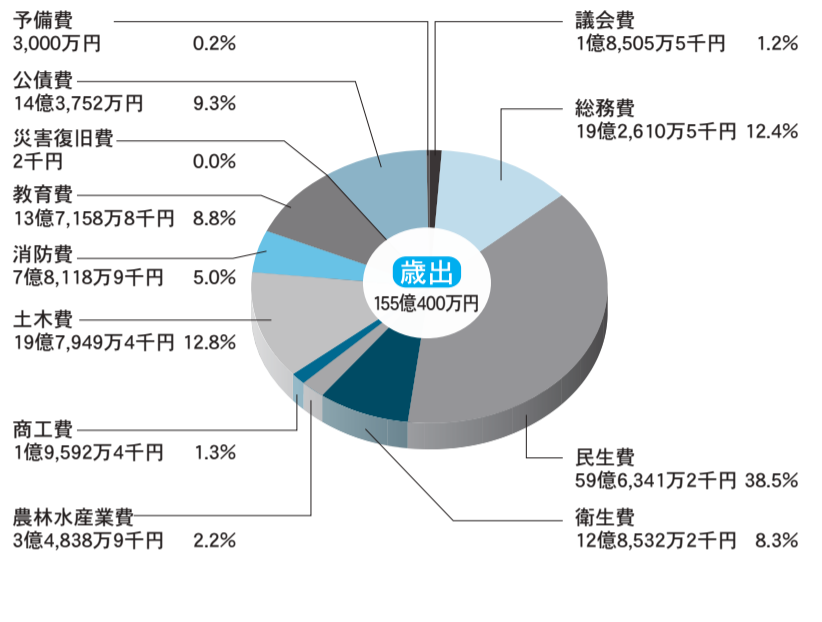

※各数値は、整合のため端数調整しています。

一般会計

歳入

市税 法人市民税、市たばこ税は減を見込むものの、個人市民税、固定資産税、軽自動車税などの増により、全体では前年度比1億3,786万1千円2.4%増59億9,426万4千円です。

地方譲与税 地方揮発油譲与税170万円、自動車重量譲与税390万円の増により、全体では前年度比560万円4.2%増の1億3,860万1千円です。

各交付金 利子割交付金、配当割交付金などは増を見込むものの、地方消費税交付金の減などにより、前年度比670万円0.7%減の9億3,060万円です。

なお、地方消費税交付金交付額の17分の7を、社会保障財源化分として充当します。

地方交付税 普通交付税13億7,890万円、特別交付税9,550万円を見込み、全体では前年度比1億5,760万円9.7%減の14億7,440万円です。

国庫支出金 社会資本整備総合交付金や保育所運営費負担金などの増を見込むものの、臨時福祉給付金給付事業費補助金などの減により、全体では前年度比283万2千円0.1%減の26億2,156万円です。

歳出

歳入 日吉倉地区公園整備事業債1億1,460万円、道路維持整備事業債8,260万円などを計上し、全体では前年度比1億9,030万円12.2%減の13億6,480万円です。

民生費 こども館管理運営事業3,092万4千円、こども園運営事業1億4,659万7千円などの増があるものの、子ども・子育て支援事業3億8,805万3千円、生活保護事業3,485万7千円の減などにより、全体では、前年度比2億932万7千円3.4%減の59億6,341万2千円です。

衛生費 廃棄物処理施設等維持管理事業5,340万4千円、し尿処理施設建設費償還事業4,610万5千円の減などにより、全体では、前年度比9,750万4千円7.1%減の12億8,532万2千円です。

農林水産業費 農業用水路整備事業1,230万1千円の減などにより、全体では、前年度比55万9千円0.2%減の3億4,838万9千円です。

土木費 道路維持補修事業1億4,899万8千円、公園緑地管理事業3,170万5千円

教育費 校舎等改修改築環境改善推進事業、小学校施設バリアフリー化推進事業の皆減などにより、全体では、前年度比2億1,860万7千円13.7%減の13億7,158万8千円です。

公債費 前年度比8,476万円6.3%増の14億3,752万円

消防費 常備消防車両整備事業4,156万3千円の増などにより、全体では、前年度比1,006万3千円1.3%増の7億8,118万9千円です。

その他 円、街路整備推進事業1億123万7千円の増などにより、全体では、前年度比1億206万3千円5.4%増の19億7,949万4千円です。

市民1人あたりに使われる予算

309,788円

総務費
38,486円



民生費
119,156円



衛生費
25,682円



農林水産業費
6,961円



土木費
39,553円

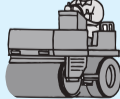

消防費
15,609円



教育費
27,406円



公債費
28,723円



その他
8,212円



※人口は平成29年2月28日 現在/50,047人で試算

特別会計

- 国民健康保険特別会計
一般被保険者療養給付費をはじめとする保険給付費や共同事業拠出金などの増額を見込み、前年度比1.7%増の74億5,180万6千円です。
- 下水道事業特別会計
下水道事業費などの増額を見込み、前年度比6.0%増の9億5,593万6千円です。
- 介護保険特別会計
介護サービスに対する保険給付費などの増額を見込み、前年度比6.2%増の28億92万4千円です。
- 後期高齢者医療特別会計
後期高齢者医療広域連合納付金などの増額を見込

- 公共用地取得事業特別会計
み、前年度比4.1%増の3億5,589万1千円です。日吉倉地先桜小路地区に係る地方債償還を見込み、1億3,803万8千円です。
- 水道事業特別会計
主に給水した水の料金収入によって経営しています。会計処理には企業会計の原則が適用され、独立採算制がとられています。
- 水道事業会計予算
13億7,487万円
(前年度比3.87%増)

各会計の予算額

(単位:千円、%)

会計	平成 29 年度		平成 28 年度		対前年度比	
	当初予算額	構成比	当初予算額	構成比	増減額	増減率
一般会計	15,504,000	57.0	15,722,000	58.4	▲218,000	▲1.4
特別会計	11,702,595	43.0	11,205,725	41.6	496,870	4.4
国民健康保険特別会計	7,451,806	27.4	7,325,223	27.2	126,583	1.7
下水道事業特別会計	955,936	3.5	901,410	3.3	54,526	6.0
介護保険特別会計	2,800,924	10.3	2,636,720	9.8	164,204	6.2
後期高齢者医療特別会計	355,891	1.3	341,969	1.3	13,922	4.1
公共用地取得事業特別会計	138,038	0.5	403	0.0	137,635	34,152.6
合計	27,206,595	100.0	26,927,725	100.0	278,870	1.0

※表示単位未満を四捨五入しているため、構成比の積み上げと合計は一致しません。

サービスの流れ

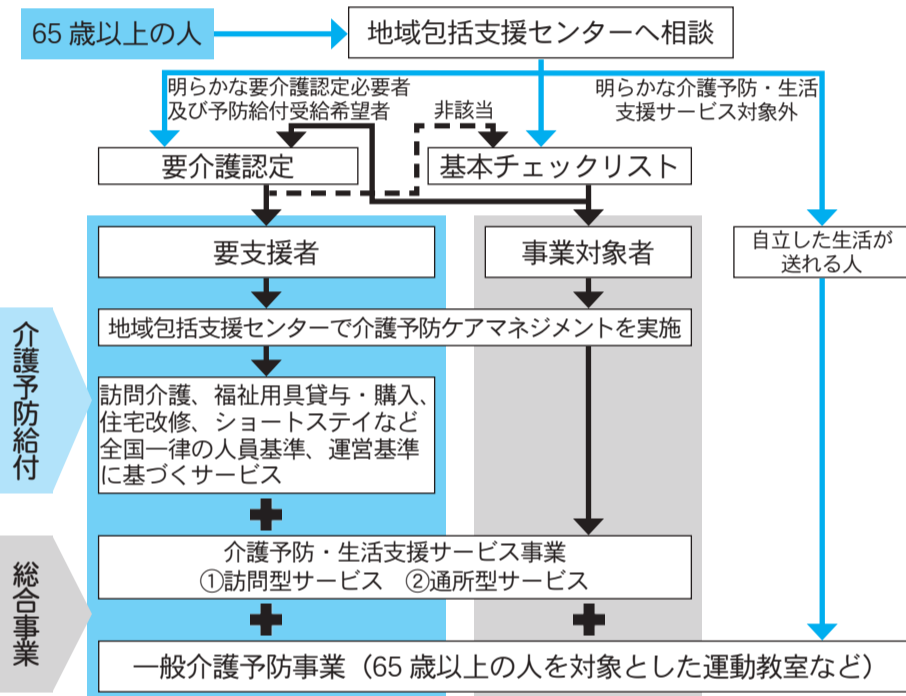

介護予防・日常生活支援総合事業 (総合事業) が始まりました

4月から、要支援認定を受けた人が利用する介護予防給付のうち、訪問介護(ホームヘルプサービス)と通所介護(デイサービス)の2つのサービスを、全国一律の基準に基づき、市が実施する総合事業の訪問型サービスと通所型サービスへ移行しました。

サービスの利用については、左図のとおり、基本チェックリストを実施するなどの手続きが必要です。

地域包括支援センターでケアプランを作成し、サービスを利用することになります。

よくある質問

●介護予防・日常生活支援総合事業を実施すると何がかわるのですか

要支援認定を受けた人で、ホームヘルプサービス、デイサービスのみを利用している人は、基本チェックリストを実施することで認定審査の更

●事業対象者はどのようにサービスを利用するのですか

地域包括支援センターの担当者や相談のうえ、ケアプランを作成し、サービスを利用することになります。

3つの中学校圏内に地域包括支援センターが設置されました

市直営の地域包括支援センター(市役所内)に加え、新たに3つの中学校圏内に委託型の地域包括支援センターが4月1日から設置されました。

●地域包括支援センターとは
高齢者が住み慣れた地域で安心して暮らし続けられるための健康・介護、生活に関する地域の総合相談窓口です。地域包括支援センターでは、主任ケアマネジャー、保健師、社会福祉士などの専門職が連携をとりながら「チーム」として高齢者の暮らしを支えます。

- 主な業務
 - ①健康や介護に関する悩みに対応する総合相談支援
 - ②自立して暮らせるよう支援する介護予防ケアマネジメント
 - ③人権・財産を守るための成年後見制度の活用促進や虐待の不安などから権利を守る権利擁護
 - ④高齢者を地域ぐるみで支援する地域の連携・協力体制のネットワークづくり
- 新設された地域包括支援センター
 - 北部地域包括支援センター
富里北中学校区(日吉台、日吉倉)
日吉台4-16-14
☎(36) 7725
 - 中部地域包括支援センター
富里南中学校区(大和、久能、根本名、七栄、新橋、立沢、中沢、新中沢)
七栄653-173
☎(85) 5572
 - 南部地域包括支援センター
富里南中学校区(立沢新田、高野、御料、十倉、高松)
立沢新田192-16
☎(90) 6331
- 相談などの対応時間
月・金曜日(祝日、12月29日、1月3日を除く)
午前8時30分～午後5時15分
※夜間など、時間外の相談は24時間健康・介護無料相談電話「いきいきテレフォン」を利用してください。
- 高齢者福祉課 包括支援班
☎(93) 4981

要支援1・2の人(第2号被保険者(40～64歳を含む)は、これまでどおりサービスを利用できます)

要支援認定を受けた人が利用していたホームヘルプサービスとデイサービスは総合事業へ移行しますが、今までと同様のサービスを利用できます。また、訪問看護、ショートステイ、福祉用具の貸与などの在宅サービスも、今までと変わりなく介護予防給付により利用できます。

要介護1～5の人は何か変わりますか

要介護認定の手続きやサービスの利用に変更はありません。また、身体状況により一般介護予防事業の利用が可能です。

☎(93) 4981

生きがいデイサービスに参加してみませんか

「同年代の友達を作りたいけどきっかけがない」、「外に出たいけど毎日一人で家にいる」、「介護の予防になることをしたい」など、元気だけれど周りの人と交流がなく、活動できていない人を対象に、介護予防のための健康チェックや健康体操、ゲーム、会食などをして、楽しく過ごすためのサービスです。

- 対象 市内在住で閉じこもりがちな一人暮らしで65歳以上の人
- 期間 平成29年4月～平成30年まで全24回
- 費用 1回につき600円(昼食代・おやつ代)
- 場所・日時

福祉センター	毎月第1・3水曜日	午前10時～午後3時
AZビル (日吉台5-43-2)	毎月第2・4金曜日	

活動内容については、市社会福祉協議会 ☎(92) 2451へ問合せください。

●申し込み 高齢者福祉課包括支援班 ☎(93) 4981

市国民健康保険・後期高齢者医療制度加入者を対象に

「人間ドック・脳ドック」の費用の一部を助成します

国民健康保険、後期高齢者医療制度加入者の疾病の早期発見や早期治療による健康増進を図るため、人間ドックと脳ドック検査費用を助成します。



■対象

次の条件を全て満たす人

▼国民健康保険の人

- 申請時に市内に住所を有し、市国民健康保険に1年以上継続して加入している人
- 受検日時点で40歳以上の人世帯に属する人

▼後期高齢者医療制度の人

- 申請時に市内に住所を有し、県後期高齢者医療制度に1年以上継続して加入している人（国民健康保険の加入期間と通算します。）
- 市税などを滞納していない世帯に属する人

※健診項目が重複するため、人間ドックの助成を受ける人は、特定健康診査または後期高齢者健康診査の受診はできません。人間ドックの助成が健康診査のどちらか一方になります。

※脳ドックは2か年連続して助成を受けることはできません。

■助成金額

検査費用の2分の1（限度額2万円）

※市の予算の範囲内での助成

申し込みから検査まで

① 医療機関で人間ドックなどの予約をします。

② 予約後、国保年金課で申請の続きをしてください。

▼申請時の持ち物

- 保険証 ○印鑑
- ※申請書は国保年金課窓口へ備え付けてあるほか、市のホームページからダウンロードできます。

③ 後日、市から「承認書」を送付しますので、承認書・保険証などを持参し受検します。

④ 契約医療機関の場合は、助成額を差し引いた費用を医療機関に支払います。

費用の全額を支払い、後日、次のものを持参して、国保年金課の窓口で助成金の請求手続きをしてください。

▼助成金請求時の持ち物

- 保険証 ○印鑑
- 承認書 ○領収証
- 受検者名義の金融機関の口座番号がわかるもの

※人間ドックを受診する人は、次の書類も持参してください。
○検査結果の写し ○質問票

○その他
○医療機関への予約は、個人で行ってください。

○検査料や検査項目などは、医療機関によって異なりますので、直接問い合わせてください。

○検査日の変更やキャンセルをする場合は、必ず国保年金課に連絡してください。

問い合わせ先

●国民健康保険について

国保年金課国保班
☎(93) 4083

●後期高齢者医療制度について

国保年金課
高齢者医療年金班
☎(93) 4085

■契約医療機関

医療機関名	所在地	電話番号	人間ドック	脳ドック
日吉台病院	富里市日吉台1-6-2	☎(92) 0001	○	—
成田富里徳洲会病院	富里市日吉台1-1-1	☎(85) 5313	○	○
高根病院	芝山町岩山2308	☎0479(77) 1133	○	○
成田赤十字病院	成田市飯田町90-1	☎(22) 2311	○	○
聖隷佐倉市民病院	佐倉市江原台2-36-2	☎043(486) 0006	○	○
亀田総合病院 附属幕張クリニック	千葉市美浜区中瀬1-3	☎043(296) 2321	○	○

安心して市民活動を行うための制度です

市民活動総合補償制度

市では、市民の皆さんが安心して市民活動を行うことができるように、「市民活動総合補償制度」により、市が保険料を負担し、活動中のけがや損害賠償を補償します。

■補償内容

傷害補償、損害賠償補償

■補償対象者

- 市民活動に直接参加する人
- 市民活動の運営に従事するなど、主体的な立場で活動を行った人

■補償対象になる市民活動

次の項目に全て該当し、無報酬（実費弁償程度の場合を含む）で行う、団体または個人の市民活動が対象になります。

詳しくは問い合わせください。

- 市内で市民活動を行うこと
- 市内に活動の拠点がある

■費用

市が全額を負担するため、保険料の支払いは必要ありません。

■申込み

事前の手続きは不要です。

【ご注意ください】

この補償制度は、市民活動における全ての事故を補償の対象とするものではありません。また、不特定多数の人が参加するイベントなどの実施には、民間の行事保険（レクリエーション保険）への加入をお勧めします。

■市民活動推進課

市民協働推進班
☎(93) 1117

平成29年度事業を募集します

市民活動支援補助金制度

市では、協働のまちづくりを目指して、自主的・継続的に公益的な活動（市民活動）を行う団体を支援しています。

■補助対象事業

市内を活動の拠点とし、自ら課題を見つけ、自主的に取り組む公益的な活動

■対象事業期間

平成30年3月31日（土）まで

■募集期間

4月3日（月）～5月2日（火）

■審査方法

市協働のまちづくり推進委員会による書類とプレゼンテーション審査（5月下旬頃に実施予定）

■その他

○募集要項を市民活動推進課とみさと市民活動サポートセンター、日吉台出張所で配布のほか、市公式ホームページに掲載しています。

○申請に関する相談は、とみさと市民活動サポートセンターでも受け付けています。

■申込み

市民活動推進課
市民協働推進班
☎(93) 1117

補償対象になる市民活動例

① 地域福祉活動

- 区・自治会の公益活動 ○交通安全活動 ○防犯活動
- 防火・防災活動 ○資源回収・リサイクル活動
- 清掃活動 ○森林・里山のボランティア活動 など

② 社会奉仕・社会福祉活動

- 社会福祉施設などへの援護活動（建物の修理、植樹などの手入れ、習い事指導、慰問、傾聴、手話など）
- 在宅老人・障がい者（児）への援護活動 など

③ 青少年健全育成活動

- 子ども会の公益活動 ○非行防止パトロール など

④ 市主催・共催事業

- 市が主催または共催する事業の実施・運営に携わるボランティアや参加活動
- 市が委嘱または市の制度に登録したボランティア活動、市社会福祉協議会のボランティアセンターに登録したボランティア活動

■制度の概要

部門	キックオフ部門	チャレンジ部門	コラボ部門
概要	団体立上げ時期のための補助	新規・既存事業を自立・拡充させるための補助	他の団体と協働で事業を実施するための補助
対象	【共通事項】 ○市内に拠点を有する団体 ○市内で実施する事業 ○同一事業について、市の財源による他の補助金などを受けていない		
	市民活動団体（区・自治会などを除く）	市民活動を行う団体（区・自治会などが実施する事業を含む市内で行われる社会貢献活動）	
設立年数	立上げ予定～1年半	設立からの年数制限なし	
補助回数	立上げ時期の1回のみ	1事業2回まで	
補助率（限度額）	10/10 (50,000円)	2/3 (150,000円)	2/3 (200,000円)
構成員	正会員5人以上		正会員5人以上の団体同士
対象事業	○立上げのための実施事業 ○団体の目的達成のために実施する初めての事業	○新規事業 ○既存事業の自立・拡充 ※単なる既存事業は対象外	他の団体と協働で実施する事業

あなたの住まいは耐震基準を満たしていますか？

応援します！

地震に強い住まいづくり

市では耐震相談会、耐震診断補助、耐震改修補助を行っています。大切な家族の命や財産を守るために、住まいの耐震化について考えてみましょう。

☎ 申込先 都市計画課宅地建築班 ☎ (93) 5148

住宅耐震相談会

市委嘱の相談員が各地区の公共施設や依頼者宅へ出向き、住宅の耐震性について個別の相談に応じます。平成29年度は、次の日程表のとおり実施します。

日程	会場
5月21日(日)	北部コミュニティセンター
6月11日(日)	中央公民館★
7月23日(日)	中部ふれあいセンター★
9月10日(日)	北部コミュニティセンター★
10月15日(日)	中央公民館
11月19日(日)	中部ふれあいセンター

★…午後は依頼主宅での相談も可

■日程表

木造住宅 耐震診断費補助事業

自分の住んでいる住宅が地震に対してどのくらい安全なのかを診断し、その経費の一部を補助します。

■対象

- 次の要件を全て満たす住宅
- 昭和56年5月31日以前に木造在来工法により着工されている
- 市内に自らが所有し、居住している
- 一戸建ての住宅または併用住宅
- 地上階数が2以下で、住宅に供する部分の床面積が延べ面積の2分の1以上

■補助率

経費の3分の2
(上限額8万円)

■受付期間

5月1日(月)～
12月25日(月)

※ 予算額に達した時点で終了します。

※ 耐震診断業務契約前に申請してください。

※ 耐震改修工事に係る経費の一部を補助します。

木造住宅 耐震改修費補助事業

次の要件を全て満たすもの

■対象

- 市税を完納している
- 昭和56年5月31日以前に木造在来工法により着工されている
- 市内に自らが所有し、居住している
- 市内の一戸建ての住宅または併用住宅
- 地上階数が2以下で、住宅に供する部分の床面積が延べ面積の2分の1以上

■補助率

経費の3分の1
(上限額50万円)

■受付期間

5月1日(月)～
10月31日(火)

※ 予算額に達した時点で終了します。

※ 耐震改修業務契約前に申請してください。

※ 耐震改修業務契約前に申請してください。



住宅リフォーム補助事業

住宅環境の整備と市内産業の活性化を図るため、住宅のリフォーム工事に係る経費の一部を補助します。

■対象

次の要件を全て満たすもの

○ 市に住民登録し、個人住宅または併用住宅を自ら所有し、居住している

○ 建築後、1年以上経過している

○ 市税を完納している

○ 補助対象工事

○ 市内に本店を有する法人、または住所のある個人事業主が行うリフォーム工事で、工費が20万円(消費税を除く)以上であるもの

○ 住宅の床面積を増加させずに住宅機能の維持・向上のために行う修繕、改築、模様替え工事であるもの

○ 補助金額 経費の10分の1 (上限額10万円)

○ 併用住宅は、個人住宅部分が補助対象

○ 受付期間 5月1日(月)～11月30日(木)

○ 予算額に達した時点で終了します。

○ リフォーム工事契約前に申請してください。

○ その他

○ 補助は、一住宅につき1回限りです。

○ 施工箇所が重複しなければ、木造住宅耐震改修費補助金との併用も可能です。

☎ 申込先 都市計画課宅地建築班 ☎ (93) 5148

臨時福祉給付金(経済対策分)の申請受付

消費税率引き上げによる影響を緩和するため、暫定的・臨時的な措置として実施されます。

■対象

平成28年1月1日現在で、次の条件を満たす人

○ 市に住民登録がある

○ 前回実施した平成28年度臨時福祉給付金を受給した

○ 平成28年度の住民税(均等割)が課税されていない

※ 平成27年1～12月が算定基準です。

※ 本人が課税されていない場合でも、課税されている人に扶養されている場合は、支給対象外です。

■ 支給額 1人につき1万5千円

■ 申請方法 支給対象と思われる人に、市から申請書を3月10日(金)に発送しましたので、必要事項を記入し、同封の返信用封筒で返送してください。

※ 平成28年1月1日時点で富里市に住民登録がない人は前住所から入手してください。

▼ 申請期間 6月14日(水)まで

※ 土・日曜日、祝日を除く

▼ 提出書類

○ 申請書 ○ 本人確認書類

○ 口座を確認できる書類

○ 申請場所(郵送申請以外)

○ すこやかセンター2階会議室3

○ 日吉台出張所

(申請書の受け取りのみ)

臨時福祉給付金 専用ダイヤル ☎ (93) 1188 ☎ (93) 2215

補助金申請書の書き方

事業内容を分かりやすく理解してもらうための書き方のコツや、伝わるポイントなど、詳しくお話いただきます。講義の後に個別相談にも応じます。



- 日時 4月12日(水) 午後1時～3時
- ※ 都合の悪い人は、4月15日(土)に個別対応が可能ですので問い合わせてください。
- 場所 市民活動サポートセンター(すこやかセンター内)
- 講師 牧野昌子さん(ちば市民活動・市民事業サポートクラブ代表理事)
- 費用 無料 ■ 定員 30人
- 申込み 4月10日(月)までに電話、FAX、電子メールにて
- ※ FAX・電子メールは次の項目を明記して送信し、送信した旨を電話で連絡してください。
- 氏名 ○ 住所 ○ 電話番号 ○ 団体名(所属先がある場合のみ)
- ☎ 申込先 とみさと市民活動サポートセンター ☎/FAX (93) 4123 ✉ tomisapo@bz04.plala.or.jp

すいかの里生産支援奨励金



市の特産品で大切な地域資源でもある「すいか」栽培の促進と、生産者の減少の抑制を図り、富里すいかの産地維持を目的に、次の対象者へ奨励金を交付します。

■ 対象 すいか栽培をしていて、次の要件を全て満たす生産者または生産者の委任を受けた出荷組合

- 市内在住で市内の畑で栽培している
- 販売・出荷を目的に栽培している
- 生産履歴の記帳を実施している
- 栽培面積を維持する意欲がある

■ 対象作型

半促成栽培または普通栽培で、おおむね5～8月に出荷されるもの

■ 助成額

1アール当たり1,000円(10アールを超えた部分から適用)

■ 交付時期

対象作型の出荷・販売終了後

■ 申込み

4月21日(金)までに、農政課で配布している申請書と提出書類(※)を窓口へ提出

※ 提出書類は、申請書配布時に説明します。

☎ 申込先 農政課農政畜産班 ☎ (93) 4943

家庭ごみの 分け方・出し方 Q&A

自分の地区の収集日は、今号に折り込まれている分別収集
日程表や市公式ホームページで確認してください。

問い合わせ先

- クリーンセンター
環境課リサイクル推進班 ☎(93) 4946
- (93) 4529

■可燃ごみ編

Q 庭で刈った草は、可燃ごみの袋に入れて出せますか？

A 刈った草は乾かして、土をよくはたき、可燃ごみとして出すことができます。なお、クリーンセンターへ直接搬入するときは、中身が確認できる透明な袋に入れてください。

▼ひとくちメモ

家庭から出される可燃ごみの中で一番多いのが生ごみで、その約80%が水分です。水切りをすることで、ごみの減量や悪臭・腐敗の防止につながるため、水切りにご協力ください。

【水切りのポイント】

○野菜などの皮は洗う前にむき、水分を含んだものとは別に、ザルに入れるなど水に濡らさないようにしましょう。

○お茶がらやティーバッグなど、水分を多く含むものは水気をしぼりましょう。

○野菜くずやお茶がらなどは、できるだけ乾燥させてから捨てましょう

■不燃ごみ編

Q 塗料缶・スプレー缶・ガスライターは、中身が残ったまま出せますか？

A 出せません。塗料などの液体が入っているスプレー缶は、中身を使い切るか取り除いてから（塗料などを染み込ませた新聞紙などは可燃ごみとして）、ガスライターは使い切ってから出してください。

▼ひとくちメモ

スプレー缶の中身が入っていると収集時に爆発する恐れがあり、大変危険です。作業員の安全確保のため必ず使い切り、穴を開ける場合は必ず火気のない屋外で行ってください。

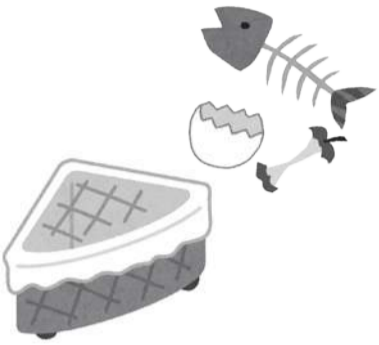

■有害ごみ編

Q 使用済みの乾電池や蛍光灯はどう出せばよいですか？

A ガラスびん・ペットボトルの収集日に出せます。指定袋はありませんので、乾電池は透明な袋など、蛍光灯は購入時の箱などに入れて割れないように出してください。

■粗大ごみ編

Q 電池を使用しているプラスチック製のおもちゃなど、材質が混合しているものは、どうして粗大ごみになるのですか？

A 「プラスチックと鉄」や「木と鉄」などの混合物は、材質ごとに分けてリサイクル処理するために、粗大ごみの扱いにしています。

Q 針金、傘、コード、ハンガーは、どうして粗大ごみになるのですか？

A 機械に絡みややすく施設の故障の原因になるため、粗大ごみの扱いにしています。

▼ひとくちメモ

粗大ごみは、収集場所には出せません。個別収集(有料)を申し込むか、クリーンセンターに直接搬入(100kgまで無料・超過分有料)してください。

○個別収集 500kgまで、1台3、240円

超過分5・4円/kg加算

○クリーンセンター直接搬入 100kgまで無料
超過分5・4円/kg加算

■その他

Q 新聞、雑誌、ダンボール、飲料用紙パック、衣類、シート、毛布などの資源物はどのように出したらいいですか？

A 自治会や子ども会、市民団体などの資源回収運動を利用するか、クリーンセンターに直接搬入してください。

なお、新聞は新聞販売店や古紙回収業者でも回収をしています。また、飲料用紙パックは、収集場所に出すか、スーパリーなどに設置してある回収箱に出すこともできます。

Q 住んでいる所の近くに「ごみ収集場所がない場合は、どのようにすればいいですか？

A 新規に「ごみ収集場所」を設置するには、原則として3戸以上の家庭で利用することを条件に設置できます。詳しくは、クリーンセンターに問い合わせてください。

また、既存の「ごみ収集場所」を利用するときには、地域の人たちが設置管理していますので、利用者に声を掛け、ルールを守って利用してください。



ごみの減量化にご協力を

市では、ごみの減量化のため、資源回収運動と生ごみ堆肥化を推進しています。資源回収運動や生ごみ堆肥化は、資源の有効活用や、市のごみ処理経費の削減にもつながります。

環境課リサイクル推進班 ☎(93) 4946

資源回収運動に参加しましょう

■資源回収運動とは

皆さんが一定の日時や場所を決めて、リサイクルできる資源物を持ち寄り、直接業者に回収してもらう運動です。

ごみを分別し、資源回収に出すことで、資源をリサイクルできるほか、ごみ処理経費の削減にもつながります。分別と資源回収運動にご理解とご協力をお願いします。

■資源物

- 新聞 ○雑誌 ○段ボール
- 飲料用紙パック
- パッケージペーパー (お菓子箱、紙袋など)
- 衣類 ○シート ○毛布
- 飲料用アルミ缶
- ビール瓶
- 一升瓶(緑、茶色酒瓶)

■利用方法

資源回収運動を利用するときは、市環境課で最寄りの資源回収団体を紹介します。

■その他

資源回収団体(区、自治会、子ども会、PTAなど)に対し、回収量に応じて奨励金を交付しています。新規団体の登録も随時受け付けています。

生ごみ堆肥化容器等の購入費の一部助成

■対象

次の全ての要件を満たす人
○市内に住所を有し、かつ、居住している(事業所などの法人を除く)

- 容器などを設置する場所がある
- 容器などを適正に維持管理できる
- 堆肥を自家処理できる
- 容器の種類・助成金額など
- 堆肥化容器・コンポスト
- 購入費の2分の1、
- 1基当たり限度額 3千円
- 電気式生ごみ処理機
- 購入費の2分の1、
- 1基当たり限度額 2万5千円
- ※助成金額は100円未満切り捨てで、1世帯に対する年度内の助成金額は、2万5千円が限度です。

※電気式生ごみ処理機の申請は、交付を受けた日から5年を経過しなければ、再び申請することはできません。ただし、「故障して使えなくなった」などの理由は除きます。

■持ち物

領収書、カタログ(コピー可)、印鑑、通帳

■その他

申請後に職員が設置状況の確認に訪問します。

初めてみませんか？ アダプトプログラム

アダプトプログラムとは、市民や事業所の皆さんが一定区間の「道路の里親」になって、清掃・美化活動を行う制度です。

現在、約1,200人の「道路の里親」が活躍しています。市では、ごみ袋や軍手など活動時に必要な物品の支給やごみ袋の回収を行い、皆さんの活動を支援しています。

登録は随時受け付けていますので、詳しくは問い合わせください。



アダプトくん
市アダプトプログラム
 Mascotキャラクター

環境課リサイクル推進班 ☎(93) 4946

有害鳥獣の捕獲を実施します

市では、農作物に被害を与える有害鳥獣の捕獲を次の期間中に行います。獣類は箱かなによる捕獲を行い、鳥類は銃器による捕獲を予定しています。

なお、銃器による捕獲の日程など詳しくは、対象区域への回覧でお知らせします。

■実施予定期間

4月1日(土)～10月31日(火)

環境課土地改良班 ☎(93) 4944

4/10(月) ~ 4/16(日)

大切な愛犬のために 狂犬病集合予防注射



環境課環境衛生班 ☎(93) 4945

平成29年度の犬の狂犬病集合予防注射を左表(表1)のとおり実施します。市に犬の登録をしている人には、案内がきを送付しています。会場、時間などに間違いがないよう事前に確認し、最寄りの会場または都合の良い会場で注射を受けてください。※会場で登録と予防注射をあわせて行うこともできます。

■対象 生後91日以上の犬

■持ち物

- 案内はがき(事前に裏面の問診票と署名欄を記入)
- 費用(表2参照)
- スコップやビニール袋など、ふんを持ち帰るための道具
- タオル(雨天時、犬をふくため)

当日の午前7時の時点で、富里市に大雨や暴風などの気象警報が発令されたときは、その日の日程は全て中止になります。また、実施中に発令された場合は、実施中の会場を最後に当日の日程は全て中止になります。

表1 平成29年度狂犬病集合予防注射日程

日程	会場	時間
4月10日(月)	旭ヶ丘公園	午前8時50分～9時10分
	東七栄集会所	午前9時30分～9時55分
	七栄集会所(獅子穴公園隣)	午前10時15分～10時55分
	七栄コミュニティホール(七栄稲荷神社)	午前11時15分～11時50分
11日(火)	根本名公民館	午前9時～9時30分
	桜台集会所	午前9時50分～10時10分
	久能集会所	午前10時30分～10時55分
	日吉倉区民館	午前11時15分～11時55分
12日(水)	二区農村協同館	午前9時～9時25分
	三区公民館	午前9時45分～10時10分
	実の口集会所	午前10時30分～10時55分
	四区集会所	午前11時15分～11時40分
	高松入消防庫	正午～午後0時25分
13日(木)	南七栄区民会館	午前9時～9時30分
	南平台自治会館	午前9時50分～10時20分
	中沢集会所	午前10時40分～11時10分
14日(金)	立沢区公民館	午前11時30分～正午
	両国共同利用施設	午前9時～10時05分
	葉山集会所	午前10時25分～11時10分
16日(日)	しらかば公園(ファミリータウン富里)	午前11時30分～11時55分
	富里市役所正面玄関前	午前8時50分～10時45分
	北部コミュニティセンター第2駐車場	午前11時25分～午後0時20分

- 注射を受ける前に確認を 次の項目に該当する場合は、犬の状態の良いときに別の会場で注射を受けるか、動物病院などで診療・相談のうえ、注射を受けてください。
- 30日以内に他のワクチン注射をした
- 過去にワクチン注射で具合が悪くなったことがある
- 犬をしつかり押さえられない
- 健康状態が悪い・持病がある
- 発情中、妊娠中、授乳中
- 高齢
- 注意事項
- 登録と注射済票の交付は、会場で予防注射を受けた犬に限りです。
- 事故防止のため、乳幼児を連れての来場は控えてください。

表2 費用(1頭当たり)

	新規	更新
注射料金	2,950円	2,950円
登録手数料	3,000円	-
注射済票交付手数料	550円	550円
合計	6,500円	3,500円

- 問診・注射の妨げとなりますので、犬に衣服は着させないでください。
- 犬の転入手続きが済んでいない人は、環境課窓口で手続きを済ませてから来場してください。
- リードを短く持ち、犬同士が接触しないよう注意してください。
- ふんの後始末や犬の制御は、飼い主が責任を持って行ってください。
- 飼い犬が死亡した場合は、環境課に届け出てください。

低炭素社会の実現を目指して 住宅用省エネルギー設備 設置補助金

市では、「地球温暖化の防止・家庭におけるエネルギーの安定確保とエネルギー利用の効率化・最適化」を図るため、住宅用省エネルギー設備の設置費用の一部を補助します。平成29年度から補助制度が一部変更になりました。

☎・申込先 環境課環境保全班 ☎(93) 4945

■対象

- 市内に自ら居住する住宅(店舗・事務所兼住宅を含む)に未使用品の住宅用省エネルギー設備を設置する人
- 住宅用省エネルギー設備を設置した後の申請は対象外です。必ず設置前に申請してください。
- 新築住宅に設置する設備の中に、補助対象外のものがあります。

なお、申請の受付は予算額に達した時点で終了します。

■補助対象設備と補助額

- ▼太陽光発電システム
- エネルギー管理システム(HEMS) または定置用リチウムイオン蓄電システムをすでに住宅に設置している場合
- HEMSまたは定置用リチウムイオン蓄電システムと同時に設置する場合
- 1キロワットあたり2万5千円(上限10万円)
- 市内施工業者を利用した場合の特例
- 1キロワットあたり3万円(上限12万円)
- ▼家庭用燃料電池システム(エネファーム) 上限10万円
- ▼定置用リチウムイオン蓄電システム 上限10万円



▶太陽光発電システムの例

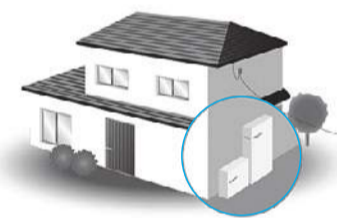

▶家庭用燃料電池システム(エネファーム)の例

- ※HEMSと電気自動車充電設備は補助対象外です。
- ※補助金は設備の種類ごとに1住宅につき1回に限り交付します。
- ※各設備の要件や申請方法など、詳しくは市公式ホームページで確認するか、問い合わせてください。

住み良い環境を取り戻しましょう 小型合併処理浄化槽設置補助金

市では、生活雑排水とし尿と一緒に処理する、小型合併処理浄化槽の設置に補助金を交付しています。

☎・申込先 環境課環境衛生班 ☎(93) 4945

湖沼や河川の汚染が社会問題になっていきます。これは、生活雑排水が未処理のまま道路側溝などへ流されていることが大きな原因です。

しかし、これらの問題は、合併処理浄化槽の設置で大きく改善されます。

- 単独処理浄化槽(し尿だけを処理する浄化槽) やくみ取り便槽を使っている人は、合併処理浄化槽の設置を検討してみてください。
- なお、申請の受付は予算額に達した時点で終了します。

■転換補助

- 単独転換 限度額18万円
- くみ取り転換 限度額10万円
- ※転換補助とは、既設の単独処理浄化槽やくみ取り便槽から合併処理浄化槽に設置換えをするときの撤去費用に対する補助です。



【対象区域】

- 下水道認可区域以外の区域
- 団地などの集中合併処理浄化槽処理区域以外の区域

■高度処理型設置補助

- 44万4千円～96万3千円
- 次のいずれかの機能に該当する高度処理型の浄化槽設置に対する補助です。
- 放流水の総窒素濃度が20mg/l以下(N20型)
- 放流水の総窒素濃度が10mg/l以下または総リン濃度1mg/l以下(N10型・P型)

【交付条件】

- 次の条件を全て満たす必要があります。
- 着工前の申請
- 自己居住用の住宅
- 浄化槽設置届、または建築確認の審査を受けて設置
- 住宅を借りている人は貸主の承諾を得ている
- 市税を完納している

市防災・防犯メールが変わりました！

気象警報や防災行政無線で放送をした内容などの情報を受け取れる「市防災・防犯メール」配信サービスが、4月1日から新しいシステムに移行しました。これにより、メール配信速度が向上し、迅速に情報が得られるようになります。

☎ 市民活動推進課市民安全班 ☎ (93) 1114

登録方法

- ① 携帯電話、スマートフォンやパソコンから次のアドレスにメールを送信

✉ info-tomisato@sg-m.jp

※迷惑メール対策をしている場合は、次のドメイン名の受信許可設定をお願いします。

●ドメイン名「@sg-m.jp」

② 返信メールに記載されているアドレスをクリック

③ 利用者登録サイトで、手順に沿って操作

▼ QRコードからも接続可能です。



■旧システムを登録している人は、再登録をお願いします。旧システムで登録している人が、引き続きサービスを利用するには、再登録が必要です。まだ登録をしていない人は、この機会に登録をお願いします。

病児・病後児保育をご利用ください

病児・病後児保育とは、子どもが病気になる、やむを得ない理由で、自宅での保育が困難な場合に、病院で一時的に保育する事業です。

☎ 登録先 子育て支援課子育て支援班 ☎ (93) 4497

対象

- 次の全てに該当する児童
- 当面症状の急変は認められないが、病気の回復期には至っていない、または病気の回復期にあり、入院治療は必要ないが、安静の確保に配慮する必要がある
- 生後6か月～小学校3年生
- 保護者の勤務、疾病、事故、出産、冠婚葬祭そのほか、やむを得ない理由で、家庭での保育が困難

利用方法

利用には、事前登録が必要

です。また、登録済みの人も、年度更新が必要です。

※利用料金や登録方法など詳しくは問い合わせください。

実施施設

病児・病後児保育施設「アッコ」

七栄653-73

(龍岡クリニック内)

開所日時

○ 月～金曜日

午前8時30分～午後6時

○ 木曜日

午前8時30分～正午

※祝日、年末年始を除く

子ども子育て「コンシェルジュ」を配置しています

市では、葉山キッズ・ランドに「子ども子育てコンシェルジュ」を配置し、子育てに関する相談や子ども園・保育園・幼稚園、そのほかの保育支援サービスなどについて情報を提供し、子育て家庭が支援サービスを十分に活用できるように、総合的に子育て支援を推進しています。

「子ども子育てコンシェルジュ」は、子育て支援センターを拠点に活動し、地区社協の子育てサロンなども訪問しています。利用について、詳しくは問い合わせください。

☎ 葉山キッズ・ランド ☎ (93) 2800

～おともだち むこうにいても みぎひだり～

4月6日(木)～15日(土)は

春の全国交通安全運動

入学シーズンのこの時期は、通園・通学に不慣れな子どもや初めての自転車通学などが多くなるため、交通事故の増加が懸念されます。また、高齢者が関係する死亡事故の割合が高く、中でも歩行中の事故が多く発生しています。

そこで、入園・入学して間もない園児・児童などに交通社会の一員としての自覚と基本的なルール・マナーを習慣付けるとともに、市民一人ひとりが交通ルールの遵守と交通マナーを実践し、交通事故防止を心掛けましょう。

■運動期間 4月6日(木)～15日(土)

○交通事故死ゼロを目指す日 4月10日(月)

重点目標

- 子供と高齢者の交通事故防止
- 自転車の安全利用の推進 (特に、県自転車安全利用ルールの周知徹底)
- 後部座席を含めた全ての座席のシートベルトとチャイルドシートの正しい着用の徹底
- 飲酒運転の根絶

☎ 県くらし安全推進課 ☎ 043(223)2263

春の全国交通安全運動 キャンペーンを実施します！

春の全国交通安全運動(6～15日)に合わせて、交通ルールやマナーなどの啓発を図るため、次のイベントを実施します。

■日時 4月6日(木) 午後2時～ ※雨天中止

■場所 新木戸大銀杏公園<七栄>

- 内容 ○ 富里中学校吹奏楽部による演奏
- 成田警察署員による交通安全講話
- 交通安全啓発物資配布
- 警察車両展示
- マスコットキャラクターとの写真撮影 (チーバくん、シーポック、とみちゃん、うなりくん、ドラムくん)

☎ 成田警察署交通課 ☎ (27) 0110

市内放射線量測定結果

測定施設		測定日	0.05 m	0.5 m	1.0 m
市内公園	日吉台中央公園	3/3	0.06	0.06	0.06
	新木戸大銀杏公園	3/3	0.06	0.07	0.07
	獅子穴公園	3/3	0.05	0.05	0.06
	富里中央公園	3/3	0.05	0.05	0.05
	葉山公園	3/3	0.04	0.04	0.04
	ふるさと自然公園(A地区)	3/3	0.05	0.05	0.06
その他	市消防本部	3/1	-	0.05	0.06
	市役所駐車場	3/1	-	0.06	0.06
	市営運動場	3/1	-	0.04	0.04
	高野運動広場	3/8	-	0.07	0.08

※測定値の単位：マイクロシーベルト/時

※詳しくは各担当部署へ問い合わせください。

☎ (93) 1111 (代)

国では、長期的な目標として、追加被ばく線量が年間1ミリシーベルト以下(0.23マイクロシーベルト/時)を目指すことが示されています。

☎ 環境課環境保全班 ☎ (93) 4945

水道水の放射性物質検査結果

3月7日の測定では、放射性物質は検出されず、安定した状態が続いています。今後も3か月に1回の測定を実施し、安全な水の確保に努めます。なお、今までの測定結果は、市公式ホームページでお知らせしています。

☎ 水道課 ☎ (93) 3340

児童扶養手当について

☎ 子育て支援課児童家庭班 ☎ (93) 4497

4月は児童扶養手当の支給月です

振込予定日…4月11日(火)

支給対象月…平成28年12月～平成29年3月分

現況届を提出していない人などは支払いができません。至急提出してください。

※児童扶養手当は、父または母と生計を同じくしていない児童が養育される家庭の生活と自立を助ける手当で、児童手当とは異なります。

平成29年度の児童扶養手当額が変わります

平成29年1月に平成28年平均の全国消費者物価指数(対前年比変動率-0.1%)が公表され、その結果、平成29年度の児童扶養手当額について、次のとおり改正されました。

	平成28年度	平成29年4月～
全部支給(月額)	42,330円	42,290円
一部支給(月額)	42,320円～9,990円	42,280円～9,980円

※第2子加算額、第3子以降の加算額は、10円減額される場合があります。

ゆめ・きぼう・よろこび

子育てネット

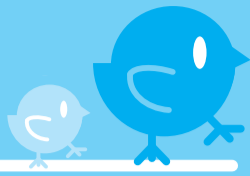

葉山キッズ・ランド (子育て支援センター) ☎ (93) 2800

■センター室開放 (申込み不要)

対象	日時
0歳・妊婦	毎週水曜日 午後1時30分～3時30分
0～5歳	毎週月～土曜日 (21・28日(金)除く) 午前9時～11時30分
	毎週月、火、木～土曜日 (21日(金)除く) 午後2時～3時30分
双子または三つ子	19日(水) 午前9時～11時30分

※センター室開放時に次の内容も実施します。

▼身体測定 (申込み不要)

日程…17日(月)～22日(土) 対象…0～5歳児

▼育児相談 (来園・電話相談)

日程…毎週月～土曜日 対象…就学前の子どもと保護者

申込み…個別相談のみ電話

■コミュニティタイム (サークル支援・多目的室利用)

日時	対象
5・12・26日(水) 午前9時～11時30分	対象…0～5歳児と保護者 申込み…電話予約

■親子お話し会 (申込み不要)

日時	対象など
20日(木)午前11時～11時30分	対象…2～3歳児と保護者

■移動支援 (現地集合・申込み不要)

場所・日時	対象など
北部コミュニティセンター (2階) 21日(金)午前10時～11時30分	対象…市内北部在住の0～5歳児と保護者 その他…親子お話し会も開催
中央公園 (イベント広場) 27日(木)午前10時～11時	対象…0～5歳児と保護者 内容…スタンプ遊び 持ち物…飲み物、帽子、タオル

※雨天・強風時はセンター室開放に変更

向台こども園 (子育て支援センター) ☎ (37) 7070

■センター室・園庭開放 (申込み不要) ※園庭開放は、午前中に実施

対象	日時
0歳・妊婦	毎週木曜日 午前9時～11時30分
0～2歳	毎週火～金曜日 午後2時15分～3時45分
	毎週土曜日 午後1時～3時
1～5歳	毎週火・水・金・土曜日 (26日(水)除く) 午前9時～11時30分

※センター室開放時に次の内容も実施します。

▼身体測定 (申込み不要)

日程…25日(火)～28日(金) 対象…0～5歳児

▼育児相談 (来園・電話相談)

日程…毎週火～土曜日 対象…就学前の子どもと保護者

申込み…個別相談のみ電話

■親子お話し会 (申込み不要)

日時	対象
19日(水)午前11時～11時30分	対象…2～3歳児と保護者

■移動支援 (申込み不要)

日程・集合時間など	内容・対象など
日程…26日(水) 集合時間…午前10時 集合場所…向台こども園	内容…みんなで探検隊 (ミニ散歩) 対象…2歳以上の子どもと保護者 定員…10組 持ち物…飲み物、帽子、タオル その他…動きやすい服装・くつ下、歩きなれた靴で参加してください。

※雨天・強風時はセンター室開放に変更

※途中参加はできません。集合時間までに受付を済ませてください。

こひつじ保育園 ☎ (93) 1048

■保育園開放 子育てひろば「バンビ」

日時	対象など
26日(水) 午前9時30分～11時	対象…未就園の子どもと保護者 定員…15組 持ち物…上履き、飲み物、帽子 申込み…前日までに電話

■子育て相談

日時	申込みなど
来園相談 毎週水曜日 午後1時～3時	申込み…電話予約
電話相談「テレフォンバンビ」 月～金曜日 午後1時～3時	相談専用ダイヤル(匿名可)… ☎0120(765)767

富里保育園 ☎ (93) 0155

■子育て交流の場「にこにこサロン」

日時	対象など
18日(火)午前9時30分～11時	対象…未就園の子どもと保護者 定員…15組 持ち物…上履き、飲み物、帽子 申込み…前日までに電話

■保育園開放 子育てサークル「おやこの森」

日時	対象など
25日(火)午前9時30分～11時	対象…未就園の子どもと保護者 定員…15組 持ち物…上履き、飲み物、帽子 申込み…前日までに電話

■子育て相談「キッズテレフォン」

日時	電話番号
月～金曜日 午前10時～午後3時	相談専用ダイヤル(匿名可)… ☎0120(733)525

青空保育園 ☎ (91) 6151

■保育園開放 子育て支援「どんぐりクラブ」

日時	対象など
18日(火)、20日(木)、25日(火)、27日(木) 午前8時～11時	対象…未就園の子どもと保護者 定員…10組 持ち物…上履き、飲み物、帽子 申込み…前日までに電話

※身体測定は18日、20日に実施

児童館 (若草児童館) ☎ (93) 8226

■「ともだちクラブ」小学生児童館開放

日時・テーマ	対象など
11日(火)室内レクリエーション	対象…小学生
18日(火)折り紙工作	費用…4月は無料体験、新会員募集
25日(火)広場で遊ぼう!	申込み…前日までに電話
午後4時～5時	

■赤ちゃん集まれ「ミルクィーガーデン」

日時・テーマ	対象など
12日(水)お友達になろう	対象…おむね生後3か月～2歳の子どもと保護者
19日(水)フェルトで作るガラガラのこいのぼり	費用…4月は無料体験、新会員募集
26日(水)ミルクィーカフェ 先輩ママとの座談会「母乳について」	持ち物…上履き、飲み物、帽子、タオル、着替え
午前10時15分～11時30分	申込み…初回のみ前日までに電話

■ちびっこ集まれ「ミルクィールーム」

場所・日程・テーマ	時間など
若草児童館 13日(木)お友達になろう	手遊びや親子体操、季節の工作をしたり、紙芝居や絵本を見たりして一緒に楽しく遊びませんか。
20日(木)わくわく体操	
27日(木)春の工作	
北部コミュニティセンター 17日(月)春の工作	時間…午前10時15分～11時30分 対象…就学前の子どもと保護者
日吉台第7公園 (雨天時は中止)	費用…4月は無料体験、新会員募集
14日(金)お友達になろう	持ち物…上履き、飲み物、帽子、タオル
21日(金)ボールで遊ぼう	申込み…初回のみ前日までに電話
28日(金)折り紙遊び	

■「わかくさ広場」土曜日児童館開放

テーマ・日時	対象など
楽しくキャラ弁作りにチャレンジ!	対象…小学生 定員…10人 費用…1人500円 持ち物…エプロン、三角巾、マスク、上履き、飲み物 ※弁当箱は児童館で用意
5月6日(土)午前10時～正午	申込み…5月2日(火)までに電話
人気キャラクターのお弁当を作り、持ち帰ります。	

ファミリーサポートセンター ☎ (92) 2452

ファミリーサポートセンターは、安心して仕事と育児を両立できる環境づくりのため、子育ての手伝いをしてほしい人と子育ての手伝いができる人が会員となり、ファミリーサポートセンターのアドバイザーが仲介して、地域の中で会員同士が子育てをサポートする組織です。1日から事務局を葉山キッズ・ランドに移転して運営を行います。

■4月の説明会 (申込み不要)

日時・場所など	対象
26日(水) 午前10時～11時 葉山キッズ・ランド	利用会員…市内在住または在勤で、同居している1歳～小学6年生までのの子どもがいる親族の人 ※平成29年度から対象年齢を変更 提供会員…市内在住で心身ともに健康な人(※) 両方会員…利用と提供を兼ねる人(※) ※基礎研修あり

説明会に参加してみませんか。日時の合わない人は相談してください。



募集

葉山こども園・向台こども園 臨時・非常勤職員募集

勤務条件などは、お気軽に問い合わせてください。

資格…保育士・幼稚園教諭の資格を有する人（保育士資格のみ可）

賃金…時給1,200円

※交通費は市の規則に基づき別途支給します。

問い合わせ・申込先

●葉山こども園 ☎(93) 1 2 1 5

●向台こども園 ☎(93) 2 9 5 1

シルバー人材センター 新年度会員募集

県内就業率トップクラスの市シルバー人材センターには、現在60～80歳後半まで、約250人の会員が男性女性を問わず就業しています。

60歳以上の心身共に健康で働く意欲があって、センターの趣旨などに賛同できる人は入会できます。

入会には必要書類の記入や年会費3,600円などが必要です。

☎(公社)市シルバー人材センター

☎(90) 1 3 7 5

平成29年度国税専門官募集

国税専門官は、国税局や税務署において、税務のスペシャリストとして法律・経済・会計などの専門知識を駆使し、適正な課税を維持し、また租税収入を確保するための事務を行います。受験について、詳しくはホームページで確認するか問い合わせてください。

●人事院ホームページ

HP <http://www.jinji.go.jp/saiyo/saiyo.htm>

受付期間…4月12日(水)まで

試験日…第1次試験6月11日(日)

☎成田税務署 ☎(28) 5 1 5 1



スポーツ

市ダブルステニス大会

日時…4月23日(日) 午前8時45分～

予備日：4月30日(日)

場所…市営テニスコート

種目…ダブルス(男女組合せ自由、ハンディなどあり)

対象…市内在住・在勤の中学生以上の人

費用…1人1,000円

定員…16組程度

申込み…4月17日(月)まで電話または電子メール

☎・申込先

市体育協会テニス専門部 平野

☎090(9363)0307

✉hiranokykk@yahoo.co.jp



イベント

SUN MUSIC FESTIVAL'17

美味しい料理、音楽、ダンスを通じて子どもから大人まで楽しめる体験型フェスティバルです。

日時…5月7日(日)【小雨決行】

午前10時～午後7時

場所…新木戸大銀杏公園<七栄>

内容…第3回グルメグランプリ、屋台、キッズダンス、ひつめ太鼓、DJイベントなど

費用…無料

☎SUN MUSIC FESTIVAL

実行委員会 小林

☎080(2017)1939

HP www.facebook.com/sun.music.fes

健康・生きがい・支え合い

地域のふくし

お子さんの発達で気になることはありませんか？

遊びを中心に乳幼児期の子どもたちの情緒、運動の発達を目指し、子育てのお手伝いをします。通常は保育士が指導にあたり、希望に応じて理学療法士、作業療法士などから指導を受けることができます。

対象…就学前の子どもと保護者

指導日・時間…

■グループ指導

▼4～5歳児クラス

毎週月、火曜日

午後1時～3時30分

▼0～3歳児クラス

○毎週火曜日 午前9時30分～正午

○毎週木、金曜日

午前9時30分～午後2時

▼個別指導

○毎週月曜日 午前9時～10時

○毎週水曜日 午前9時～午後4時

場所…マザーズホーム(福祉センター内)

☎市簡易マザーズホーム

☎(92) 2302 FAX(92) 2303

✉mothershome@city.tomisato.lg.jp

デイケアクラブ

メンタル疾患で通院中の人や、人づきあいが苦手な人などが気軽に集う場です。

日時…4月21日(金)

午後1時30分～3時

場所…福祉センター2階娯楽室

内容…グループミーティング

費用…無料

対象…18歳以上で、精神科などに定期的に通院している人

☎・申込先

社会福祉課障害福祉班

☎(93) 4 1 9 2

仲間募集



「広報とみさと」では、市内の公共施設で活動しているサークルなどの仲間募集記事を受け付けています。

“気功・ヨガ あじさい”

健康と美しさを保つために始めてみませんか。体験はいつでも歓迎します！

日時…毎月第1・3・4水曜日

午後7時～8時30分

場所…中央公民館4階音楽室

費用…入会金1,000円

月会費2,000円

☎國司

☎080(6620)4744

公民館

4月の中央公民館の休館日

3日(月)、10日(月)、17日(月)、24日(月)、29日(土・祝)

公民館の使用申請

■4月4日(火)から受付

公民館棟の7月分、講堂棟の10月分の使用申請の受付が始まります。

受付時間は、午前8時30分～午後5時15分までで、複数の方が申請に来たときは、申請の受付順を決める抽選を行います。

☎中央公民館 ☎(92) 1 2 1 1

いきいき生活を始めてみませんか？

富里市で行われている地域活動に参加し、“いきいき生活”を送ってみませんか？

■シルバークラブ活動

活動を通じていろいろな人と交流すると、気持ちを若々しく保つことができます。認知症などの予防にもつながります。

主な活動…グラウンドゴルフ、ゲートボール、囲碁、将棋、文化・社会奉仕活動への取り組みなど

☎市社会福祉協議会

☎(92) 2 4 5 1

■ボランティア活動

「やってみよう」と思った時に、いつでも始められる活動です。

主な活動…特技を生かした施設慰問、施設の行事のお手伝い、お年寄りの話し相手、買い物支援、お弁当の配達など

☎市ボランティアセンター

☎(92) 8 2 2 1

3市町広域(八街・富里・酒々井) 手話奉仕員養成講座(前期)

講座期間・時間・回数…

6月14日(水)～

平成30年2月7日(水)(予定)

午前10時～正午

前期全27回(後期あり)

場所…プリミエール酒々井

<酒々井町中央台>

対象…手話学習経験のない人、手話奉仕員養成講座を終了していない人

※原則として手話通訳者を目指す人

定員…20人

費用…

○テキスト代4,320円(2年間使用)

○日本聴力障害新聞3,900円

申込み…4月30日(日)までに電話またはFAXにて

☎・申込先 千葉聴覚障害者センター

☎043(308)6373

FAX043(308)6400

福祉タクシー料金助成券

重度心身障害のある人が、市指定のタクシー事業者を利用したときに、料金の助成を受けられる制度があります。

対象…次のいずれかの手帳を持っている人

○身体障害者手帳1・2級

(下肢・体幹・視覚障害は3級も該当)

○療育手帳(A)、(A)の1、(A)の2、(A)の1、(A)の2

○精神障害者保健福祉手帳1級

助成額…利用料金の2分の1

(限度額1,000円)

☎・申請先 社会福祉課障害福祉班

☎(93) 4 1 9 2 FAX(93) 2 2 1 5

キャロットカフェ

キャロットカフェ内で、認知症サポーター養成講座を開催します。

日時…4月16日(日)

場所…成田富里徳洲会病院

<日吉台1丁目>

対象…どなたでも参加できます。

☎・申込先

高齢者福祉課包括支援金班

☎(93) 4 9 8 1

あい愛オレンジカフェ

楽しく運動やおしゃべりをしながら、認知症を予防！

日程・場所…

▼七栄会場 4月26日(水)

福祉センター2階大会議室

▼葉山会場 4月5日(水)

あい愛こころあいホーム<御料>

時間…午後1時30分～4時

対象…どなたでも参加できます。

☎NPO法人あい愛

☎(35) 6 3 6 0

人と人をつなぐ ふれあい広場

みさと情報ネット

くらし

AEDを貸し出します

市では、自動体外式除細動器(AED)貸出事業を実施しています。申込方法など、詳しくは市公式ホームページで確認するか、問い合わせください。
対象…主に市民が参加する行事などを主催する団体
費用…無料
問消防総務課警防班 ☎(92) 1 3 1 4



学校給食費振替日のお知らせ

平成29年度の学校給食費の口座振替日(入金日)は次のとおりです。各月の最終入金日までに入金をお願いします。

対象	最終入金日	振替日
4月分	5月9日(火)	5月10日(水)
5月分		
6月分	6月9日(金)	6月12日(月)
7月分	7月7日(金)	7月10日(月)
9月分	9月8日(金)	9月11日(月)
10月分	10月6日(金)	10月10日(火)
11月分	11月9日(木)	11月10日(金)
12月分	12月8日(金)	12月11日(月)
平成30年1月分	1月9日(火)	1月10日(水)
2月分	2月9日(金)	2月13日(火)
3月分	3月9日(金)	3月12日(月)

※4月分は事務処理の都合上5月分と同時に振り替えますので、2か月分の入金をお願いします。

問学校教育課指導班 ☎(93) 7 6 5 9

保険・年金・税

国民健康保険の届出について

国民健康保険に加入するとき、脱退するときは届出が必要です。また、国保税は、資格取得日までさかのぼって課税されますので、届出は14日以内に行ってください。就職などによって社会保険に加入したときは、国民健康保険を脱退する手続きをしてください。
問国保年金課国保班 ☎(93) 4 0 8 3

国民年金の学生納付特例制度

学生納付特例制度が承認された期間は、将来年金を受給するために必要な期間に入れることができます。保険料の納付が困難な学生は、忘れずに申請してください。

追納で満額受給

学生納付特例制度の承認期間は、年金受給額には反映されません。猶予された保険料は、10年以内であれば、追納することができます。※3年度目以降は、当時の保険料に加算金が付きます。

問い合わせ先

- 幕張年金事務所 ☎0 4 3 (2 1 2) 8 6 2 1
- 国保年金課高齢者医療年金班 ☎(93) 4 0 8 5

納税通知書を発送します

平成29年度固定資産税・都市計画税納税通知書を4月10日(月)に発送します。
納期限…第1期 5月1日(月)
 第2期 7月31日(月)
 第3期 10月2日(月)
 第4期 12月25日(月)
問課税課資産税班 ☎(93) 0 4 4 4

固定資産の価格などの縦覧

納税者が市内に所有する土地・家屋の評価額とほかの土地・家屋の評価額を比較することができる制度です。
日時…4月3日(月)～5月1日(月)
 (土・日曜日、祝日を除く)
 午前8時30分～午後5時15分
場所…課税課窓口
持ち物…運転免許証など本人確認ができるもの
問課税課資産税班 ☎(93) 0 4 4 4

東日本大震災に係る固定資産税・都市計画税の特例措置

東日本大震災の被災や原子力発電所の事故で、家屋や住宅の敷地に代わる固定資産を取得したときに、固定資産税・都市計画税の軽減措置を受けられる場合があります。詳しくは問い合わせください。
問課税課資産税班 ☎(93) 0 4 4 4

環境

オオキンケイギクの駆除にご協力を

オオキンケイギクは、5～7月頃に直径5～7cmの鮮やかな黄色の花をつける植物です。生命力・繁殖力が強く、一度定着すると在来の野草の生育場所を奪い、生態系に重大な影響を及ぼします。



(出典 環境省ホームページ)

特定外来生物に指定され、栽培・販売などは原則禁止されています。自宅の庭などに生えていたら、根から引き抜いて、よく乾燥させてから可燃ごみとして処分してください。
問環境課環境保全班 ☎(93) 4 9 4 5

クリーンセンターの車両の進入方法が変わりました

クリーンセンター進入路改修工事の完成に伴い、車両の進入方法が変更になりました。また、同時に今までの進入路(出入口)が出口専用になります。車両などによる直接搬入の際は、間違いの無いようご注意ください。

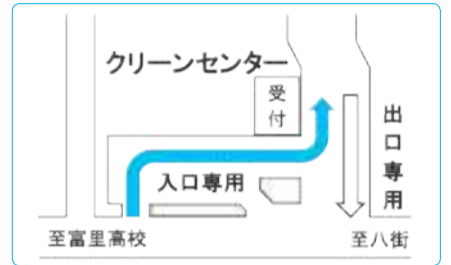

問クリーンセンター ☎(93) 4 5 2 9

教室・講座

普通救命講習会

日時…4月16日(日)
 午前9時～正午
 受付 午前8時30分～
場所…市消防本部3階講堂
対象…12歳以上
費用…無料 定員…20人
申込み…4月9日(日)まで
問・申込先 消防署 ☎(92) 1 3 1 1

危険物取扱者試験受験者講習会

日時…5月13日(土)
 午前9時30分～午後4時45分
場所…県教育会館303号室
 <千葉市中央区中央>
定員…150人
費用…3,600円
 (テキスト代は別途かかります。)
受付期間…4月17日(月)～21日(金)
 午前8時30分～午後5時15分
問・申込先 市危険物安全協会(消防本部予防課内) ☎(92) 1 3 1 3

広報とみさとでは、有料広告を募集しています。お気軽にお問い合わせください。

★人気テーマパーク「ユニバーサル・スタジオ・ジャパン」へ延伸★
 3列シートでゆったり快適に!安心安全のドライバー2人体制!

夜行高速バス 京都・大阪線

平日利用がリーズナブルに!
 詳しくはWebで検索!

出発地	片道	往復
成田空港 京成成田駅	7,240円～8,540円	14,480円～17,080円
富里バスターミナル	7,450円～8,750円	14,900円～17,500円
大塚駅・なんば駅	7,760円～9,060円	15,520円～18,120円
エポス・特快バス「オアシス」	7,760円～9,060円	15,520円～18,120円

お問い合わせ先
千葉交通 鏡子高速バス予約センター TEL.0479-22-8577
 千葉交通株式会社 千葉県成田市花崎町750-1 TEL.:0476-24-3331
千葉交通 南海バス

開園前に到着!!
「東京ディズニーリゾート」へ
 ディズニー・ファストパス・乗船に大変便利です!

京成成田駅・公津の社駅・富里バスターミナルから「東京ディズニーリゾート」へ毎日運行中!

- 京成成田駅中央口 発 8:20
- 公津の社駅 発 8:30
- 富里バスターミナル 発 8:38

「東京ディズニーリゾート」 「東京ディズニーシー」
7:25着 7:30着
 (大人1,200円、小児600円)
キャンペーン割引
 大人1,200円 小児600円

千葉交通東総会/バス課 0476-24-3331
 成田営業所 0476-22-0763

無料なんでも労働相談

解雇・雇用契約、賃金不払、労働時間、パワハラ・セクハラなど労働問題に対し専門のアドバイザーが秘密厳守にて適切にアドバイス。

- 平日は、連合千葉へ電話を ☎0 1 2 0 (1 5 4) 0 5 2
- 第2金曜日(祝日を除く)は、成田佐倉地域協議会事務所面で相談にて対応
 成田市花崎町799-7
 ホクセイビル2F
 ⇒いずれも9時30分～午後5時

Healthy Life

健康推進課 ☎ (93) 4121
FAX (93) 2422

4月の個別予防接種

体調が悪いときは無理をせずに、元気になってから受けてください。
なお、詳細は個別に通知します。
※契約医療機関への予約が必要です。

- B型肝炎・ヒブ・小児用肺炎球菌
平成29年2月生まれ
- BCG・4種混合
平成29年1月生まれ
- MR(麻しん・風しん混合)・水痘
平成28年3月生まれ
- 日本脳炎 平成26年3月生まれ

☎健康推進課保健指導班

しっかり！ 筋力アップ教室・説明会

ロコモティブシンドローム(※)予防を目的として、順天堂大学の協力による専門プログラムを活用した、「筋力アップ教室」を実施します。
「筋力アップ教室」実施前に事前説明会を開催しますので、希望する人は必ず参加してください。
※運動器の障害のために移動能力の低下を招き、要介護の危険が高い状態

■事前説明会

日時…4月21日(金)
午前10時～正午
場所…保健センター2階総合健診室(すこやかセンター内)
対象…40歳以上、市内在住で初めて参加する人(運動が可能で介護を要さない人)
内容…教室の内容を正しく理解するための説明と教室申込み手続き
※提出書類をもとに、参加の可否を判定します。
申込み…4月19日(水)までに電話
■筋力アップ教室
内容・日程…
①初回体力測定…5月11日(木)
※トレーニング開始前に参加必須
②トレーニング…
6～8月の毎週月、木曜日
午前2コース 全23回
③終了時体力測定…8月24日(木)
対象…事前説明会に参加し、参加可能と判定された人
定員…40人(申込み多数の場合は抽選)
費用…5,000円
☎・申込み先 健康推進課予防班

健康とみさとコラムは
2月1日号で掲載終了
平成27年4月1日号から掲載していましたが健康とみさとコラムは、全11回、2月1日号で終了しました。

プレパママ教室

初めて出産を迎える夫婦が対象です。
日時…5月27日(土)
午前9時～正午
場所…保健センター3階(すこやかセンター内)
内容…妊娠中の過ごし方、赤ちゃんのお風呂、妊婦体験
費用…500円(テキスト代)
定員…10組
申込み…5月19日(金)までに電話
☎・申込み先 健康推進課保健指導班

ストップ!ザ・むし歯

2月3日に行われた3歳児健診で、虫歯や治療済み歯のなかった子どもたちの紹介です。

- | | |
|--------|-------|
| 浅海 耀介 | 阿部妃真里 |
| 荒野七々夏 | 飯野 煌也 |
| 井川 琉伍 | 池田 莉愛 |
| 石川 明梨 | 伊藤 依千 |
| 犬飼 湊人 | 宇瀬 遥 |
| 大阿久 怜菜 | 川口瑛莉子 |
| 川島 千夏 | 川浪 珠莉 |
| 小林 蓮 | 鈴木雄二郎 |
| 高橋 朋輝 | 高橋 勇斗 |
| 田中莉依奈 | 千葉真加奈 |
| 蛭間 巧 | 福島 優 |
| 星野 蒼虎 | 山老 莉乃 |
| 山川 葉月 | 山田 叶空 |
| 横山 千佳 | 渡貫 由夏 |
- AYSON KEIJI GALVEZ
<五十音順・敬称略>

富里市 よい歯のコンクール

県で開催される「よい歯のコンクール」の第1次選考として開催します。
■親と子の部 平成28年4月～平成29年3月に行われた3歳児健診を受けた人で、親子ともに虫歯のない人
■8020の部 80歳以上で、20本以上自分の歯(さし歯も可)がある健康な人
選考日…4月21日(金)
申込み…4月14日(金)までに電話
☎・申込み先 健康推進課保健指導班

富里国際交流協会で 活動してみませんか?

富里国際交流協会では、富里市の人たちと外国から来た人たちが交流を図り、親交や相互理解を深めるために様々な活動を主催・支援しています。協会では、新規会員を募集しています。興味のある人は、問い合わせてください。
年会費…○一般 2,000円
○学生 1,000円
☎・申込み先 富里国際交流協会事務局(企画課企画統計班内)
☎ (93) 1118

Toshokan Net としょかんわっと

富里市立図書館 ☎ (90) 4646
(午前9時30分～午後5時15分)
https://www.library.tomisato.chiba.jp/

図書館カレンダー

開館時間…午前9時30分～午後6時
※金曜日は午後7時まで
☐…休館日 ★…映画会
◆…おはなし会 ●…親子おはなし会

日	月	火	水	木	金	土
						1 ◆
2	3	4	5 ★	6	7	8 ◆
9	10	11	12 ●	13	14	15 ◆
16	17	18	19 ★	20	21	22 ◆
23	24	25	26	27	28	29 ◆
30						

おはなし会

毎週土曜日午後2時から「おはなしのへや」で絵本や昔話を楽しむ会を行っています。(20分程度・4歳くらいから小学生)
こわ～い話や笑っちゃう話などとおきのおもしろいお話をたくさんよいしてお待ちしています!

親子おはなし会

毎月第2水曜日、午前10時から30分程度、図書館ボランティア「もりのなか」による乳幼児対象のわらべ歌を中心とした、おはなし会を行っています。親子で一緒に楽しみましょう。

返却期限を守りましょう

図書・雑誌・視聴覚資料の貸出期間は2週間です。現在お手元にある資料の返却期限は過ぎていませんか? 図書館の資料は市民の大切な財産です。

4月の映画会

■場所 図書館2階AVホール
■定員 各回とも先着80人

日時	内容
5日(水) 午後3時～	一命 2011年公開【126分】 出演 市川海老蔵、瑛太、満島ひかり、役所広司 ほか
19日(水) 午後3時～	明日へのチケット 2005年公開【110分】 監督 エルマンノ・オルミ、アッバス・キアロスタミ、ケン・ローチ 出演 カルロ・デッレ・ピアーネ ほか

※いずれも入場は先着順で、定員を超えた場合は入場を制限します。また、内容についてはやむを得ず変更することがあります。

家庭教育学級で一緒に学びませんか

小・中学校、市立幼稚園に家庭教育学級を開設しています。
同じ年頃の子どもを持つ保護者が集まり、「子育てに必要な心構えを学ぶ」、「子育てについての悩みごとや心配ごとを話し合う」、「体験学習を通じて親子で触れ合う」、時には「我が子や自分を見つめ直す場」です。一人で悩まず、みんなで子育てしていきましょう。学校などを通じてチラシを配布しています。詳しくは、問い合わせてください。
☎生涯学習課社会教育班 ☎ (93) 7641

とみさとザ・ワールド・キッズ 講師・運営委員の募集

とみさとザ・ワールド・キッズは、保護者をはじめ地域の人たちが中心となって運営する、小学生を対象とした英会話体験活動です。
子どもたちと一緒にこの活動を行う外国人講師と運営委員を募集しています。年12回程度の活動で、「見る・聞く・話す」の体験・交流などを通じて、楽しみながら英語を学んでいきます。詳しくは、問い合わせください。
Dear teachers: Could you help English events in our city?
Please contact the following number if you are interested in.
☎生涯学習課社会教育班 ☎ (93) 7641

「こども110番の家」協力者の募集

子どもたちが犯罪に巻き込まれそうになった時、また急病や怪我などで困った時に、安心して立ち寄れる場所を「こども110番の家」といいます。
この活動は市PTA連絡協議会が主体となって活動しており、協力していただける家庭や地域企業を募集しています。お子さんの有無は問いません。地域で子どもたちを見守りましょう。
☎生涯学習課社会教育班 ☎ (93) 7641



4月の富里市

● April 2017

1 土
2 日
3 月 久能獅子舞 (久能駒形神社)
4 火
5 水 高松湯立て (高松香取神社)
6 木 春の全国交通安全運動～15日 (P.8) 春の全国交通安全運動キャンペーン (P.8)
7 金
8 土
9 日 市民課一部証明休日交付 (P.14)
10 月 狂犬病集合予防注射～16日 (P.7) 交通事故死ゼロを目指す日 (P.8)
11 火
12 水 メカラウロコセミナー vol.1 補助金申請書の書き方 (P.5)
13 木
14 金
15 土
16 日 普通救命講習会 (P.11)
17 月
18 火
19 水
20 木
21 金
22 土
23 日 市民課一部証明休日交付 (P.14) 市ダブルステニス大会 (P.10) 市税休日納付相談 (P.14)
24 月
25 火
26 水
27 木
28 金
29 土 ★昭和の日
30 日

【今月の定例相談】

相談名	日 時	場 所	問合先
法律相談 (事前に予約※)	10日(月)、17日(月)、24日(月) 午後1時～4時 【係争中のものを除く】	市役所分庁舎1階会議室 ※10日のみ、分庁舎2階小会議室	社会福祉課 ☎(93)4192
家庭児童相談 (電話での相談も可)	月～金曜日 午前9時～午後4時	保健センター (すこやかセンター内) 1階子育て支援課	家庭児童相談室 ☎(93)4498
教育相談	火～金曜日 午前9時30分～午後3時	市立図書館2階 ふれあい教室	ふれあい教室 ☎(91)6600
消費生活相談	月～金曜日 午前9時30分～午後4時	市役所分庁舎2階 消費生活センター	消費生活センター ☎(93)5348
年金相談	20日(木) 午前10時～午後3時	市役所本庁舎 1階会議室	国保年金課 ☎(93)4085
心配ごと相談	4日(火)、11日(火)、18日(火) 午前10時～午後2時30分	福祉センター 2階相談室	社会福祉協議会 ☎(92)2451
人権・行政・心配 ごと合同相談	25日(火) 午前10時～午後2時30分	福祉センター 2階会議室	社会福祉協議会 ☎(92)2451
障がい者相談	7日(金) 午後1時～3時	市役所本庁舎 1階会議室	社会福祉課 ☎(93)4192
介護保険料の 納付相談	23日(日) 午前9時～午後4時	市役所1階 高齢者福祉課	高齢者福祉課 ☎(93)4980

○相談は無料で、秘密は厳守されます。相談は正午から午後1時を除きます。
※法律相談は毎月5日(閉庁日の場合は翌閉庁日)から予約を開始します。来庁のうへ、社会福祉課窓口で予約をしてください。

ドクターガイド

保険証をお持ちください

【一般急病診療】
成田市急病診療所(成田市赤坂)
☎(27)1116

夜間や休日の急な発熱やけがなどを診察し、応急処置をします。

【内科・小児科】

診療日…

○毎日 午後7時～10時45分

○日曜日・祝日

午前10時～午後4時45分

【外科】 診療日…日曜日・祝日
午前10時～午後4時45分

【歯科】

診療日…祝日・振替(日曜日を除く)
午前10時～午後4時45分

■電話で症状を知らせてください。症状によっては、他の医療機関を紹介します。

【小児初期急病診療(15歳まで)】
印旛市郡小児初期急病診療所
(佐倉市江原台・佐倉市健康管理センター内)
☎043(485)3355

○月～土曜日…

午後7時～翌朝5時45分

○日曜日・祝日…

午前9時～午後4時45分 /

午後7時～翌朝5時45分

こども急病電話相談

☎#8000

ダイヤル回線からは…

☎043(242)9939

看護師と小児科医が、電話で相談に応じます。

○毎日 午後7時～翌朝6時

- ダイヤルガイド
- 富里市役所(代) (93)1111
 - 富里市役所FAX(代) (93)9954
 - 日吉台出張所 (93)3050
 - 子育て支援センター (93)2800
 - 福祉センター (92)2301
 - すこやかセンター
○保健センター (93)4121
○市民活動サポートセンター (93)4123
 - クリーンセンター (93)4529
 - 水道事業所 (93)3340
 - 給食センター (93)2550
 - 中央公民館 (92)1211
 - 社会体育館 (92)1597
 - 市立図書館 (90)4646
 - 市消防本部・消防署(代) (92)1311
 - 市消防署北分署 (91)0119
 - 火災の問い合わせ (92)0101
 - 北部コミュニティセンター (93)3755
 - 中部ふれあいセンター (91)3363
 - 防災行政無線情報テレホンサービス
0120(114)994
 - 24時間健康・介護無料相談
【いきいきテレフォン】0120(963)112

●4月の健康カレンダー

★…保健センター
(すこやかセンター内)
◆…北部コミュニティセンター

日(曜日)	行 事	場 所	受付時間
3(月)	育児相談(要予約)	★	午後1時30分～2時30分
4(火)	1歳6か月児健診 (平成27年9月生まれ)	★	午後1時～1時30分
7(金)	3歳児健診 (平成25年10月生まれ)	★	午後1時～1時30分
11(火)	乳児健診 (平成28年11月生まれ)	★	午後1時～1時30分
28(金)	2歳児歯科検診 (平成27年2月～3月生まれ)	★	午後1時30分～2時30分

「声の広報」をお届けしています

市内に住所がある、視覚に障害がある人などを対象に、広報とみさとを録音した「声の広報」を配布しています。
詳しくは問い合わせてください。

■利用できる種類 CD ■費用 無料

問・申込先 社会福祉課障害福祉班
☎(93)4192 FAX(93)2215



今月の漏水当番 (敷地内で漏水したとき)

(株)中央設備 ☎(93)2375

市の人口と世帯

平成29年2月28日現在

人口	50,047人 (-53)
男	25,514人 (-34)
女	24,533人 (-19)
世帯	22,410世帯 (-15)

※()は前月比

市政へのご意見・ご提案は…

公共施設に設置されている「市長への手紙」のほか、ファクシミリまたは電子メールでも受け付けています。

【FAX】0476(93)9954
【メールアドレス】
goiken@city.tomisato.lg.jp

市公式ホームページもご覧ください

市からのお知らせのほか、広報のバックナンバーなど、さまざまな情報を掲載していますのでぜひご覧ください。

【市公式ホームページアドレス】
http://www.city.tomisato.lg.jp/

まちを好きになるアプリ「マチイロ」 でも広報紙が読めます

右のQRコードでダウンロードできます。
詳しくはマチイロホームページをご覧ください。



QRコード

【マチイロホームページアドレス】
http://machiuro.town

市民活動

目頃の活動に、感謝の意を表して 平成28年度 市民活動感謝状贈呈式



2月18日、中央公民館を会場で「平成28年度富里市市民活動感謝状贈呈式」が開催され、市内で市民活動を実践している団体や個人に感謝の意を表し、2団体と7人に感謝状が贈呈されました。
式典では、受賞者の皆さんに温かい拍手が送られました。

受賞団体・受賞者の取り組みについて、次月から順次、広報とみさとに掲載する予定です。



受賞団体・受賞者 (写真左から・中央は市長)

団体 街角花いっぱいボランティアグループ、日吉台小学校さわやか活動リサイクル

個人 上村 豊、鳴海 進、福田 亮、小幡 健二郎、石川 龍治、大木 壽子、長徳 實義
<順不同・敬称略>

第34回富里スイカロードレース大会 ボランティアスタッフ募集



6月25日(日)に開催される毎年恒例の富里スイカロードレース大会に、お揃いの大会Tシャツを着てボランティアスタッフとして参加してみませんか?詳しくは問い合わせください。

富里スイカロードレース大会実行委員会事務局
(生涯学習課スポーツ振興室内) ☎(93) 1145

子育て

子どもたちが安全で快適に過ごせる場所 こども館「葉山キッズ・ランド」

葉山キッズ・ランドは、子育てに関わる全ての方が、集い、学び、相談の場として利用できる場所です。天井が高く開放的で、木のぬくもりが感じられる室内は、子どもたちが安全で快適に過ごせる空間です。暖かい陽がさす南側には葉山公園があり、遊具や砂場で遊ぶこともできます。

キッズ・ランド内では、すでに開設の「子育て支援センター事業」、「一時保育事業」に加え、4月から「放課後児童健全育成事業(学童クラブ)」を開始しました。また、「ファミリーサポートセンター事業」や「子ども子育てコンシェルジュ事業」も館内で運営を行っています。身近な子育て支援拠点として、お気軽にご利用ください。



- 葉山キッズランド ☎(93) 2800
- ファミリーサポートセンター ☎(92) 2452

スポーツ

総合型地域スポーツクラブ 小学生を対象に野球教室を開催



2月18日、中央公園野球場で総合型地域スポーツクラブ「富里南桜クラブ」が主催する、小学生を対象にした野球教室が開催されました。

当日は40人の小学生が参加し、富里市役所野球部部員が講師として野球少年たちを個別指導。キャッチボール、バッティングなどの基礎練習や各ポジションに分かれてアドバイスを受けました。

少年たちは、真剣な眼差しで指導・アドバイスを受けていました。



スポーツ 第37回市柔・剣道大会 富里勢、個人・団体と健闘

2月26日、社会体育館を会場に「第37回富里市柔・剣道大会」の剣道の部が開催されました。大会には近隣の市町から小・中学生合わせて53チーム、318人が出場し、会場内は掛け声「気合い」や竹刀で打合う音、応援の拍手で包まれました。市内から出場した団体・個人戦の主な結果は、次のとおりです。



- 団体戦**
- 小学生の部
 - 第3位 富士スポーツ少年団A
- 個人戦**
- 小学生低学年の部
 - 第3位 小林 由乃 (富士スポーツ少年団)
 - 小学生女子の部
 - 準優勝 川瀬 美桜 (富士スポーツ少年団)
 - 小学生男子の部
 - 第3位 川瀬 武 (富士スポーツ少年団)
- △敬称略▽

納期内納付にご協力ください

今月の納期 5月1日(月)

固定資産税・都市計画税(第1期)

- 納付には便利な「口座振替」をご利用ください。
- コンビニやペイジー、クレジットカードでも納付できます。(後期高齢者医療保険料、介護保険料は除く)
- 日吉台出張所でも納付できます。

市民課一部証明交付

毎月第2・4日曜日に市民課で扱う一部証明を交付しています。

日時

4月9日(日)、23日(日)
午前8時30分～午後5時15分

場所 市民課(左図①)

取り扱う証明

住民票の写し、印鑑登録証明書(印鑑登録証が必要)
※住民票の写しは、本人及び世帯員以外の人には交付できません。申請には運転免許証などの本人確認が必要です。

市民課市民班
☎(93) 4086

市税休日納付相談

日時

4月23日(日)
午前9時～午後4時

場所 国保年金課(左図②)

納付相談などの対象

市・県民税、固定資産・都市計画税、軽自動車税、国民健康保険税

問い合わせ先

納税課納税班
☎(93) 0433

国保年金課国保税班
☎(93) 4084

