

スマホで広報が読める！
自分に合わせた情報が届く！



マチイロ

マチを好きになるアプリ



<http://machiiro.town>



発行●富里市 編集●富里市総務部秘書広報課 〒286-0292 千葉県富里市七栄 652 番地 1 TEL●0476 (93) 1111 (代) FAX●0476 (93) 9954 発行日●1月1日(毎月2回発行)
●富里市ホームページアドレス <http://www.city.tomisato.lg.jp/> ●電子メールアドレス info@city.tomisato.lg.jp

とみさとプラザ —その1—

競走馬のふるさと富里 馬とのふれあいデー



平成28年10月29日、新木戸大銀杏公園を会場に、競走馬のふるさと富里「馬とのふれあいデー」が開催されました。

爽やかな秋空の下、乗馬体験コーナーでは子どもたちがサラブレッドや可愛いポニーと笑顔いっぱいであれ合っていました。



また、馬術の演技鑑賞では、普段見ることのない人馬一体となった演技を皆さんに見てもらったほか、馬に関するパネル展、馬のお面をつけて走る「子どもかけっこ」や、市内商店会などの出店で会場は大いに賑わいました。



新年あけましておめでとう
ございます。市民の皆さまに
おかれましては穏やかな新春
をお迎えのこととお慶び申し
上げます。
また、日頃から市政に対し
まして、温かいご支援とご協
力を賜り、誠にありがとうございます。
させていただきます。



平成29年 年頭所感

さて、昨年は3月に策定し
ました「後期基本計画」や
平成27年10月に策定しました
「富里市まち・ひと・しごと
創生総合戦略」に掲げる各種
施策を加速させ、持続可能な
まちづくりの実現に向けて着
実に前進した1年であったと
思います。

また、子育て支援の充実
に向け、待機児童の解消と就学
前児童の幼児期の教育・地域
の子育て支援の充実を図るた
め、建設を進めてまいりまし
た「富里市こども館」が完成
し、いよいよ2月1日に「葉
山キッズ・ランド」としてオー
ブンする運びとなりました。

また、近接する成田空港で
は、第3滑走路の整備を含む
更なる機能強化について、昨
年9月に行われました四者協
議会で確認書を締結し、成田
空港の機能強化に伴う環境整
備や周辺地域における地域振
興策などについての具体的検
討が進められているところ
です。

商業と観光の振興に向け、
昨年8月には、富里市商工会
が中心となって、富里市観光
協会が設立されたほか、旧岩
崎家末廣別邸を縁として災害
時相互応援協定を締結してい
る岩手県雫石町、高知県安芸
市などと「岩崎家ゆかりの地
広域文化観光協議会推進委員
会」を開催し、文化と産業・
観光における効果的な交流促
進を図っているところです。

さらに、道路網の充実に向
け、新橋・七栄間の市道01
007号線の拡幅整備、長年
の懸案であった都市計画道路
3・4・20号の事業に着手し
たところです。

私の4期目の任期も今年で
折り返しを迎えます。市民の
皆さんに約束をしました「自
立」と「継続」が未来をつく
る。笑顔あふれる富里を、次
の世代への思いを胸に、一
層の努力をしてまいります。
今後も市民の皆様の一
層のご理解とご協力をお願い
申し上げますとともに、ご健
勝とご多幸を心から祈念いた
しまして、年頭のごあいさつ
とさせていただきます。



平成28年11月24日、市と順天堂大学は、包括的な連携の
と相互に協力し、地域の課題解決と活性化、人材育成に寄与
することを目的として、包括連携協定を締結しました。
これまでも、ジョイント・スクール推進事業、特色ある学
校づくり推進事業、健康増進事業、とみさとスポーツ健康フェ
スタでの講師派遣、富里スィカロードレース大会でのボラン
ティア協力などの連携事業を実施してきました。
この度の協定により、これまでの友好関係を更に深め、相
互に協力し、豊かな地域創造を推進してまいります。

包括連携協定の内容
①教育・文化に関すること
②健康・福祉に関すること
③スポーツ振興に関すること
④産業振興に関すること
⑤人材育成に関すること
⑥その他この協定の目的を達
成するために必要と認めら
れる事項に関すること
なお、協定の目的を達成す
るための具体的な事業につ
いては個別に協議のうえ、今後
取り組んでいきます。

協定 豊かな地域創造の推進のため 順天堂大学と 包括連携協定を締結しました

納期内納付にご協力ください

今月の納期

1月31日(火)

市・県民税 (第4期)
国民健康保険税 (第7期)
後期高齢者医療保険料 (第7期)

- 納付には便利な「口座振替」をご利用ください。
- コンビニやペイジー、クレジットカードでも納付
できます。
(後期高齢者医療保険料、介護保険料は除く)
- 日吉台出張所でも納付できます。
- 1月22日(日)に「市税の休日納付相談」を行
います。

とみさとプラザ

—その2—

市文化祭児童生徒作品展 生活安全・交通安全啓発標語優秀作品展

平成28年11月17日、中央公民館で第49回市文化祭児童生徒作品展、平成28年度生活安全・交通安全啓発標語優秀作品展合同表彰式が開催されました。

第49回富里市文化祭児童生徒作品展

【優秀賞】

【図画の部】

- 原 鈴々美 (富里第一小1年)
- 今関 航也 (富里小2年)
- 齋藤 詢 (洗心小3年)
- 井上 梨緒 (日吉台小4年)
- 寺田 梓 (七栄小5年)
- 秋林 美沙 (富里南小6年)
- 玉木 風歌 (富里中1年)
- 神谷 華音 (富里中2年)
- 篠崎ひなの (富里中3年)

【書写の部】

- 渡邊 那緒 (富里南小1年)
- 野田紗有美 (富里小2年)
- 飯田 琴音 (七栄小3年)
- 鈴木 友菜 (浩養小4年)
- 渡邊 菜央 (七栄小5年)
- 小栗山美夢 (富里小6年)
- 渡邊 梨央 (富里中1年)
- 鈴木 貴良 (富里中2年)
- 緒方 桃 (富里中3年)

平成28年度生活安全・交通安全啓発標語作品展

【最優秀作品賞】

取り消せない その一言は 送信済み

【優秀作品賞】

- 高井 美奈 (富里北中2年)
- ヘルメットをかぶって 守ろう 自分の命
- 高根 光貴 (富里小6年)
- 飛び出しは 自分の命 捨てるだけ
- 下迫田貫太 (富里第一小6年)
- 危ないよ 立ちこぎ手ばなし 事故注意
- 小田 浩平 (富里南小6年)
- なれた道 ゆだんせずに 左右確認
- 鈴木 友菜 (浩養小4年)
- 赤信号 行くな渡るな 無視するな
- 小山瑛梨香 (洗心小6年)
- 飛び出すな 心の信号 赤にして
- 川村 千織 (日吉台小6年)
- 友だちと しゃべってよそみ 気をつける
- 鳴田 朱珠 (根本名小6年)
- 自転車は 車の仲間 忘れずに!
- 小林 晃汰 (七栄小6年)
- ラインでは 気持ちのライン つながらない
- 山口 優紀 (富里中3年)
- 歩きスマホ せまる危険に 気づかない
- 中村 莉樺 (富里南中3年)



青少年市青少年相談員連絡協議会主催 東京ウォークを実施しました

平成28年11月5日、第1回東京ウォークを実施しました。

現代は、地域社会でのつながりが薄くなり、大勢で遊ぶ、友人と語り合う、他人と協力し合うといった、多様な人間関係の中で社会性や対人関係能力を身に付ける機会が減っています。

この事業は、子どもが親元から離れて集団活動を行うことにより、社会性を育む機会を提供するために実施されました。



当日は市内の各地区から37人の児童が参加し、7班に分かれて行動しました。東京タワーを階段で上がり、レインボーブリッジを徒歩で横断するなど、他校の児童と協力して行動することにより、友情を深めました。



第16回熟練者全国空手道選手権大会 大谷章助さんが個人戦で優勝

平成28年11月5日、文京スポーツセンター<東京都文京区>を会場に、第16回熟練者全国空手道選手権大会が開催されました。

大会会場には全国各地からの強者が勢ぞろい。

大谷章助さん(日吉台6丁目)は、第12~14回大会で組手の部を3連覇、昨年の第15回大会は準優勝で惜しくも4連覇を逃しましたが、本年は見事に4度目の優勝をされました。

ますますの活躍が期待されます。



スポーツ 鯨チームが健闘 第15回近隣交流ソフトバレーボール大会

平成28年11月19日、社会体育館を会場に、近隣親善交流ソフトバレーボール大会が開催されました。市内外から21チームが参加して行われたこの大会では、コートで白熱した試合が展開されました。出場した選手たちの爽やかな汗とともに、会場は熱気に包まれていました。主な結果は次のとおりです。

フリーの部



- 優勝 卓球部 (酒々井町)
- 準優勝 鯨 (富里市)

160歳以上の部



- 優勝 鯨 (富里市)
- 準優勝 phoenix (八街市)

第60回千葉県更生保護大会 更生保護活動功労者表彰

平成28年11月17日、佐原文化会館<香取市佐原>で第60回県更生保護大会が開催され、この席上で次の皆さんが表彰されました。

法務大臣表彰

保護司 増田 功 (十倉) 石橋 猛朗 (日吉台1丁目)

関東地方保護司連盟会長表彰

保護司 大川原きみ子 (中沢)

千葉県保護観察所長表彰

保護司 鈴木 昭雄 (大和)

千葉県保護観察所長感謝状

更生保護女性会員 川俣 好子 (日吉台3丁目) 高津 信子 (七栄)

千葉県保護司会連合会長表彰

保護司 宮本 和子 (七栄)

千葉県更生保護女性会連盟会長表彰

更生保護女性会員 森 弘子 (日吉台5丁目) 室井美登利 (根本名)

<敬称略>

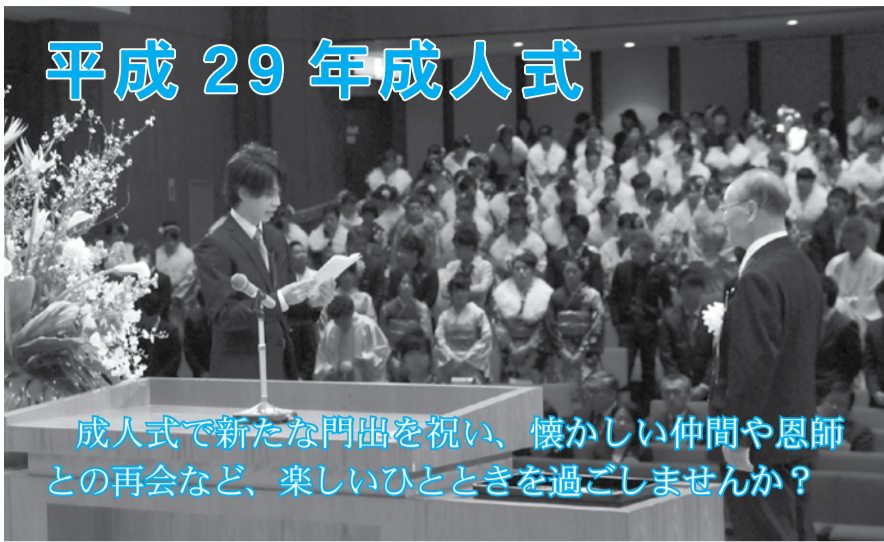

平成 29 年成人式

成人式で新たな門出を祝い、懐かしい仲間や恩師との再会など、楽しいひとときを過ごしませんか？

■日時 1月8日(日)
午前10時30分～
受付 午前10時～

■場所 中央公民館講堂
※中央公民館講堂は、飲食物の持込禁止です。飲食物を持ち込もうとしたときは主催者の判断により預かる場合があります。皆さんの成人式ですので、ご協力ください。

■対象 平成8年4月2日～平成9年4月1日生まれ

■その他
平成28年12月1日現在で、市に住民登録がある人には案内はがきを送付しています。なお、市に住民登録がない人でも出席できます。



☎ 生涯学習課社会教育班 ☎ (93) 7641

協働のまちづくり講座受け入れ団体紹介(9団体、50音順)

NPO 法人 NPO 富里のホタル	「ほたる舞うふるさとを次世代に」を活動理念に掲げ、蛍の自然発生を指標とした環境保全に取り組んでいます。草刈りや植樹・畔作りのほか、多様な動植物が息づく空間を活用し、蛍観賞会や体験型環境学習にも力を入れています。
NPO 法人 子供らと歩む親の会	障がい者が地域の中で安心して楽しく暮らしていけるよう支援しています。たけのこ掘りやいも掘り、バーベキューなど、親子で参加できるレクリエーションも実施しています。
NPO 法人 市民後見太陽	認知症、高齢者、知的・精神・発達障がい者、一人暮らしの人に対して、見守りや後見人活動を通じ、住み慣れた地域で、その人らしい生活が継続され安心して暮らせる地域づくりを目指しています。
NPO 法人 富里ピークルサービス	高齢者、障害者で公共交通機関を利用することが困難な人を支援するために国土交通省の認可を受けた会員制の「福祉有償運送事業」を行っています。
キャロットクラブ	認知症になっても安心して住めるまちを目指して活動しています。地域との「つながり」を持つために、高齢者をはじめ誰でも気軽に立ち寄れて元気になれる居場所づくりもしています。
サルビアの会	精神障がい者を持った家族が生き生きと暮らせるよう活動しています。ミニハイキングや講演会への参加もしています。
末廣倶楽部	富里初の国登録有形文化財「旧岩崎家末廣別邸」敷地内の整備・清掃・植物の保全を行い、一般公開を目指して活動しています。
スペシャルオリンピックス日本・千葉	知的発達障がいのある人に、スポーツを通して、地域参加と自立を目指す活動をしています。また、文化プログラムや競技会、各種イベントも実施しています。
富里にプレーパークをつくり隊	プレーパーク、またの名は「冒険遊び場」。富里の里山整備をしながら、子どもも大人もたくましく、のびのび遊べる拠点づくりをしています。

☎ 市民活動推進課市民協働推進班
☎ (93) 1117
✉ kyodo@city.tomisato.lg.jp
〒286-0292
(住所不要)

■応募資格
市内在住・在勤の18歳以上(平成11年4月1日以前に生まれた人)で、年5回程度の会議に出席できる人
ただし、市の審議会などの公募委員を2つ以上兼ねている人、市の職員または議員を除く

■募集人数 8人以内

■任期 4月1日～平成31年3月31日まで(2年間)

■報酬
▼委員長 1日9,100円
▼委員 1日7,600円

■申込み 1月20日(金)までに、申込書(※)に必要事項を記入し、「富里市の協働のまちづくりを推進するために必要だと思ふこと」を題名とする作文(任意様式で400字以内)を添えて次の方法で提出

○市民活動推進課窓口を持参
○電子メール
○郵送(20日の消印有効)
電子メールまたは郵送のときは、提出した旨を必ず電話で連絡してください。

※市民活動推進課、とみさと市民活動サポートセンター、日吉台出張所窓口で配布のほか、市ホームページからダウンロードできます。

■選考方法 書類選考

■選考結果 応募者全員に個別に通知

☎ 市民活動推進課市民協働推進班
☎ (93) 1117
✉ kyodo@city.tomisato.lg.jp
〒286-0292
(住所不要)

子ども議会を開催します

次世代を担う中学生が、富里市のことで日頃疑問に感じていることや考えていること、富里の将来について聞きたいことを質問・提案し、「ふるさと富里」に対する郷土愛を育成することを目的に開催します。



■日時 1月19日(木)
午後1時50分～4時10分

■場所 市役所本庁舎3階議場

■参加者 子ども議員21人
(市内3中学校の代表生徒)

■その他 当日は、誰でも傍聴できます。また、インターネット中継も行います。

☎ 議会事務局 ☎ (93) 6492

安心な消費生活のためのシンポジウム in 富里 PART 2 ～世代と地域を越えて消費者被害を防ごう～ 参加者募集

☎ 商工観光課商工振興班 ☎ (93) 4942

平成23年1月に、どうしたら消費者被害のない安全安心な富里市にできるかを考えるシンポジウムを開催してから5年が経過しました。今回はPART 2として、子どもから大人まで地域全体で消費者被害のない生活が送れるように、一緒に学ぶシンポジウムを開催します。

■日時 1月29日(日) 午後1時30分～3時30分
開場 午後1時

■場所 中央公民館講堂

■内容 ○市消費生活センターの相談状況について(相談事例など)
○パネルディスカッション
「被害防止のための見守りネットワークづくり」

■費用 無料 ■申込み 不要、直接会場へ

協働のまちづくり講座 やりがい見つける!見つける! 地域活動・ボランティア活動との 出会いセミナー

☎ 市民活動推進課 市民協働推進班
☎ (93) 1117
☎ (93) 9954
✉ kyodo@city.tomisato.lg.jp

地域活動やボランティアを始めた人(大学生も可)を対象に、社会貢献を行っている団体の話を聞き、活動を体験できるセミナーを開催します。

■申込み
1月31日(火)までに電話 FAXまたは電子メールにて ※FAXまたは電子メールの場合は、「協働のまちづくり講座」氏名、住所、電話番号を明記して送信し、送信した旨を電話で連絡してください。

■日時・場所・内容
▼1日目
2月8日(水)
午後2時～4時30分
中央公民館4階大会議室

○地域活動団体の内容説明
○気になる団体に直接質問

▼2日目
2月9日(木)～3月20日(月)のうち、受け入れ団体が指定する時間・場所

○個別に見学や体験

▼3日目
3月22日(水)
午後2時～4時
中央公民館4階大会議室

○参加者同士の見学や体験したことの情報交換など

■講師(1日目・3日目)
NPO法人ちば市民活動・市民事業サポートクラブ

■定員 30人

■費用 無料

協働のまちづくり推進委員会 委員を募集します

■応募資格
市内在住・在勤の18歳以上(平成11年4月1日以前に生まれた人)で、年5回程度の会議に出席できる人
ただし、市の審議会などの公募委員を2つ以上兼ねている人、市の職員または議員を除く

■募集人数 8人以内

■任期 4月1日～平成31年3月31日まで(2年間)

■報酬
▼委員長 1日9,100円
▼委員 1日7,600円

■申込み 1月20日(金)までに、申込書(※)に必要事項を記入し、「富里市の協働のまちづくりを推進するために必要だと思ふこと」を題名とする作文(任意様式で400字以内)を添えて次の方法で提出

○市民活動推進課窓口を持参
○電子メール
○郵送(20日の消印有効)
電子メールまたは郵送のときは、提出した旨を必ず電話で連絡してください。

※市民活動推進課、とみさと市民活動サポートセンター、日吉台出張所窓口で配布のほか、市ホームページからダウンロードできます。

■選考方法 書類選考

■選考結果 応募者全員に個別に通知

☎ 市民活動推進課市民協働推進班
☎ (93) 1117
✉ kyodo@city.tomisato.lg.jp
〒286-0292
(住所不要)

所得税、市・県民税の主な改正

給与所得控除の見直し

給与所得控除の上限が、次の表のとおり段階的に引き下げられます。

所得税対象年	25～27	28	29～
市・県民税対象年度	26～28	29	30～
上限額が適用される給与収入	1,500万円	1,200万円	1,000万円
給与所得控除の上限額	245万円	230万円	220万円

日本国外に居住する親族に係る扶養控除等の書類の添付等義務化
日本国外に居住する親族（国外居住親族）に係る扶養控除などの適正化の観点から、所得税の確定申告や個人住民税の申告などにおいて、国外居住親族に係る扶養控除・配偶者控除・配偶者特別控除・障害者控除（16歳未満の扶養親族含む）の適用を受ける人は、①と②の添付または提示が必要になります。
なお、給与・公的年金などの源泉徴収や、給与などの年末調整の際に源泉徴収義務者に提出または提示済みのときは、確定申告書、市・県民税申告書への添付または提示の必要はありません。

①親族関係書類

次のいずれかの書類で、国外居住親族が納税者の親族であることを証明するためのものです。

▼納税者の国外居住親族が日本人の場合
戸籍の附表の写し、または国・県・市区町村が発行した書類と国外居住親族の旅券の写し

▼納税者の国外居住親族が外国人の場合
外国政府または外国の地方公共団体が発行した書類で国外居住親族の氏名、生年月日、住所などの記載があるもの

②送金関係書類
次のいずれかの書類で、納税者がその年に国外居住親族の生活費や教育費に充てるために支払ったことを証明するためのものです。
○金融機関の書類またはその写しで、その金融機関が行う為替取引により、納税者から国外居住親族に支払ったことを明らかにする書類（送金依頼書など）
○クレジットカードの発行会社が発行した書類またはその写しで、納税者のクレジットカードを国外居住親族が使用して商品などを購入したことを明らかにする書類（クレジットカード利用明細書など）

社会保険料控除用納付済通知書などの送付

平成28年中に支払った国民健康保険税、後期高齢者医療保険料、介護保険料、国民年金保険料が社会保険料控除として所得から控除できます。

各関係機関から次の納付済通知書などが送付されますので、申告時に利用してください。
▼国民健康保険税納付済通知書
▼後期高齢者医療保険料納付額確認書

▼介護保険料納付額確認書
市から1月下旬に発送します。これらの書類がなくても支払い額を領収証書で確認し、申告することができます。

▼国民年金保険料の納付証明書
平成28年10月1日以降、初めて納付した人に日本年金機構から、2月上旬に送付されます。年金保険料で、社会保険料控除を受けるときは、申告時に証明書や領収証書の添付などが義務付けられています。

問い合わせ先

- 国民健康保険税について：納税課管理班 ☎(93) 0434
- 国民年金課国民保稅班 ☎(93) 4084
- 後期高齢者医療保険料について：国保年金課高齢者医療年金班 ☎(93) 4085
- 介護保険料について：高齢者福祉課介護保険班 ☎(93) 4980
- 国民年金保険料について：日本年金機構ナビダイヤル ☎0570(003)004 (月)金曜日の午前9時～午後7時
- 第2土曜日は午前9時～午後5時

おむつの医療費控除

おむね6か月以上寝たきりの状態にあると認められ、治療上おむつ使用が必要な人は、おむつ代が医療費控除の対象になります。

おむつ代で医療費控除を受けるときは
次の書類を用意して確定申告をしてください。

○おむつ代の領収書
○おむつ使用証明書（医師が発行します。なお、様式は市高齢者福祉課窓口でも配布しています。）

2年目以降の人は
おむつ使用証明書の代わりに『おむつ代に係る医療費控除の申告に関する確認書（以下、「確認書」）を高齢者福祉課窓口で交付しています。対象
次の全ての要件を満たす人
○介護保険の要介護認定を受けている人

○『障害高齢者の日常生活自立度（寝たきり度）』の記載がB1、B2、C1、C2のいずれかの人
○『尿失禁の可能性』の記載が『あり』の人
○主治医意見書が、平成28年または、平成27年（※）に作成されている人
※要介護認定の有効期間が13か月以上の場合に限る

●注意事項 確認書の交付を受けられないときは、おむつ使用証明書を添付して確定申告をしてください。
●高齢者福祉課介護認定班 ☎(93) 4980

要介護認定を受けている高齢者に「障害者控除対象者認定書」を発行します

●申請先 高齢者福祉課高齢者施策推進室 ☎(93) 4981

市では、要介護認定を受けている人で、一定の判定基準に該当する人に対し、申請により『障害者控除対象者認定書』を発行しています。

この認定書を市・県民税や所得税の申告時に提出すると、身体障害者手帳などを持っている人と同様に障害者控除を受けることができます。

なお、要介護認定を受けている人の全てが該当するわけではありませんので、詳しくは問い合わせてください。

- 対象 次の要件を全て満たす人
- 平成28年12月31日時点で、65歳以上の人
- 要介護認定を受けている人（要介護1～5）で、次の表1または表2の判定基準により、それぞれの「ランク」に該当する人
- 申請方法 次のものを持参し、直接窓口へ
印鑑、介護保険被保険者証

表1 障害高齢者の日常生活自立度に基づく判定基準

認定区分	障害事由	ランク	判定基準
特別障害者	身体障害者（1・2級）に準ずる	C2	日常生活活動の食事、排せつ、着替えのいずれにおいても介護者の援助を全面的に必要とし、自力で寝返りをうつことなく、ベッド上で常時寝ている
		C1	ベッド上で常時寝ているが、自力で寝返りをうち体位を変えることができる
		B2	生活の大半をベッド上で過ごし、車いすの移乗や、食事または排せつなどについても介助者の援助を要する
		B1	生活の大半をベッド上で過ごす、自力で座位を保ち車いすに移乗し、食事または排せつはベッドから離れて行うことができる
障害者	身体障害者（3～6級）に準ずる	A2	寝たり起きたりの状態にはあるもののベッドから離れている時間の方が長い、介護者がいてもまれにしか外出しない
		A1	寝たり起きたりはしているものの食事、排せつ、着替え時はもとより、ベッドから離れている時間が長く、介護者がいればその介助のもと、比較的多く外出する

表2 認知症高齢者の日常生活自立度に基づく判定基準

認定区分	障害事由	ランク	判定基準
特別障害者	知的障害者（重度・最重度）に準ずる	M	著しい精神症状や問題行動あるいは重篤な身体疾患が見られ、専門医療を必要とする
		IV	日常生活に支障を来すような症状・行動や意思疎通の困難さが頻繁に見られ、常に介護を必要とする
		III b	夜間を中心として、日常生活に支障を来すような症状・行動や意思疎通の困難さがときどき見られ、介護を必要とする
		III a	日中を中心として、日常生活に支障を来すような症状・行動や意思疎通の困難さがときどき見られ、介護を必要とする
障害者	知的障害者（軽度・中度）に準ずる	II b	家庭内でも、日常生活に支障を来すような症状・行動や意思疎通の困難さが多少見られても、誰かが注意していれば自立できる
		II a	家庭外で、日常生活に支障を来すような症状・行動や意思疎通の困難さが多少見られても、誰かが注意していれば自立できる

新成人の皆さん、 国民年金の加入 手続きを忘れずに

国民年金は、年をとったときやいざというときの生活を、現役世代みんなで支えようという考えで作られた仕組みです。

国民年金のポイント

- **将来の大きな支えになります**
国民年金は20～60歳までの人が加入し、保険料を納める制度です。年金の給付は生涯にわたって保障されます。
- **老後のためだけのものではありません**
国民年金には、老齢年金のほか障害年金や遺族年金もあります。障害年金は、病気や事故で障害が残ったときに遺族年金は、加入者が死亡した場合、生計を維持されていた遺族が受け取れます。

所得が一定額以下の場合に、 特例・猶予制度があります

- **学生納付特例制度**
本人の所得が一定額以下の場合、国民年金保険料の納付が猶予されます。
対象となる学生は、学校教育法に規定する大学、専修学校などに在学の人です。
- **納付猶予制度**
学生でない50歳未満の人で、本人と配偶者の所得が一定額以下の場合に、国民年金保険料の納付が猶予されます。

問い合わせ先

- **国民年金課 高齢者医療年金班**
☎ (93) 4085
- **鼻張年金事務所**
☎ 043(212) 8621

ごみの減量化、 資源化にご協力を

現在、市のごみ処理量は計画を上回って増えており、ごみの減量が急務となっております。

生活をしている限り、必ずごみは発生しますが、その処理はリサイクルするなど工夫ができます。

- **市のごみ処理経費の削減と、限りある資源の有効活用にご協力をお願いします。**
- **家庭のできるごみの減量化**
買い物にはマイバッグを持ち、レジ袋を減らす
- **冷蔵庫の在庫をチェックし、買すぎない**
- **食べ残さないように、料理を作りすぎない**
- **生ごみの水切りをする**
- **パッケージジッパー(菓子やティッシュペーパーの箱など)のリサイクルを進める**
- **市が行っているごみ減量化の取り組み**
- **資源回収団体(区、自治会、子ども会、PTAなど)に、資源物の回収量に応じて奨励金を交付**
- **資源ごみ・小型家電の拠点回収を年4回実施**
- **ごみの減量・リサイクル活動に積極的に取り組んでいる店舗を認定**
- **生ごみ堆肥化容器などの購入費用の一部を助成**

問い合わせ先

- **ごみ処理に関すること...**
クリーンセンター
☎ (93) 4529
- **リサイクルに関すること...**
環境課リサイクル推進班
☎ (93) 4946

クリーンセンター 直接搬入時の住所確認

平成29年1月から、クリーンセンターへごみを直接搬入するときは、**顔写真付きの身分証明書を提示していただくことになりました。**

市のクリーンセンターは、市内で発生した一般廃棄物の中間処理施設です。

市外からの廃棄物の搬入を防止するため、搬入する方の住所や、廃棄物が発生した場所の確認作業を強化します。

クリーンセンターへ直接搬入するときは、顔写真が付いた身分証明書を提示して、提示してください。

顔写真付き身分証明書の種類

- **運転免許証**
- **住民基本台帳カード**
- **個人番号カード など**
- **身分証明書の提示は**
自動車での搬入だけでなく、オートバイや徒歩で搬入する人も身分証明書の提示をお願いします。

なお、顔写真付き身分証明書を保持していない人は、クリーンセンターに問い合わせてください。



☎ クリーンセンター
☎ (93) 4529

「住民基本台帳の一部の写し」の閲覧に関する公表

住民基本台帳法の規定に基づき、住民基本台帳の一部の写しの閲覧状況を公表します。

☎ 市民課市民班 ☎ (93) 4086

- 閲覧の請求と申出ができるのは、次のとおりです。
- 国または地方公共団体の機関で、法令で定める事務の遂行のために必要なとき
 - 統計調査、世論調査、学術研究その他の調査研究のうち、総務大臣が定める基準に照らして公益性が高いと認められるとき
 - 公共的団体が行う地域住民の福祉の向上に寄与する活動のうち、公益性が高いと認められるとき
 - 営利以外の目的で行う居住関係の確認のうち、訴訟の提起その他特別の事情による居住関係の確認として市長が定めるとき

住民基本台帳の一部の写しの閲覧に関する公表【平成27年11月1日～平成28年10月31日】

No.	請求機関・申出者の名称、氏名	請求事由・利用目的の概要	閲覧年月日	閲覧に係る住民の範囲
1	(株)マーケティング・リサーチ・サービス 代表取締役 永井孝由 (委託者 県総合企画部報道広報課)	第51回県政に関する世論調査	平成27年 11月10日	20歳以上の男女 根木名・日吉台4丁目地区 32人
2	(社)中央調査社 会長 西澤豊 (委託者 (株)野村総合研究所)	テレビ視聴に関する調査	平成27年 11月18日	16歳以上の男女 立沢新田地区 14人
3	(株)日本リサーチセンター 調査部 部長 中村美生 (委託者 日本銀行情報サービス局)	生活意識に関するアンケート調査	平成27年 12月3日	20歳以上 15人
4	(株)ビデオリサーチ 代表取締役社長 秋山創一 (委託者 日本たばこ産業(株))	全国たばこ喫煙者率調査	平成27年 12月16日	男女 七栄地区 20人
5	(社)新情報センター 事務局長 平谷伸次 (委託者 総務省統計局)	家計消費状況調査	平成28年 1月28日	16歳以上の男女 御料地区 26人、十倉地区 74人
6	(株)日本リサーチセンター 調査部 部長 中村美生 (委託者 金融広報中央委員会)	家計の金融行動に関する世論調査	平成28年 3月23日	20歳以上の男女 根木名地区 16人
7	毎日新聞社 代表取締役社長 朝比奈豊	第70回読書世論調査	平成28年 5月17日	16歳以上の男女 七栄地区 12人
8	(株)日本リサーチセンター 調査部 部長 中村美生 (委託者 日本銀行情報サービス局)	生活意識に関するアンケート調査	平成28年 5月24日	20歳以上の男女 七栄地区 15人
9	(社)新情報センター 事務局長 平谷伸次 (委託者 総務省統計局)	家計消費状況調査	平成28年 5月26日	16歳以上の男女 十倉地区 50人
10	(株)エスピー研 代表取締役社長 安良岡洋介 (委託者 千葉県総合企画部報道広報課)	第52回県政に関する世論調査	平成28年 8月18日	18歳以上の男女 新橋地区 16人、十倉地区 16人
11	(社)中央調査社 会長 大空真生 (委託者 NHK放送文化研究所世論調査部)	2016年10月東京オリンピック・パラリンピックに関する世論調査	平成28年 8月31日	20歳以上の男女 七栄地区 12人

ゆめ・きぼう・よろこび

子育てネット

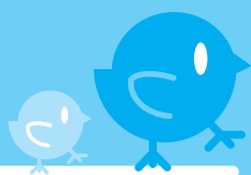

子育て支援センター ☎ (93) 2800

■子育て支援センターからのお知らせ

2月1日(水)からこども館「葉山キッズ・ランド」に移転するため、準備期間として27日(金)～31日(火)は休館します。

■センター室開放 (申込み不要)

対象	日時
0歳・妊婦	4・11・18・25日(水) 午後1時30分～3時30分
1・2歳	10・17日(火) 午前9時～11時30分
0～5歳	5・12・19・26日(木) 午後2時～3時30分
	6・13日(金) 午前9時～11時30分
	10・17・24日(火) 午後2時～3時30分
3～5歳	5・12・26日(木) 午前9時～11時30分
双子または三つ子	18日(水) 午前9時～11時30分

■園庭開放 (申込み不要)

対象	日時
1・2歳	10・17日(火) 午前10時45分～11時15分
0～5歳	6・13日(金) 午前10時45分～11時15分
3～5歳	5・12・19・26日(木) 午前10時45分～11時15分
双子または三つ子	18日(水) 午前10時45分～11時15分

■育児相談 (来園・電話相談)

日時	対象など
○毎週月曜日 午前10時～正午	対象…就学前の子どもと保護者
○毎週金曜日 午後2時～4時	申込み…来園相談のみ電話予約

■サークル支援

日時	対象など
11日(水)午前9時～11時30分	対象…就学前の子どもと保護者 申込み…電話予約

■親子お話し会 (申込み不要)

日時	対象など
11日(水)午後3時～3時30分	対象…0歳児と保護者
19日(木)午前11時～11時30分	対象…3～5歳児と保護者

■身体測定 (申込み不要) ※センター室開放時に実施

日時	対象など
17日(火)、18日(水)、19日(木)	対象…就学前の子ども

■移動支援 (現地集合・申込み不要)

場所・日時	対象など
北部コミュニティセンター(2階) 20日(金)午前10時～11時30分	対象…市内北部地域在住の未就学児と保護者 その他…親子お話し会も開催

■子育て講座

内容・日時・場所	対象など
ムーブメント教室 日時…24日(火) 午前10時～11時30分 場所…葉山保育園遊戯室 内容…ムーブメントを取り入れた親子遊び	対象…1歳以上の子どもと保護者 定員…25組 持ち物…飲み物、汗拭きタオル 申込み…4日(水)午前9時～電話

こひつじ保育園 ☎ (93) 1048

■子育て交流の場「さろんバンビ」

日時	対象など
7日(土) 午前9時30分～11時 ホールをサークル活動などに活用できます。	対象…未就園の子どもと保護者 定員…15組 持ち物…上履き、飲み物、帽子 申込み…前日までに電話

■保育園開放 子育てひろば「バンビ」

日時	対象など
11・25日(水) 午前9時30分～11時	対象…未就園の子どもと保護者 定員…15組 持ち物…上履き、飲み物、帽子 申込み…前日までに電話

■子育て相談

日時	申込みなど
来園相談 毎週水曜日 午後1時～3時	申込み…電話予約
電話相談「テレフォンバンビ」 月～金曜日 午後1時～3時	相談専用ダイヤル(匿名可)… ☎0120(765)767

富里保育園 ☎ (93) 0155

■保育園開放 子育てサークル「おやこの森」

日時	対象など
10・24日(火) 午前9時30分～11時	対象…未就園の子どもと保護者 定員…15組 持ち物…上履き、飲み物、帽子 申込み…前日までに電話

■子育て交流の場「にこにこサロン」

日時	対象など
17日(火) 午前9時30分～11時	対象…未就園の子どもと保護者 定員…15組 保護者同士が交流できる場所を提供します。 持ち物…上履き、飲み物、帽子 申込み…前日までに電話

■保育園体験「つくしんぼ広場」

日時	対象など
随時実施 午前9時30分～正午	対象…未就園の子どもと保護者、または妊婦 定員…各年齢2組 申込み…希望日の1週間前までに電話

■子育て相談「キッズテレフォン」

日時	電話番号
月～金曜日 午前10時～午後3時	相談専用ダイヤル(匿名可)… ☎0120(733)525

青空保育園 ☎ (91) 6151

■保育園開放 子育て支援「どんぐりクラブ」

日時	対象など
10日(火)、12日(木)、17日(火)、 19日(木)、24日(火)、26日(木) 午前8時～11時 ※身体測定は10日、12日に実施	対象…就園前の子どもと保護者 定員…10組 持ち物…上履き、飲み物、帽子 申込み…前日までに電話

児童館(若草児童館) ☎ (93) 8226

■ちびっこ集まれ「ミルクールーム」

場所・日程・テーマ	時間など
若草児童館 12日(木) えのぐ遊び 19日(木) わくわく体操 26日(木) たこあげ	手遊びや親子体操、季節の工作をしたり、紙芝居や絵本を見たりして一緒に楽しく遊ばせませんか。 時間…午前10時15分～11時30分 対象…就学前の子どもと保護者 費用…年間利用料1人1,000円 (年間保険料・材料費など) ※初回無料
北部コミュニティセンター 16日(月) えのぐ遊び 23日(月) 宝さがし	持ち物…上履き、飲み物、帽子、タオル 申込み…初回のみ前日までに電話
日吉台第7公園 ※雨天中止 20日(金) たこあげ 27日(金) 節分の工作	

■乳幼児の親子と中高大学生の皆さんの出会い・ふれあい・交流の広場

日時など	費用など
21日(土) 簡単恵方巻き作り ○乳幼児親子(8組) 午前10時15分～11時30分 ○中高大学生(10人) 午前9時30分～正午	費用…○会員 子ども1人300円(材料費) ○会員外 子ども1人400円(材料費) 持ち物…上履き、飲み物、マスク、三角巾、エプロン、手拭タオル 申込み…18日(水)までに電話

■赤ちゃん集まれ「ミルクィーガーデン」

日時・テーマ	対象など
18日(水) 冬の飾り作り 25日(水) ミルキーカフェ 『おもちゃの遊び方』 午前10時15分～11時30分	対象…おおむね生後3か月～2歳の子どもと保護者 費用…年間利用料1人1,000円 (年間保険料・材料費など) ※初回無料 持ち物…上履き、飲み物、帽子、タオル、着替え 申込み…初回のみ前日までに電話

■わかさ広場～自分だけのオカリナを作って吹いてみよう!～

日時・内容	対象など
2月4日(土) 午前10時～11時30分 オカリナに絵付けをして吹きます。 色々な楽器の体験ができます。 動きやすい服装で参加してください。	対象・定員…小学生10人 費用…1人500円(オカリナ代) 持ち物…上履き、飲み物、ハンドタオル 申込み…1月30日(月)までに電話 その他…若草児童館駐車場を必ず利用ください。

富里幼稚園 ☎ (93) 2387

■幼稚園開放「コアラクラブ」

日時・内容	対象など
17日(水) 午前9時30分～11時 親子であそぼう! 簡単な工作・園庭遊び・軽い運動 遊びをします。	対象…3歳以上の未就園の子どもと保護者 定員…15組 費用…保険料1人100円 持ち物…上履き、飲み物、帽子 申込み…1月11日(水)午前9時30分～ 午後4時までに電話

健康・生きがい・支え合い

地域のふくし

健康ちょきん体操



とみさと健康ちょきん体操は、重りを手足につけ、歌を歌いながらゆっくりと動かす健康体操です。

おおむね10人以上が集まれば出張します。現在、次の地域で行われています。皆さんの地域でもちょきん体操を行い、健康維持に取り組んでみませんか？

開催地区…日吉台地区、緑ヶ丘地区、立沢台地区、新中沢地区、東立沢地区
※各地区の開催日程については問い合わせてください。

費用…無料

☎高齢者福祉課地域包括支援センター
☎(93) 4981

キャロットカフェ

認知症になっても安心して暮らすまちづくりを目指し、一緒に楽しく過ごしませんか？

日時…1月15日(日)

場所…成田富里徳洲会病院
<日吉台1丁目>

対象…どなたでも参加できます。

☎キャロットカフェ 平川
☎080(5456)2796
(午後7時30分以降)

デイケアクラブ

精神疾患や精神の障がいで悩みをもつ人の社会参加を目的とした集団活動を月に1回行っています。

日時…1月20日(金)

午後1時30分～3時

場所…福祉センター2階娯楽室

内容…新年会

対象…18歳以上で、精神科などに定期的に通院している人

費用…無料

☎・申込先 社会福祉課障害福祉班
☎(93) 4192

あい愛オレンジカフェ

認知症の初期の人やその家族、予防に関心のある人などの交流の場です。

日時…1月25日(水)

午後1時30分～4時

場所…福祉センター2階大会議室

対象…認知症で日常生活に困っている人やその家族、またその人を支えたいと感じている人など

申込み…不要

☎NPO法人あい愛 ☎(35) 6360

市精神保健福祉講演会

語り合いたい、

同じ経験をしている仲間と

～自分が活動できる場を一緒に考えよう～

メンタル疾患を経験し、現在活動を始めようとしている人の体験談を伺いながら、これから自分たちが活動できることは何かを話し合います。

日時…1月27日(金)

午後1時30分～3時30分

受付 午後1時～

場所…中央公民館4階大会議室

定員…50人 費用…無料

申込み…電話またはFAXにて

その他…手話通訳は要予約

☎・申込先 社会福祉課障害福祉班

☎(93) 4192

FAX(93) 2215

認知症サポーター養成講座受講者募集

認知症サポーター養成講座の受講団体を募集しています。講座を受講して、認知症を理解し、認知症の人や家族を見守る認知症サポーターになりませんか？

対象…市内で活動する団体(自治会、ボランティア団体)、企業、学校など
場所…受講希望者が用意(市内)

☎・申込先

高齢者福祉課地域包括支援センター

☎(93) 4981

おむつの給付

常時おむつが必要となる高齢者に紙おむつを給付しています。

対象…おおむね65歳以上で、在宅において常時おむつを必要とし、次の要件を満たす人

○介護保険の要介護認定3以上と認定されている

○身体障害者手帳1、2級の交付を受けている

費用…無料

その他…原則として偶数月の中旬頃に2ヶ月分の紙おむつを給付します。

☎高齢者福祉課高齢者施策推進班

☎(93) 4981

いきいきテレフォン

市では、高齢者の健康・介護などの相談に24時間365日いつでも対応する無料電話相談サービスを実施しています。相談には看護師や介護支援専門員が応じます。

対象…市内在住の高齢者と家族

専用ダイヤル…

☎0120(963)112

☎高齢者福祉課地域包括支援センター

☎(93) 4981

サロン「すかい」

高齢者の皆さんが集い、自由に語らう憩いの場、サロン「すかい」をスカイハイツ在住の人を対象に開催します。

お茶を飲みながら、普段の何気ない出来事を語り合ってみませんか？

日時…2月10日(金)、24日(金)

場所…スカイハイツ集会所

費用…無料

あなたの身近な地域でも、サロンや集いの場を開いてみませんか？

「提供できる場所はあるけれど、何をやったらいいのかわからない…」という人は、ぜひ相談してください。

☎高齢者福祉課地域包括支援センター

☎(93) 4981

平成29年度 県生涯大学校学生募集

対象…県内在住で、健康、仲間づくり、社会参加に興味のある原則として60歳以上の人

※55歳～59歳の人にも一定要件のもと応募可

募集期間…1月4日(水)～2月28日(火)

願書配布場所…次の各窓口にて

市高齢者福祉課、生涯大学校各学園、

各地域振興事務所、県高齢者福祉課

※郵送希望の方は、140円切手を貼った返信用封筒(角2)を同封して申込先へ郵送

☎・申込先 県生涯大学校事務局

☎043(266)4705

〒260-0801

千葉市中央区仁戸名町666-2

とみさとプラザ —その3—

市で初となる開催 認知症メモリーウォーク in 富里

平成28年11月20日、市で初となる「認知症メモリーウォーク in 富里」を開催しました。「認知症になっても、住み慣れた“富里”で暮らし続けたい」という思いを込めて、多世代の市民などが集い、日吉台のまちをパレードしました。

また、らくがきプロジェクトでは、子どもたちが成田富里徳洲会病院エントランスに思いっきりチョークでらくがきをし、非日常空間にひたりにながら、楽しい思い出を作っていました。



今月の単語 認知症カフェ

認知症の人やその家族、地域住民、介護や福祉などの専門家などが気軽に集い、情報交換や介護の悩みなどの相談、認知症の予防や症状の改善を目指した活動などのできる場。日本では、活動が2000年頃から広がっており、地域によって運営や行事などに様々な工夫が凝らされるなど、地域の医療やケアの窓口としても注目されています。

源流は1997年、オランダの老年臨床心理学者が始めたカフェといわれています。

ファミリーサポートセンター ☎(92) 2452

ファミリーサポートセンターは、保育施設の送迎や、自宅での一時預かりなど、子育てを地域でお手伝いする会員組織です。

子育てのお手伝いをする「提供会員」と手伝ってほしい「利用会員」を仲介し、会員同士が支え合います。新年度の活動に向け、特に提供会員を募集しています。まずは、説明会に参加してみませんか。

提供会員…市内在住で心身ともに健康な人(基礎研修あり)

利用会員…市内在住または在勤で、同居している1～9歳の子どもがいる親族の人

両方会員…提供と利用を兼ねる人

1月の入会説明会

日時…1月11日(水) 午前10時～11時

場所…福祉センターボランティア室

※日時の合わないときは相談してください。



仕事と育児の両立を応援します!

教室・講座

普通救命講習会

応急手当に関する正しい知識と技術の普及を図る講習会を実施しています。AEDの取扱いも学べます。

いざという時のために講習を受けてみませんか。

日時…1月15日(日)
午前9時～正午
受付 午前8時30分～

場所…消防署3階講堂
対象…12歳以上
費用…無料 定員…20人
申込み…1月8日(日)まで
問・申込先
消防署 ☎(92) 1311

土地家屋調査士登記相談

日時…1月11日(水)
午前9時～正午
場所…千葉地方法務局
○成田出張所<成田市郷部>
○佐倉支局<佐倉市表町>
内容…土地の境界問題、分筆、建物新築の登記などの相談
申込み…不要 費用…無料
問千葉県土地家屋調査士会印旛支部 岩淵
☎043(485)1835

移動暴力相談所の開設

(公財)千葉県暴力団追放県民会議では、相談者の利便性を図るため、移動暴力相談所を開設します。

相談は、相談者の立場になって懇切に納得のいくよう指導・助言をします。また、秘密は厳守されます。

日時…1月18日(水)
場所…印旛地域振興事務所
<佐倉市鎗木仲田町>

申込み…不要
相談専用ダイヤル…
☎0120(089)354
問(公財)千葉県暴力団追放県民会議
☎043(254)8930

就労・進路相談

就労に悩む若者応援! (厚生労働省委託事業)

働くことに悩みを抱えている若者を支援するため、「就労・進路相談」を受け付けています。

日時…1月12日(木)
午後1時～5時

場所…市役所分庁舎1階会議室
対象…おおむね15～39歳までの就労に悩みを抱えている人、または保護者
申込み…電話予約
費用…無料
問・申込先
ちば北総地域若者サポートステーション
☎(37)6844

スポーツ

学校体育施設の定期利用

スポーツを目的に、市内の小・中学校の体育館や校庭を定期利用するには「利用団体登録届」が必要です。

平成29年度に定期利用する団体は、利用団体登録届(※)を提出してください。

※生涯学習課スポーツ振興室に備えてあります。
提出期限…1月20日(金)
利用期間…4月1日～
平成30年3月31日

問・登録先
生涯学習課スポーツ振興室
☎(92)1597

市民スキー教室参加者募集

日時…2月24日(金)～26日(日)
集合場所・時間…中央公民館前
午後7時30分

場所…舞子スノーリゾート
<新潟県南魚沼市>
宿泊先…芳川旅館
<南魚沼市姥島新田>

定員…40人
※30人に満たないときは中止
対象…小学5年生以上の市内在住、在勤者(小学生は保護者同伴)
費用…25,000円(宿泊・バス・リフト券・保険代を含む)

申込み…2月3日(金)までに費用を添えて社会体育館窓口にて
その他…スキー用品のレンタル有り
問・申込先
生涯学習課スポーツ振興室
☎(92)1597

第35回市駅伝大会

日時…2月5日(日)午前8時受付
場所…社会体育館

種目・1チーム人数…
①小学生男子・4人
②小学生女子・4人
③中学生男子・5人
④中学生女子・4人
⑤一般男子(16歳以上)・5人
⑥一般女子(16歳以上)・4人
距離(全長)…①②④⑥⇒7.0km
③⑤⇒10.5km

費用…1チームにつき
①②④⑥⇒800円
③⑤⇒1,000円

※参加者費用を大幅に減額しました。
参考(昨年)①②④⇒2,500円
③⑥⇒3,000円
⑤⇒3,500円

対象…市内在住、在勤の人
申込み…1月20日(金)までに、費用を添えて社会体育館窓口にて
問・申込先
市陸上競技協会事務局 古城
☎090(8313)9643

第7回印旛郡市民親善テニス大会

日程…3月12日・19日・26日(日)
集合時間…午前8時30分

場所…白井市運動公園テニス場<白井市神々廻>、南山公園テニス場<白井市南山>

種目…○一般男子・女子
○45歳以上男子・女子
○ベテランミックス
(男子55歳以上・女子50歳以上)
○中学生シングル男子・女子
(小学6年生～中学2年生)

対象・費用・持ち物…
○印旛郡市在住・在学者
1組2,500円

○中学生
1人500円、試合球1缶(ブリジストンXT8)

申込み…1月8日(日)～29日(日)
午後1時までに電子メールにて氏名、種目を明記して送信

問・申込先
市体育協会テニス専門部 平野
☎090(9363)0307
✉hiranokykk@yahoo.co.jp

募集

印旛郡市広域市町村圏事務組合職員募集

募集職種・人数…

○一般行政上級1人
○土木上級(技術職)1人
資格…次のいずれかに該当する人
○昭和56年4月2日～平成7年4月1日生まれ(学歴不問)
○平成7年4月2日以降生まれで学校教育法に基づく大学(短期大学除く)を卒業した人(平成29年3月までに卒業見込みを含む)

試験日…1月29日(日)
場所…佐倉市立中央公民館
<佐倉市鎗木町>

申込み…1月10日(火)までに申込書(※)を組合窓口に直接持参または郵送(10日消印有効)

※組合窓口で配布のほか、次のホームページからダウンロードできます。
●印旛郡市広域市町村圏事務組合

☎http://www.i-kouiki.jp/kouiki/
問・申込先 印旛郡市広域市町村圏事務組合事務局管理課

☎043(485)0397
〒285-8533
佐倉市宮小路町12

公民館

中央公民館の休館日

1日(日・祝)、2日(月)、3日(火)、8日(日)、9日(月・祝)、16日(月)、23日(月)、30日(月)

公民館の使用申請

1月5日(木)から、公民館棟の4月使用分、講堂棟の7月使用分の申請の受付が始まります。

5日の午前8時30分までに複数の方が申請に来たときは抽選を行い、受付順を決め、順番に申請を受け付けます。

なお、受付時間は午前8時30分～午後5時15分です。

問中央公民館 ☎(92)1211

仲間募集

「広報とみさと」では、市内の公共施設で活動しているサークルなどの仲間募集記事を受け付けています。



○市内の公共施設で開催・活動するものに限りません。
○営利団体や政治、宗教活動などは掲載できません。
○紙面の関係上掲載できないことがあります。ご了承ください。
詳しくは問い合わせてください。

問秘書広報課秘書広報班
☎(93)1112

“富里グランドゴルフ協会”

健康と親睦の輪を広めよう!

老若男女年齢は問いません。
日時…毎週月、水、金曜日
午後1時～3時
場所…中央公園イベント広場
費用…月会費500円(入会金なし)
問鎌田
☎090(4917)1329

とみさと市民活動サポートセンター

サポートセンターの施設や事業などを紹介しています。

とみさと市民活動サポートセンター
Facebook 公式アカウント

とみさと市民活動サポートセンター 検索



問市民活動サポートセンター ☎(93)4123

人と人をつなぐ ふれあい広場
 広報とみさと
情報ネット

 **くらし**

中部ふれあいセンター臨時休館

休館日 2月2日(木)

中部ふれあいセンターでは、管理運営委員会と事務員の全体研修会が行われるため、終日施設の利用ができなくなります。

利用者の皆さんには、ご不便をお掛けしますが、ご理解・ご協力をお願いします。

●市民活動推進課市民協働推進班
 ☎(93) 1117

迷惑駐車はやめましょう

迷惑駐車は消防車や救急車などの緊急車両の進行を妨げ、災害現場への到着を遅らせます。

また、消火栓や防火水槽の周辺に駐車されていると、迅速な消火活動ができません。

災害は1分1秒を争います。一人ひとりがルールを守り、駐車マナーを守りましょう。

●消防署
 ☎(92) 1311

1月の学校給食費振替日

口座の残高不足で引き落としできないことがありますので、振替日前に確認し、期限までに入金してください。

対象…1月分
 入金期限…1月6日(金)
 振替日…1月10日(火)
 ※次回2月分の振替は2月10日(金)です。

●学校教育課指導班
 ☎(93) 7659

特定計量器(はかり)の定期検査

この検査は市町村の区域ごとに2年に1回、計量法に基づき実施することが定められています。

対象となる計量器は、商店、工場、病院、学校などで取引や証明に使用しているもので、使用者は必ず受検しなければなりません。

受検しない場合は、計量法違反として罰則が適用されることがあります。

詳しくは問い合わせてください。

日程・場所…
 ①1月16日(月) 北部コミュニティセンターロビー
 ②1月17日(火) 中央公民館ロビー

時間…午前10時30分～正午／午後1時～3時
 費用…1台につき500円～3,600円程度
 ※千葉県収入証紙で納めるようお願いいたします。

持ち物…計量器 (増おもり、分銅を含む)
 ●商工観光課商工振興班
 ☎(93) 4942

書き損じはがき・使用済み切手はありませんか?

富里ユネスコ協会では「世界寺子屋運動」の一環として、書き損じはがき・使用済み切手を回収しています。

世界寺子屋運動とは、世界の学校に通えない子どもや読み書きができない子どものために、学びの場と機会を提供する運動です。

回収場所…生涯学習課窓口 (中央公民館1階)
 ●富里ユネスコ協会事務局 (生涯学習課文化資源活用室)
 ☎(93) 7641

1月10日は「110番の日」

知ってる?
 あなたを守る、ふたつの110番
 緊急ダイヤル110
 相談ダイヤル#9110

その110番、本当に必要ですか? 110番は事件・事故などの急訴事案を受け付け、各管轄警察署へ指令する担当部署の県警本部通信指令課が担っています。事件事故はちゅうちょせず、110番に電話をかけ、警察官に対応を求めましょう。

なお、警察への相談、問い合わせの電話番号は次のとおりです。
 ○成田警察署、交番、駐在所
 ☎(27) 0110
 ○千葉県警察本部相談サポートコーナー
 ☎#9110、または、☎043(227)9110
 ●成田警察署
 ☎(27) 0110

空気が乾燥しています

この季節は、空気が乾燥し、強風の日があります。そのため、一度発生した火災は、周囲へ燃え広がりやすくなります。

乾燥注意報や強風注意報が発令されているときや予想されるときには、たばこなどの火の取り扱いには気を付けましょう。

●消防署 ☎(92) 1311

相談

年金相談

毎月1回、社会保険労務士による年金相談を行っています。

日時…1月19日(木) 午前10時～正午／午後1時～3時
 場所…北部コミュニティセンター1階会議室
 申込み…不要 費用…無料
 ●国保年金課高齢者医療年金班
 ☎(93) 4085

保険・年金・税

Pay-easyの臨時休止

システムメンテナンスのため、次の期間は休止となります。

期間…平成29年1月1日(日・祝)午後9時～2日(月)午前5時30分

※中央労働金庫、ゆうちょ銀行・ゆうちょダイレクトは次の期間も休止

○中央労働金庫 平成29年1月8日(日)午後9時～9日(月・祝)午前7時
 ○ゆうちょ銀行、ゆうちょダイレクト 平成29年1月1日(日・祝)～3日(火)の終日

Pay-easyとは
 金融機関のATMやインターネットバンキング、モバイルバンキングなどを利用して、市税などを納付できるサービスです。



●納税課管理班
 ☎(93) 0434

イベント

かよう商店街開催

イオンモール成田ガーデンコート<成田市土屋>で、県立香取特別支援学校の生徒による日頃の作業学習の成果をぜひご覧ください。

■高等部
 日時…1月31日(火)、2月1日(水) 午前10時～午後4時

内容…木製パズル、陶芸製品、バック、手織り製品、花苗、野菜、エコ鉢など

■中学部
 日時…2月2日(木) 午前10時30分～午後3時

内容…籐かご、手すき紙製品、花かご、花苗など

●県立香取特別支援学校
 ☎0478(72)2911

「広報とみさと」に広告をのせてみませんか? 詳しくは問い合わせください
 [問い合わせ先] 秘書広報課秘書広報班 ☎(93) 1112

有料広告スペース

有料広告スペース

有料広告スペース

Healthy Life

健康推進課 ☎ (93) 4121
FAX (93) 2422

1月の個別予防接種

- 体調が悪いときは無理せずに、元気になるまでから受けてください。
なお、詳細は個別に通知します。
※契約医療機関への予約が必要です。
- B型肝炎・ヒブ・小児用肺炎球菌
平成28年11月生まれ
 - BCG・4種混合
平成28年10月生まれ
 - MR (麻しん・風しん混合)・水痘
平成27年12月生まれ
 - 日本脳炎 平成25年12月生まれ
- ☎健康推進課保健指導班

プレパママ教室

初めて出産を迎える夫婦を対象にした教室です。
日時…2月25日(土)
午前9時～正午
場所…保健センター
(すこやかセンター内)
内容…妊婦中の過ごし方、赤ちゃんのお風呂の入れ方、妊婦体験
定員…10組程度
費用…5000円(テキスト代)
申込み…2月23日(木)までに電話
☎・申込み 健康推進課保健指導班

ストップ!ザ・むし歯

平成28年11月4日に行われた3歳児健診で、虫歯や治療済み歯のなかった子どもたちの紹介です。

- | | |
|--------|-------|
| 阿部 結花 | 井上 煌翔 |
| 大森 晴椛 | 小貫結莉乃 |
| 工藤 大輝 | 齊藤 百花 |
| 櫻岡 咲 | 迫中 音寧 |
| 佐藤 美侑 | 鈴木 柚羽 |
| 関根 たいが | 竹山 姫菜 |
| 長森 悠樹 | 濱 響晴 |
| 平山 和輝 | 宮崎 茉葉 |

<五十音順・敬称略>

もぐもぐごっくん 離乳食教室

離乳食中期の乳児の保護者を対象に、離乳食教室を行います。
日時…2月6日(月)
①午前10時～10時50分
②午前11時～11時50分
場所…保健センター
(すこやかセンター内)
対象…離乳食が2回食になる頃の子どもと保護者
内容…離乳食の量の確認、進め方、個別相談など
持ち物…母子健康手帳、オムツなど
費用…無料 定員…各回10組程度
申込み…電話予約
※託児はありません。
☎・申込み 健康推進課保健指導班

Toshokan Net としょかんねっと

富里市立図書館 ☎ (90) 4646
(午前9時30分～午後5時15分)
https://www.library.tomisato.chiba.jp/

図書館カレンダー

開館時間…午前9時30分～午後6時
※金曜日は午後7時まで
☑…休館日 ★…映画会
◆…おはなし会 ●…親子おはなし会

日	月	火	水	木	金	土
1	2	3	4	5	6	7
8	9	10	11	12	13	14
15	16	17	18	19	20	21
22	23	24	25	26	27	28
29	30	31				

おはなし会

毎週土曜日午後2時から「おはなしのへや」で絵本や昔話を楽しむ会を行っています。(20分程度・4歳くらいから小学生)
こわ〜い話や笑っちゃう話などとおきのおもしろい話をたくさんよいしてお待ちしています!

親子おはなし会

毎月第2水曜日(今月は第3水曜日)午前10時から30分程度、図書館ボランティア「もりのなか」による乳幼児対象のわらべ歌を中心とした、おはなし会を行っています。親子で一緒に楽しみましょう。

返却期限を守りましょう

図書・雑誌・視聴覚資料の貸出期間は2週間です。現在お手元にある資料の返却期限は過ぎていませんか? 図書館の資料は市民の大切な財産です。

1月の映画会

- 場所 2階AVホール
- 定員 各回とも先着80人

日時	内容
5日(木) 午後2時	おじゃる丸 満月ロード危機一髪 タマにはマロも大冒険【50分】 アニメーション映画
6日(金) 午後2時	横道世之介 2012年公開作品【160分】 出演 高良健吾、吉高由里子、綾野剛 ほか

※いずれも入場は先着順で、定員を超えた場合は入場を制限します。また、内容についてはやむを得ず変更することがあります。

市内放射線量測定結果

測定施設	測定日	0.05 m	0.5 m	1.0 m
市内公園				
日吉台中央公園	12/2	0.06	0.06	0.06
新木戸大銀杏公園	12/2	0.06	0.06	0.07
獅子穴公園	12/2	0.05	0.05	0.06
富里中央公園	12/2	0.05	0.05	0.05
ふるさと自然公園(A地区)	12/7	0.06	0.06	0.07
その他				
市消防本部	12/1	-	0.05	0.05
市役所駐車場	12/2	-	0.06	0.06
市営運動場	12/2	-	0.04	0.05
高野運動広場	12/8	-	0.11	0.11

※測定値の単位: マイクロシーベルト/時
※詳しくは各担当部署へ問い合わせてください。
☎ (93) 1111
国では、長期的な目標として、追加被ばく線量が年間1ミリシーベルト以下(0.23マイクロシーベルト/時)を目指すことが示されています。
☎環境課環境保全班 ☎ (93) 4945

水道水の放射性物質検査結果

平成28年12月6日の測定では、放射性物質は検出されず、安定した状態が続いています。今後も3か月に1回の測定を実施し、安全な水の確保に努めます。
なお、今までの測定結果は、市のホームページでお知らせしています。
☎水道課 ☎ (93) 3340

市民課市民班

☎ (93) 4086

日時 1月8日(日)、22日(日)
午前8時30分～午後5時15分
場所 市民課(下図①)
取り扱う証明
住民票の写し
印鑑登録証明書
(印鑑登録証が必要)
※住民票の写しは、本人及び世帯員以外の人には交付できません。申請には運転免許証などの本人確認が必要です。

納税課納税班

☎ (93) 0433
☎ (93) 4084

日時 1月22日(日)
午前9時～午後4時
場所 国保年金課(下図②)
国保年金課(下図②)
納付相談などの対象
市・県民税
固定・都市計画税
軽自動車税
国民健康保険税

市民課一部証明交付

毎月第2・4日曜日に市民課で扱う一部証明を交付しています。

市税休日納付相談

特別な事情で市税の納付が困難な人の納付相談を実施しています。市税の納付も受け付けています。

市役所休日開庁のお知らせ

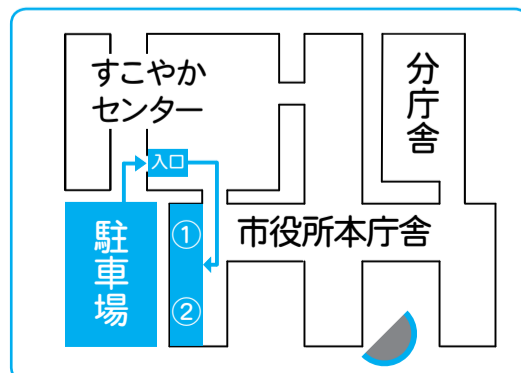

1月の富里市
January 2017

1	日	★元旦 市役所閉庁～3日
2	月	
3	火	
4	水	
5	木	
6	金	
7	土	富里市消防出初式
8	日	平成28年成人式(P.3) 市民課一部証明休日交付(P.10)
9	月	★成人の日
10	火	110番の日(P.9)
11	水	
12	木	
13	金	
14	土	
15	日	普通救命講習会(P.8)
16	月	
17	火	
18	水	
19	木	子ども議会(P.3)
20	金	
21	土	
22	日	市民課一部証明休日交付(P.10) 市税休日納付相談(P.10)
23	月	
24	火	
25	水	
26	木	
27	金	市精神保健福祉講演会(P.7)
28	土	
29	日	安心な消費生活のためのシンポジウム(P.3)
30	月	
31	火	

【今月の定例相談】

相談名	日 時	場 所	問 合 先
交通事故相談 (電話で事前予約)	10日(火) 午前10時～午後3時	市役所分庁舎 1階会議室	市民課推進課 ☎(93)1114
法律相談 (事前に予約※)	16日(月)、23日(月)、30日(月) 午後1時～4時【係争中のものを除く】	市役所分庁舎 1階会議室	社会福祉課 ☎(93)4192
家庭児童相談 (電話での相談も可)	月～金曜日(3日、祝日を除く) 午前9時～午後4時	すこやかセン ター1階子育て 支援課	家庭児童相談室 ☎(93)4498
教育相談	火～金曜日(3日、祝日を除く) 午前9時30分～午後3時 ※年明けは10日(火)からとなります。	市立図書館2階 ふれあい教室	ふれあい教室 ☎(91)6600
消費生活相談	月～金曜日(3日、祝日を除く) 午前9時30分～午後4時	市役所分庁舎 2階消費生活 センター	消費生活センター ☎(93)5348
年金相談	19日(木) 午前10時～午後3時	北部コミュニ ティセンター 1階会議室	国保年金課 ☎(93)4085
心配ごと相談	10日(火)、17日(火)、31日(火) 午前10時～午後2時30分	福祉センター 2階相談室	社会福祉協議会 ☎(92)2451
人権・行政・心配 ごと合同相談	24日(火) 午前10時～午後2時30分	福祉センター 2階会議室	社会福祉協議会 ☎(92)2451
こころの相談	13日(金) 午後2時～4時	福祉センター 2階会議室	社会福祉協議会 ☎(90)0081

○相談は無料で、秘密は厳守されます。相談は正午から午後1時を除きます。
※法律相談は毎月5日(閉庁日の場合は翌開庁日)から予約を開始します。来庁のうえ、
社会福祉課窓口で予約をしてください。

ドクターガイド

保険証をお持ちください

診療所は1月1日(日)～3日(火)も日曜日・祝日と同様に診療を行います。

【一般急病診療】
成田市急病診療所(成田市赤坂)
☎(27)1116

【内科・小児科】
診療日…
○毎日 午後7時～10時45分
○日曜日・祝日 午前10時～午後4時45分
【外科・歯科】
診療日…日曜日・祝日 午前10時～午後4時45分
■電話で症状を知らせてください。症状によっては、他の医療機関を紹介いたします。

【小児初期急病診療(15歳まで)】
印旛市郡小児初期急病診療所
(佐倉市江原台・佐倉市健康管理センター内)
☎043(485)3355

○月～土曜日… 午後7時～翌朝5時45分
○日曜日・祝日… 午前9時～午後4時45分 / 午後7時～翌朝5時45分

こども急病電話相談
☎#8000
ダイヤル回線からは…
☎043(242)9939

○毎日 午後7時～翌朝午前6時

ダイヤルガイド

- 富里市役所(代) (93)1111
- 富里市役所FAX(代) (93)9954
- 日吉台出張所 (93)3050
- 子育て支援センター (93)2800
- 福祉センター (92)2301
- 保健センター (93)4121
- クリーンセンター (93)4529
- 水道事業所 (93)3340
- 給食センター (93)2550
- 中央公民館 (92)1211
- 社会体育館 (92)1597
- 市立図書館 (90)4646
- 市消防本部・消防署(代) (92)1311
- 市消防署北分署 (91)0119
- 火災の問い合わせ (92)0101
- 北部コミュニティセンター (93)3755
- 中部ふれあいセンター (91)3363
- 防災行政無線情報テレホンサービス
0120(114)994
- 24時間健康・介護無料相談
【いきいきテレホン】0120(963)112

●1月の健康カレンダー

★…保健センター(すこやかセンター内) ◆…北部コミュニティセンター

日(曜日)	行 事	場 所	受 付 時 間
10(火)	1歳6か月児健診 (平成27年6月生まれ)	★	午後1時～1時30分
13(金)	3歳児健診 (平成25年7月生まれ)	★	午後1時～1時30分
16(月)	育児相談(要予約)	◆	午後1時30分～2時30分
17(火)	2歳児歯科検診 (平成26年10～11月生まれ)	★	午後1時～2時
20(金)	乳児健診 (平成28年8月生まれ)	★	午後1時～1時30分

「声の広報」をお届けしています

市内に住所がある、視覚に障害がある人などを対象に、広報とみさとを録音した「声の広報」を配布しています。

■利用できる種類 カセットテープ、CD

■費用 無料

詳しくは問い合わせてください。

問・申込先

社会福祉課障害福祉班

☎(93)4192 FAX(93)2215



今月の漏水当番
(敷地内で漏水したとき)
有北村設備 ☎(92)5211

市の人口と世帯

平成28年11月30日現在

人 口	50,112人 (+19)
男	25,575人 (+2)
女	24,537人 (+17)
世 帯	22,351世帯(+35)

※()は前月比

市政へのご意見・ご提案は…

公共施設に設置されている「市長への手紙」のほか、ファクシミリまたは電子メールでも受け付けています。

【FAX】0476(93)9954

【メールアドレス】

goiken@city.tomisato.lg.jp

市ホームページもご覧ください

市からのお知らせのほか、広報のバックナンバーなど、さまざまな情報を掲載していますのでぜひご覧ください。

【市ホームページアドレス】

http://www.city.tomisato.lg.jp/

マチを好きになるアプリ「マチイロ」でも広報紙が読めます

右のQRコードでダウンロードできます。詳しくはマチイロホームページをご覧ください。



QRコード

【マチイロホームページアドレス】

http://machiuro.town

富里市定例表彰

平成28年11月17日、中央公民館で平成28年度富里市定例表彰式が開催され、市や地域社会に対して功績のあった32人が表彰されました。



- 功労表彰
 - 柴崎 則子 (日吉台4丁目)
 - 宮川 朱実 (十倉)
 - 石川 政江 (日吉倉)
 - 前島 良朗 (茨城県守谷市)
 - 鈴木 充 (大和)
 - 小川 勇 (七栄)
 - 杉本 好一 (十倉)
 - 堀越 儀一 (十倉)
 - 寺沢 明雄 (七栄)
 - 室井 慶擴 (日吉台2丁目)
 - 石井 義信 (七栄)
 - 越川美代子 (七栄)
 - 神谷 ふく (七栄)
 - 神谷 芳子 (久能)
 - 吉川 正一 (十倉)
 - 土屋 茂喜 (立沢新田)
 - 猪狩 正美 (立沢新田)
 - 伊澤七海江 (十倉)
 - 岩田 幸子 (七栄)
 - 加藤 雅子 (御料)
 - 高谷 正敏 (大和)
 - 菊地 秀樹 (千葉市中央区)
 - 大竹 俊子 (七栄)
 - 綿貫 文雄 (十倉)
 - 麻野 邦子 (御料)
 - 山岡 郁子 (印西市)
 - 内田 啓二 (七栄)
 - 川島 啓二 (山武市)
 - 久米 清 (日吉台2丁目)
- 善行表彰
 - 廣川 政和 (佐倉市)
 - 姉崎 孝行 (八街市)
 - 荒野 政雄 (十倉)

△敬称略▽

平成28年秋の叙勲

平成28年秋の叙勲と第25回危険業務従事者叙勲について、市内の受章者を紹介します。

瑞宝双光章 現保護司 園田長作さん (七栄)

第27回危険業務従事者叙勲

瑞宝単光章

元千葉県警部 津村信夫さん (七栄)
元東京消防庁消防司令 加藤光次さん (根本名)

富里市教育委員会
教育長顕彰

平成28年11月15日、中央公民館で平成28年度富里市教育委員会教育長顕彰授与式が開催され、各種体育大会で活躍された5人に賞状の授与が行われました。



● 優秀選手賞

- ゴルフ
 - 羽藤 勇司 (日吉台5丁目)
 - 羽藤 和奏 (日吉台5丁目)
- カヌー
 - 竹村 佳祐 (日吉台5丁目)

● 特別体育賞

- 陸上
 - 遠藤 彩佳 (中沢)
- 学校体育特別賞
 - 陸上
 - 石井 一希 (七栄)

<敬称略>

「英語ふれあい Day」
第9回市英語スピーチコンテスト・
パフォーマンス発表会

平成28年10月29日、中央公民館で「英語ふれあい Day」の関連行事として第9回富里市英語スピーチコンテスト・パフォーマンス発表会を開催しました。



第1部は英語のスピーチとパフォーマンスの発表を行い、総勢107人が出場しました。スピーチや歌など、バラエティに富んだ内容で、日頃の英語・日本語学習の成果を十分に発揮し、素晴らしいコンテストとなりました。第2部では、「井戸を出た蛙たち」と題した、作家のシュミット村木眞寿美さんによる講演会を行いました。明治・大正時代に欧州に渡り活躍された日本女性について、貴重なお話をいただきました。

スピーチコンテスト

スピーチ部門

- 中・高生の部
 - 最優秀賞 坂田 大陸

暗唱部門

- 小学生以下の部
 - 最優秀賞 佐藤 陽来
 - 優秀賞 (成田国際空港株賞)
 - 鈴木 楓、ユズマオペア
- 中高生の部
 - 最優秀賞 鈴木 愛香
 - 優秀賞 (ラディソンホテル成田賞)
 - 江波戸 佐奈・平井 遥、大竹 芽衣

パフォーマンス発表会

パフォーマンス部門

- Cute & Cheerful 賞 (市商工会賞) とみさとザ・ワールド・キッズ七栄小学校区
- Joyful Monkeys 賞 (市商工会賞)
 - とみさとザ・ワールド・キッズ富里小・富里南小・富里第一小学校区1、2年生クラス
- Happy Halloween 賞 (市商工会賞)
 - とみさとザ・ワールド・キッズ富里小・富里南小・富里第一小学校区3、4年生クラス
- Lovely Fingers 賞 (成田国際空港振興協会賞)
 - とみさとザ・ワールド・キッズ日吉台小学校区
- Beautiful Voice 賞 (成田国際空港振興協会賞) フェアリーズ
- Great Singer 賞 (成田国際空港株式会社賞) 保坂 茜

特別部門 (富里市農業協同組合賞)

- 窪田 実瑠花、ジュラシャ ネットミ フェルナンド、滝沢 思佳

<敬称略>

