

ゆめ・きぼう・よろこび

## 子育てネット

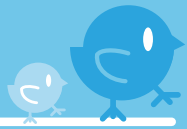

## 子育て支援センター ☎ (93) 2 8 0 0

## ■センター室開放 (申込み不要)

| 対象       | 日時                         |
|----------|----------------------------|
| 0歳・妊婦    | 2・9・16日(水) 午後1時30分～3時30分   |
| 1・2歳     | 1・8・15・22日(火) 午前9時～11時30分  |
| 0～2歳     | 1・8・15・22日(火) 午後2時～3時30分   |
| 0～5歳     | 4・25日(金) 午前9時～11時30分       |
| 1～5歳     | 3・10・17・24日(木) 午後2時～3時30分  |
| 3～5歳     | 3・10・17・24日(木) 午前9時～11時30分 |
| 双子または三つ子 | 16日(水) 午前9時～11時30分         |

## ■園庭開放 (申込み不要)

| 対象       | 日時                            |
|----------|-------------------------------|
| 1・2歳     | 1・8・15・22日(火) 午前10時45分～11時15分 |
| 0～5歳     | 4・25日(金) 午前10時45分～11時15分      |
| 3～5歳     | 3・10・24日(木) 午前10時45分～11時15分   |
| 双子または三つ子 | 16日(水) 午前10時45分～11時15分        |

## ■育児相談 (来園・電話相談)

| 日時                          | 対象など                             |
|-----------------------------|----------------------------------|
| ○毎週月曜日<br>午前10時～正午/午後2時～4時  | 対象…就学前の子どもと保護者<br>申込み…来園相談のみ電話予約 |
| ○毎週金曜日(11日(金)除く)<br>午後2時～4時 |                                  |

## ■サークル支援

| 日時               | 対象など                       |
|------------------|----------------------------|
| 9日(水)午前9時～11時30分 | 対象…就学前の子どもと保護者<br>申込み…電話予約 |

## ■親子お話し会 (申込み不要)

| 日時                 | 対象など       |
|--------------------|------------|
| 17日(木)午前11時～11時30分 | 対象…0歳児と保護者 |

## ■移動支援 (現地集合・申込み不要)

| 場所・日時                                  | 対象など                      |
|--|---------------------------|
| 北部コミュニティセンター(2階)<br>18日(金)午前10時～11時30分 | 対象…0～5歳児<br>その他…親子お話し会も開催 |

## ■身体測定 (申込み不要) ※センター室開放時に実施

| 日時                   | 対象など       |
|----------------------|------------|
| 15日(火)、16日(水)、17日(木) | 対象…就学前の子ども |

## 富里保育園 ☎ (93) 0 1 5 5

## ■保育園開放 子育てサークル「おやこの森」

| 日時                      | 対象など  |
|-------------------------|---|
| 8・22日(火)<br>午前9時30分～11時 | 対象…未就園の子どもと保護者<br>定員…先着15組 持ち物…上履き、水筒、帽子<br>申込み…前日までに電話予約 |

## ■子育て交流の場「にこにこサロン」

| 日時・テーマ                | 対象など  |
|-----------------------|---|
| 15日(火)<br>午前9時30分～11時 | 対象…未就園の子どもと保護者<br>定員…先着15組 持ち物…上履き、水筒、帽子<br>申込み…前日までに電話予約 |

## ■子育て相談「キッズテレフォン」

| 日時               | 電話番号                          |
|------------------|-------------------------------|
| 月～金曜日 午前10時～午後3時 | 相談専用ダイヤル(匿名可) … ☎0120(733)525 |

## ■保育参加「つくしんぼ広場」

| 日時                 | 対象など  |
|--------------------|---|
| 随時実施<br>午前9時30分～正午 | 対象…未就園の子どもと保護者、または妊婦<br>定員…各年齢2組<br>申込み…希望日の1週間前までに電話予約 |

## こひつじ保育園 ☎ (93) 1 0 4 8

## ■子育て交流の場「さろんバンビ」

| 日時                   | 対象など  |
|----------------------|---|
| 5日(土)<br>午前9時30分～11時 | 対象…未就園の子どもと保護者<br>定員…先着15組 持ち物…水筒、上履き、帽子<br>申込み…前日までに電話予約 |

## ■保育園開放 子育てひろば「バンビ」

| 日時・内容                              | 対象など  |
|------------------------------------|---|
| 9日(水)<br>午前9時30分～11時<br>バンビクリスマス開催 | 対象…未就園の子どもと保護者<br>定員…先着15組 持ち物…上履き、水筒、帽子<br>申込み…前日までに電話予約 |

## ■子育て相談

| 日時                 | 申込みなど                         |
|--------------------|-------------------------------|
| 来園相談 毎週水曜日 午後1時～3時 | 申込み…電話予約                      |
| 電話相談「テレフォンバンビ」     | 相談専用ダイヤル(匿名可) … ☎0120(765)767 |
| 月～金曜日 午後1時～3時      |                               |

## 青空保育園 ☎ (91) 6 1 5 1

## ■保育園開放 子育て支援「どんぐりクラブ」

| 日時   | 対象など   |
|--|--|
| 1日(火)、3日(木)、15日(火)、<br>17日(木)、22日(火)<br>午前8時～11時 | 対象…就園前の子どもと保護者<br>定員…先着10組<br>持ち物…水筒、上履き、帽子<br>申込み…前日までに電話予約 |
| ※身体測定は1日、3日に実施                                   |  |

## 児童館 (若草児童館) ☎ (93) 8 2 2 6

## ■ちびっこ集まれ「ミルクールーム」

| 場所・日程など   | 時間など   |
|---|--|
| 若草児童館<br>3日(木) クリスマスの工作<br>10日(木) わくわく体操<br>12日(土) クリスマス会(※)<br>※4日(金) までに要予約。費用は会員<br>100円、会員以外200円。<br>北部コミュニティセンター<br>7日(月) わくわく体操<br>14日(月) クリスマス工作<br>日吉台第7公園(雨天中止)<br>4日(金) 折り紙遊び<br>11日(金) 凧あげ | 親子体操や季節の工作をして一緒に楽しく遊びませんか。<br>時間…午前10時15分～11時30分<br>対象…就学前の子どもと保護者<br>費用…年間利用料1人1,000円<br>(年間保険料・材料費など)<br>※初回無料<br>持ち物…上履き、水筒、帽子、タオル<br>申込み…初回のみ前日までに電話予約 |

## ■赤ちゃん集まれ「ミルクィーガーデン」

| 日時・テーマ  | 対象など  |
|---|---|
| 2日(水) クリスマスの工作<br>9日(水) 年賀状づくり<br>午前10時15分～11時30分 | 対象…おむね生後3か月～2歳の子どもと保護者<br>費用…年間利用料1人1,000円<br>(年間保険料・材料費など) ※初回無料<br>持ち物…上履き、水筒、帽子、タオル、着替え<br>申込み…初回のみ前日までに電話予約 |

## ■「ともだちクラブ」小学生児童館開放

| 日時・テーマ  | 対象など  |
|---|---|
| 1日(火) 新聞紙遊び<br>8日(火) 宝探し<br>15日(火) クリスマス工作<br>午後4時～5時 | 対象…小学生<br>費用…年間保険料1人500円、<br>材料費1人500円(6か月分)<br>申込み…前日までに電話予約 |

## 向台幼稚園 ☎ (93) 2 9 5 1

## ■幼稚園開放「ちびっ子広場」

| 日時                    | 内容・対象など   |
|-----------------------|---|
| 10日(木)<br>午前9時～10時30分 | 3B体操 ～一緒に楽しく身体を動かそう!～<br>対象…2歳以上の未就園の子どもと保護者<br>持ち物…上履き、水筒、帽子、タオル<br>定員…先着20組 費用…100円(保険代)<br>申込み…9日(水) までに電話予約<br>その他…当日、親子は動きやすい服装で参加 |

## ファミリーサポートセンター ☎ (92) 2 4 5 2

## ■12月の入会説明会

| 日時・場所  | 対象   |
|--|--|
| 2日(水) 午前10時～11時<br>福祉センターボランティア室<br>※日時の合わないときは相談してください。 | ファミリーサポートセンターは、保育施設などの送迎や時間外の預かり、保護者の通院やリフレッシュ時などの預かりを地域でお手伝いする会員組織です。 |

仕事と育児の両立を応援します!



子育てのお手伝いをする提供会員と手伝ってほしい利用会員を仲介し、会員同士が支え合います。  
提供会員…市内在住で心身ともに健康な人(基礎研修あり)  
利用会員…市内在住または在勤で、同居している1歳～9歳の子どものいる親族の人  
両方会員…提供と利用を兼ねる人

## 今月は児童扶養手当の支給月です

園 子育て支援課児童家庭班 ☎ (93) 4 4 9 7

支給対象月は平成27年8月～11月分で、振込日は12月11日(金)です。今回の支給は、平成27年度の現況届の審査結果に基づく支給です。現況届を提出していない人は支給が差止めになりますので、速やかに現況届の提出をお願いします。詳しくは問い合わせください。