

子宮頸がん予防ワクチンとヒブワクチンが対象です ワクチン接種費用一部助成……………	2
たくさんのお応募・参加をお待ちしています 第43回富里市文化祭作品・参加者募集…	3
父子家庭にも支給されます 児童扶養手当……………	5
お気軽にお立ち寄りください 市長と市長室で語り合いませんか…	12
第28回富里市環境美化ポスター展 ほか とみさとプラザ……………	12

発行●富里市 編集●富里市総務部企画課 〒286-0292 千葉県富里市七栄652-1 TEL●0476(93)1111(代) FAX●0476(93)9954 発行日●8月1日(毎月2回発行)
●富里市ホームページアドレス <http://www.city.tomisato.chiba.jp/> ●電子メールアドレス info@city.tomisato.lg.jp

とみさとプラザ —その1—

イベント
第27回富里スイカロードレース大会
甘いスイカとゴールを目指して

富里の初夏を飾るビッグイベント『富里スイカロードレース大会』が、6月27日に開催されました。

27回を数える今大会は、全国から13,050人の申込みがあり、当日は11,739人(完走者11,215人)のランナーが健脚を競いました。

また、招待選手として、第57回ポستنマラソン優勝者の山田敬蔵さん、佐倉アスリート倶楽部、日本大学陸上競技部、一昨年の全国高校駅伝大会に出場した富里高校陸上競技部のみなさんが一般ランナーと一緒に力走しました。

参加したランナーは、コース途中にある名物『給スイカ所』で足を止め、富里のスイカで渴いたのどを潤し、走り終わった後も『スイカサービスコーナー』で、家族や仲間と富里のスイカを堪能しました。



第36回富里ふるさとまつり

8/7 (土)

- 場所 富里中学校グラウンド
- プログラム
 - ▼午後5時 市民の発表
 - ▼午後6時 郷土芸能の披露
 - 中沢麦つき踊り
 - 富里ひずめ太鼓
 - ▼午後7時30分～8時 盆踊り
 - ▼午後8時10分～8時50分 花火大会

富里ふるさとまつり実行委員会(市商工会内)
☎(93)0136

今、改めて考える「平和の尊さ」 平和映画会・原爆写真展を開催

企画課広報統計班 ☎(93)1118

市は昭和59年9月に、核兵器の廃絶と世界の恒久的な平和を祈念して『非核平和都市』を宣言しました。

戦後65年を迎え、悲惨な戦争が風化されつつある今、人の心に悲しみと苦しみを与えた戦争の愚かさ、そして、平和に暮らしている今の生活がどんなに大切なものかを、多くの人に語り継がなくてはなりません。

この企画を通して、次の世代の心の中に平和の大切さ、命の尊さが芽生えてくれることを願い開催します。



図書館で平和に関する本を展示

市立図書館では、戦争・非核・平和に関する本を展示しています。この機会に読んでみませんか？

■期間 8月26日(木)まで ■場所 展示コーナー
富里市立図書館 ☎(90)4646

原爆写真展

■期間 8月19日(木)まで
■時間 各施設の閉館時間内
■場所 ○市役所玄関ロビー ○市立図書館
○中央公民館ロビー
○北部コミュニティセンター



平和映画会

■日時 8月7日(土) 午前10時～午後2時～
■場所 市立図書館2階AVホール
■費用 無料 ■定員 各回先着80人

クログがいた夏(午前10時～)

「はだしのゲン」で知られる中沢啓治さんが、被爆当時飼っていた子猫との体験をもとにしています。戦争という時代のなかで子猫の生命を守るために力をあわせる子どもたちと家族、その生命を一瞬にして奪い去った「原爆」を対比させ、生命の重さと核兵器の廃絶を呼び掛けます。(アニメ作品、80分)



象のいない動物園(午後2時～)

～戦争のために殺された多くの動物たち
象のトンキーは子どもたちの最後の灯だった～
このお話は、本当にあったエピソードをもとに作られました。
悲しい出来事と、戦争が終わり、焼け跡の中でけなげに生きる子どもたちの“ゾウを見たい”という熱意が、ついにはインドの首相や政府を動かし、ゾウを呼び寄せるまでを描いています。(アニメ作品、78分)

8月15日の正午に 平和を願い黙とうを

先の大戦で亡くなられた多くの方々を追悼し、また平和を祈念するため、8月15日(日)に日本武道館にて、戦没者追悼式が行われます。その中で正午を合図に黙とうが奉げられます。今、改めて問う、かけがえのない1分間で。

子宮頸がん予防ワクチンとヒブワクチンの接種費用を助成

市では、8月1日から各疾病の予防と予防意識の啓発、健康の保持増進と保護者の経済的負担の軽減を目的として、子宮頸がん予防ワクチンとヒブワクチンの接種費用の一部を助成します。詳しくは問い合わせてください。

● 申込先 健康推進課予防班 ☎(93) 4121

子宮頸がん予防ワクチン接種の助成

市では、8月1日以降に実施した子宮頸がん予防ワクチン接種から、1回当たり9,000円を上限に費用の2分の1を助成します。なお、このワクチン接種は任意接種です。

子宮頸がんとは…
子宮頸がんは、ほとんどがHPV(ヒトパピローマウイルス)というウイルスが原因で発症するがんです。女性の約80%は一度は感染するといわれ、免疫力の低下などにより感染が長期化する、子宮頸がんに進む可能性があります。子宮頸がん予防ワクチンは、10代前半で接種することが効果的で、3回の接種で免疫を十分得ることができま

- 接種方法 医療機関に直接連絡し予約
- 接種回数 3回(2回目は初回接種から1か月後、3回目は初回接種から6か月後)
- 助成対象 8月1日以降に予防接種をした市内に住所を有する小学5年生〜中学3年生の女子
- 助成額 接種1回につき費用の2分の1で、上限は9,000円
- 100円未満切り捨て
- 生活保護世帯は全額助成
- 助成方法 償還払い↓助成対象者は、医療機関に接種費用の支払いを済ませてから、市に申請します。
- その後、市が対象者に対し助成金を支給します。
- ※接種した日から2年以内に申請をしてください。
- 申込み 次の持ち物を持参し、健康推進課に備え付けてある『予防接種費助成金支給申請書』に必要事項を記入し申し込む
- 持ち物 ○領収書

○「接種済」と記載された母子健康手帳、または予診票の控え(接種医師名の記載のあるもの)

○振込先の口座が分かるもの
○印鑑

- あつま医療 七菜646-786 ☎(90) 1168
- 黒須医院 十倉44 ☎(94) 0955
- 龍岡クリニック 七菜653-73 ☎(92) 6970
- 戸村内科クリニック 御料923-11 ☎(92) 9011
- 中原医院 十倉313-96 ☎(93) 1012
- 日吉台病院 日吉台一丁目6-2 ☎(92) 0001
- 日吉台レディスクリニック 日吉台二丁目9-6 ☎(92) 1103
- 三橋医院 七菜295 ☎(93) 0015
- みやび内科クリニック 日吉台二丁目4-3 ☎(92) 7533
- 弓立産婦人科 七菜646-16 ☎(93) 8272

ヒブワクチン接種の助成

市では8月1日以降に実施したヒブワクチン接種から、1回当たり3,000円を助

成します。なお、このワクチン接種は任意接種です。

ヒブとは…
ヒブとはインフルエンザ菌b型という細菌で、4歳以下の乳幼児の鼻やのどの粘膜で検出される細菌です。この細菌が血液や肺に侵入すると、髄膜炎、敗血症、肺炎、骨髄炎などを引き起こします。

ヒブワクチンは、これらの感染症を予防するワクチンで、接種開始年齢によりワクチン接種の回数が異なります。

接種方法
医療機関に直接連絡し予約
※現在、ワクチンの供給量が少ないため、予約の混雑が予想されます。

助成対象・接種回数
8月1日以降に接種する市内に住所を有する、接種開始年齢が次の年齢に該当する乳幼児

- 2か月〜6か月児 初回3回(4〜8週間隔) + 追加1回(約1年後)
- 7か月〜11か月児 初回2回(4〜8週間隔) + 追加1回(約1年後)
- 1歳〜4歳11か月児 接種回数1回

助成額
接種1回につき3,000円(生活保護世帯は全額助成)

健康保険証など住所などが分かるものを持参し、医療機関に備え付けの『ヒブワクチン接種費助成金申請書兼代理受領委任状』に必要事項を記入し提出してください。
1回ごとに医療機関へ接種料金から3,000円(助成金額)を差し引いた金額を支払えば済むようになります。

○ 契約外の医療機関で接種の場合(市外を含む) :
償還払い↓助成対象者は、医療機関に接種費用の支払いを済ませてから、市に申請します。

その後、市が対象者に対し助成金を支給します。
※接種した日から2年以内に申請をしてください。

申込み 次の持ち物を持参し、健康推進課に備え付けてある『ヒブワクチン接種費助成金支給申請書』に必要事項を記入し申し込む

- 持ち物 ○領収書(初回はまとめて)
- 「接種済」と記載された母子健康手帳または、予診票の控え(接種医師名の記載のあるもの)
- 振込先の口座が分かるもの
- 印鑑
- ヒブワクチン接種ができる市内の医療機関
- せきねこどもクリニック 七菜646-786 ☎(90) 1168
- 龍岡クリニック 七菜653-73 ☎(92) 6970
- 戸村内科クリニック 御料923-11 ☎(92) 9011

住民票の写しなどを 休日にも交付

毎月第2、第4日曜日に、市民課で扱う一部の証明を交付しています。なお、申請には本人確認の書類などが必要です。詳しくは問い合わせてください。

日時
8月8日(日)、22日(日)
午前8時30分〜午後5時15分

場所 市役所警備室

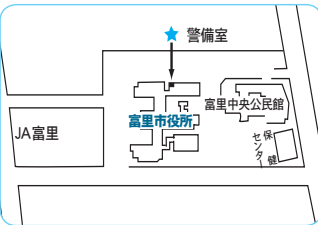

- 取り扱う証明 ○住民票の写し ○外国人登録原票記載事項証明書 ○印鑑登録証明書

(印鑑登録証が必要)
● 市民課市民班 ☎(93) 4086

市税などの 休日納付相談

特別な事情で、市税などの納付が困難な人を対象に、休日納付相談を実施しています。また、当日は納付も受け付けていますので、希望する人は納付書を持参してください。 ※納付書がない人でも納付できます。

日時
8月22日(日)
午前9時〜午後4時

場所 国保年金課
※出入口は、市役所警備室になります。

- 納付相談などの対象 ○市・県民税 ○固定・都市計画税 ○軽自動車税 ○国民健康保険税 ○介護保険料 ○後期高齢者医療保険料
- 問い合わせ先 ○国保年金課国保税班 ☎(93) 4084
- 納税課納税班 ☎(93) 0433
- 高齢者福祉課介護保険班 ☎(93) 4980



第43回富里市文化祭 作品・参加者募集!

市文化祭を10月30日(土)〜11月3日(水・祝)に中央公民館で開催します。
みなさんの得意なジャンルで参加して、日ごろの練習成果や自慢の作品を披露してみませんか?

■申込先 生涯学習課文化班 ☎(93) 7641

市民と協働で創造する 文化祭を目指して!

出品・出演者のみなさんには、準備や片付けなどの協力や期間中の展示解説などをお願いすることがありますので、ご理解・ご協力をお願いします。

■作品・出演者の募集

左表の出品・出演規定を参考にしてください。
なお、個人作品は原則1点で募集、団体での応募は自主性を尊重しますが、調整は生涯学習課で行います。

■申込期間 8月2日(月)〜18日(水)

種目など	出品・出演規定
芸能発表	○個人参加は原則1曲 ○団体参加は構成により最長30分(準備・片付け含む) ※プログラム編成時に調整することがあります。
俳句・短歌	当季雑詠(1人1点)
書道、絵画、ペン字	作品自由(1人1点) ※絵画は30号以内
生け花	作品自由(1人1点)
写真	キャビネ版以上(1人1点) ※組写真を含む
手工芸・陶芸	作品自由(1人1点)
菊花・花栽培	作品自由(1人1点)
書写・図画	児童・生徒作品展 ○各小・中学校からの出品 ○今年は幼稚園・保育園からも出品



■イベントなどの募集

期間中に行う体験型の実演や参加型のイベントなどを募集します。
詳しくは問い合わせてください。

- 体験教室
- 出場者体験型の実演
- 来場者参加型の大会
- ※実施運営可能な団体限定

地上デジタル放送の 準備は済んでいますか?

テレビの地上アナログ放送は2011(平成23)年7月24日に終了し、地上デジタル放送に完全移行します。
地上デジタルを視聴するためには、地上デジタル放送対応のテレビまたはチューナーを用意して、UHFアンテナを設置するかケーブルテレビに加入する必要があります。

共同住宅の 地デジ化対応助成金

アパートやマンションなど共同住宅の共同受信施設(共聴施設)を地上デジタル放送に対応させるとき、経費負担が過重(世帯あたり)の経費が3万5千円以上になるときは、国から助成を受けることができます。

■対象 民間集合住宅の所有者、管理者、管理組合などで次の項目に該当するとき

- デジタル放送対応の共聴施設に改修
- ケーブルテレビなどの有線テレビジョン放送施設に移行(共聴施設の改修よりも安価な場合)

■世帯あたりの助成額の例

地デジ化に必要な世帯あたりの経費	申請者の負担額	助成額
35,000円	35,000円	-
50,000円	35,000円	15,000円
70,000円	35,000円	35,000円
100,000円	50,000円	50,000円

地上デジタル放送の準備を済ませても、地形や電波の状況によって、電波が弱く受信できない場合があります。

地デジの準備をしたのに、受信できないのはなぜ?

地上デジタル放送の準備を済ませても、地形や電波の状況によって、電波が弱く受信できない場合があります。

■助成額

最大で2分の1の助成

■申込み 8月31日(火)まで

※定数に達し次第、受付終了。

■その他 ○世帯あたりの経費が3万5千円以下の場合には助成制度の対象外です。

○ケーブルテレビに切り替えるときの助成対象は、加入金と工事費のみで、毎月の利用料は含まれません。

■申込先

総務省テレビ受信者支援センター助成金相談窓口

☎0570(0)93)724

IP電話など

☎03(5623)3121

http://digsappo.jp/index.php/infocenter/donation/housing/

お問い合わせ時間

午前9時〜午後6時

月〜金曜日

▼お問い合わせ時間

熊などで、良好にテレビを視聴できないことがあります。
○視聴できない
○映りが悪い など困ったときは、デジタル千葉(総務省テレビ受信者支援センター)に相談してください。

追納 学生納付特例制度の承認を受けた期間は、受給資格期間に算入されますが、老齢基礎年金の年金額には算入されません。しかし、承認を受けた期間で終了10年以内の期間であれば、さかのぼって保険料を納めること(追納)ができます。ただし、3年度目以降は、当時の保険料に算入金が上乗せになるので注意してください。

申請方法や持ち物など、詳しくは問い合わせください。

国民年金の 学生納付特例制度

日本に住む20〜59歳までの人は、学生でも国民年金に加入しなければなりません。

学生納付特例制度

学生納付特例制度とは、自分で保険料を納付することが難しい学生のために、在学中の保険料の納付が猶予される制度です。

この制度の承認を受けるには申請が必要ですが、承認を受けた期間は、老齢基礎年金の受給資格期間、25年以上必要に算入されます。

また、在学中の病気や事故などで障害が残ったときに、保険料が未納だと障害基礎年金を受けられませんが、学生納付特例の承認を受けた期間は保険料納付済期間と同じ扱いになります。

年金保険料の納付が困難な学生は、必ず学生納付特例制度の申請をしてください。

障害のある人へ 市から手当を支給

市では、常時の介護を必要とする障害者(児)や保護者に、次の手当を支給しています。

なお、それぞれの手当には所得制限があります。詳しくは問い合わせてください。

特別児童扶養手当

■対象 20歳未満の障害児の保護者(対象児童が施設に入所、または障害を理由に公的年金を受給できる場合は対象外)

■支給月額

○特児1級 50,750円

○特児2級 33,800円

障害児福祉手当

申請方法や持ち物など、詳しくは問い合わせください。

市では、常時の介護を必要とする障害者(児)や保護者に、次の手当を支給しています。

この届出がないと手当が支給できなくなる場合があります。受給資格者には必要書類を送付しますので、必ず期間内に提出してください。

特別障害者手当

■対象 20歳以上の重度障害者(施設に入所、または病院や診療所に3か月を超えて入院しているときは対象外)

■支給月額 14,380円

在宅重度知的障害者等福祉手当

■対象 20歳以上の重度知的障害者(施設に入所、または入院しているときは対象外、ほかの手当との併給調整あり)

■支給月額 10,000円

提出先

社会福祉課厚生班

☎(93) 4192

■提出日

8月11日(水)

■時間

午前9時〜11時30分

午後1時〜3時

限りある貴重な資源「水」について考えよう 8月1日〜7日は「水の週間」です

水資源の有限性や水の貴重さ、水資源開発の重要性に対する関心を高め、理解を深めてもらうため、毎年8月1日を「水の日」とし、この日から一週間を「水の週間」と定めています。

この週をきまっかきに、「水」の大切さについて、みなさんも考えてみませんか？

水道課業務班 ☎(93) 3340

水の上手な使い方

水は限りある資源です。工夫して上手に使用しましょう。

- 風呂の残り湯を洗濯、掃除、散水などに再利用
- 食器洗いは洗い桶にくんだ水で行う
- 歯磨き中は水を止める
- トイレの洗浄は大・小のレバーを使い分ける
- トイレタンクに節水用のおもりなどを取り付ける
- 洗車はバケツにくんだ水で行う

使用水量の目安

次の項目中の※印は、流し続ける時間を示します。

- 風呂の浴槽 約200ℓ
- シャワー 4分間(※) 約36ℓ
- 全自動洗濯機(容量5kg) 約107ℓ
- 食器洗い 5分間(※) 約60ℓ
- 歯磨き 30秒間(※) 約6ℓ

○ロータンク式従来型トイレ 約12〜20ℓ/回

善、防災施設の整備などを目的とし、昭和48年3月に

○計画1日最大給水量

20,000人 7,000.0m

○計画1日最大給水量

20,000人 7,000.0m

○計画給水人口

53,000人

○計画1日最大給水量

22,270.0m

○給水区域 全市

○計画1日最大給水量

22,270.0m

○計画給水人口

53,000人

○計画1日最大給水量

22,270.0m

○計画給水人口

53,000人

○計画1日最大給水量

22,270.0m

○計画給水人口

53,000人

検針にご協力を!

市営水道の検針は、2か月ごとに行います。

検針がしやすいように次のことなどに注意・ご協力をお願いします。

○メーターボックスの：中をきれいに保つ

○近くに犬はつながらない

○ふたが破損する原因になるので、上に物を置いたり、車やバイクを駐車しない

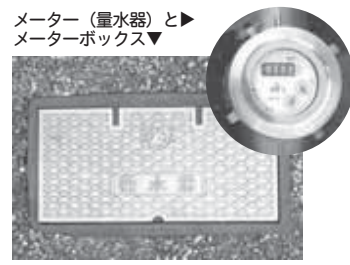

水道メーターの点検を!

敷地内の給水装置の漏水修理などは、使用者の負担となります。

蛇口をすべて閉めても、パイロット

色の変化を確認してください。

パイロット

パイロット

水の可能性があります。最寄りの市指定給水装置工

事業者、または漏水当番広報とみさと毎月1日号、カレンダーのページ)に相談してください。

もしもこんなときは...

○所有者が変わったとき

○水が変色したり出なくなったりするとき

○道路で漏水を発見したとき

○敷地内で漏水したとき

○水道課に問い合わせてください。

○引越などで、開・閉栓が必要なき

○使用者が変わったとき

○水道料金に関する

○検針に関する

○お問い合わせ

○お問い合わせ

○お問い合わせ

○お問い合わせ

○お問い合わせ

○お問い合わせ

○お問い合わせ

○お問い合わせ

○お問い合わせ

○納入通知書や使用水量などのお知らせ(検針票)を持参し、取扱金融機関の窓口でお願いします。

詳しくは問い合わせてください。

市営水道の水ができるまで

市の水道は、「地下水」と「印旛広域水道用供給事業(水源は利根川水系)から購入する浄水」の2つを水源にしています。

地下水は、深さ120mの深井戸(取水井)5か所から取水し、浄水場内の着水井に入ります。

酸化槽で次亜塩素酸ナトリウムを注入し消毒された後、ろ過機によって鉄・マンガンを取り除き、配水池に送られます。

購入している浄水も配水池に流入させ、地下水と混合して、水質の均等化を図っています。

配水池(8,540m³)に貯留された水は配水ポンプで利用者へ給水されます。

①取水井

取水井で、1日あたり7,500m³の地下水をくみ上げる

②着水井

消毒のほか、くみ上げた地下水の水位や水量を調整

③酸化槽

鉄・マンガンを次亜塩素酸ナトリウムで酸化

④ろ過機

酸化槽で酸化処理された水から鉄・マンガンを取り除く

⑤配水池

購入した浄水と市で作った浄水を混ぜて、水質を均質化

⑥配水ポンプ

浄水を配水ポンプで加圧し、各家庭などに給水

安全で安心な水をお届けします。

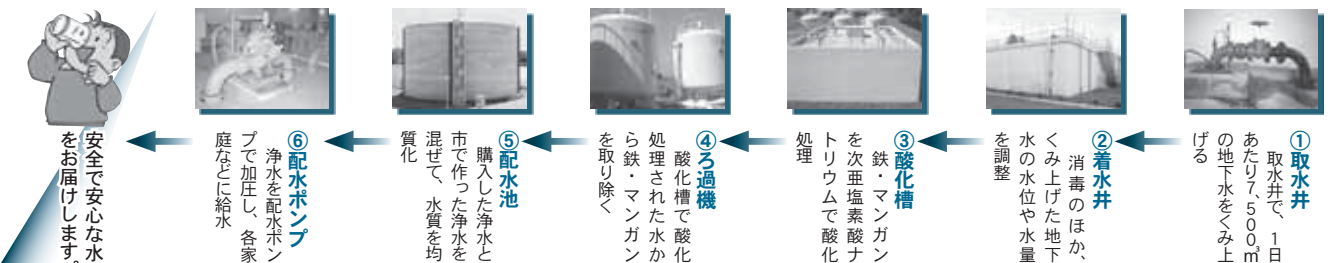

年度	給水件数	給水量 [単位:m ³]
昭和52年	1,699件	295,842
昭和55年	3,595件	983,200
昭和58年	4,992件	1,765,235
昭和61年	6,064件	2,164,603
平成元年	8,116件	3,042,320
平成4年	9,970件	3,646,688
平成7年	11,289件	3,908,899
平成10年	11,997件	3,961,779
平成13年	12,644件	3,995,804
平成16年	13,626件	3,994,480
平成19年	14,546件	3,958,499

水道料金の支払いは 便利な口座振替で

一度手続きをすると、支払いの手間が省けます。申し込みは、

○預金通帳

○届出印

※祝日を除く

土曜日： 午前8時30分〜午後5時30分

月〜金曜日： 午前8時30分〜午後5時30分

お問い合わせ時間

〒93 179-1

印旛エネット富里営業所

〒93 179-1

印旛広域水道用供給事業とは：

印旛郡市は昭和49年に地下水採取規制区域に指定されました。

そのため、水源を表流水(川の水)に求めなければならなくなりました。

そこで、印旛郡市11市町村が共同で水源と施設を有効利用するためこの事業が発足しました。

提出期限までに必ず提出してください

児童扶養手当の『現況届』

児童扶養手当は、父または母と生計を共にしていない児童家庭の安定と自立を助け、児童の福祉の増進を図ることを目的として支給する手当です。

提出先 子育て支援課子育て支援班
☎(93) 4497

『現況届』は必ず提出を

現在手当の認定を受けている人は、8月1日現在の状況を『現況届』に記入し、必要書類を添えて提出してください。

この届出がないときは、8月分以降の手当が受けられなくなりです。

提出期間

8月2日(月)～31日(火)

添付書類

要件により異なりますので、通知書で確認してください。また、添付書類は8月1日以降証明されたものに限り有効です。

※現在、所得要件により支給停止になっている人も提出が必要でです。

その他

一部の人を対象に市から6月中旬に『児童扶養手当一部支給停止適用除外事由届書』を発送しました。送付された人は、同封されている関係書類と現況届を一併提出してください。

提出をすれば、該当月以前と同様に児童扶養手当を受給することができます。詳しくは問い合わせしてください。

○父の婚姻が解消された子ども

○母が死亡した子ども など

申請・支給時期(対象月)

○11月30日までに申請

▼すでに父子家庭として支給要件を満たしているとき

8月分から支給

8月11日(水)に、4ヶ月分の手当を指定口座に振り込みます。

なお、銀行により振り込まれる時間は異なりますので注意してください。

8月1日から、父子家庭の父にも児童扶養手当が支給されます。

なお、この手当を受給するには、市に申請が必要で。詳しくは問い合わせください。

児童扶養手当とは…

父母の離婚などで父または母と生計を共にしていない児童家庭の安定と自立を助け、児童の福祉の増進を図ることを目的として、支給される手当です。

父子家庭も児童扶養手当の対象に

8月1日から、父子家庭の父にも児童扶養手当が支給されます。

なお、この手当を受給するには、市に申請が必要で。詳しくは問い合わせください。

児童扶養手当とは…

父母の離婚などで父または母と生計を共にしていない児童家庭の安定と自立を助け、児童の福祉の増進を図ることを目的として、支給される手当です。

対象 次のいずれかの要件に該当する18歳以下の子ども(障害を持つときは20歳以下)と現在生計を共にしている父子世帯

○父母の婚姻が解消された子ども

○母が死亡した子ども など

申請・支給時期(対象月)

○11月30日までに申請

▼すでに父子家庭として支給要件を満たしているとき

8月分から支給

8月11日(水)に、4ヶ月分の手当を指定口座に振り込みます。

なお、銀行により振り込まれる時間は異なりますので注意してください。

更新期限 8月31日(火)

申請場所

子育て支援課窓口

持ち物

○健康保険証

○印鑑 ○預金通帳(カード)

申請先

子育て支援課子育て支援班
☎(93) 4497

お盆期間中の「ごみ収集」は休止します

8月13日(金)・14日(土)の「ごみ収集はお休みです」

収集日程表を確認し、次の収集日まで収集場所にごみを出さないようお願いいたします。

なお、クリーンセンターはお盆期間中でも平常通り開所しています。

開所・受付時間

○月～金曜日:
午前8時30分～正午
午後1時～4時

○土曜日:
午前8時30分～正午

「ごみは午前8時30分までに」

ごみは指定された収集日に、市指定のごみ袋で、午前8時30分までに出してください。

また、収集場所はカラスや猫に荒らされないようネットをかけるなど、使用者のみなさんで清潔に管理するようお願いいたします。

クリーンセンター

☎(93) 4529

介護保険料の特別徴収決定通知書と普通徴収の納入通知書を発送

今回送付されるそれぞれの通知書で今年度の年間介護保険料額と、8月以降の徴収方法(特別徴収・普通徴収)が決定します。詳しくは問い合わせください。

高年齢者福祉課介護保険班
☎(93) 4980

65歳以上で年金天引きされる人(特別徴収)

8月4日(水)に「納入通知書(介護保険料額決定通知書)」を発送しますので、年金から天引きされる保険料を確認してください。

特別徴収の対象にならない人(普通徴収)

8月13日(金)に「介護保険料納入通知書」を発送しますので、各納期限内に納付をお願いいたします。

特別徴収の対象にならない人(普通徴収)

8月13日(金)に「介護保険料納入通知書」を発送しますので、各納期限内に納付をお願いいたします。

特別徴収(年金天引き)の人

前年度特別徴収の人と、今年度の仮徴収(4,6,8月分)が特別徴収の人は、本徴収(10,12,翌年2月)分も年金から天引きされます。

なお、今年度の2月までに65歳になった人や富里市に転入した人で、まだ普通徴収の人は10月分、また普通徴収の人は10月分、また特別徴収になり、未満の人は特別徴収の対象になりません。

普通徴収(個別納付)の人

特別徴収の対象にならない人は、納付書を送付しますので、市指定の金融機関窓口などで保険料を納付してください。

市から送付される介護保険料額決定通知書と、日本年金機構から郵送される年金振込通知書では、介護保険料の金額が異なる人がいます。

年金天引きされる介護保険料額は、市から送付される「介護保険料額決定通知書」に記載されている金額が、今年度の確定保険料になりますので、間違えないようお願いします。

その他の

次の人は保険料が変更になりますので、後日、保険料額変更通知書を送付します。

○被保険者の世帯で、期日よりに遅れて確定申告した人がいるとき

○年度の途中で他市町村へ転出したとき など

※平準化とは?

所得の状況などで、仮徴収額と本徴収額で1回に納付する金額に大きな差が生じるときは、口座に振り込まれる年金額が年度の前半(4,6,8月)と後半(10,12,翌年2月)で変わってしまいます。

そのため、年間6回に分けて特別徴収される介護保険料額をできるだけ均一にするために8月の保険料額を増・減額調整するものです。

介護が必要になったとき、誰もが安心してサービスを利用できる支え合いの介護保険制度にご協力をお願いします。

介護保険制度へのご理解と保険料の納付にご協力を!

サービス利用の有無に関係なく、40歳以上の人は介護保険料を納めなければなりません(40～64歳の人は医療保険の保険料とあわせて納付します)。

介護が必要になったとき、誰もが安心してサービスを利用できる支え合いの介護保険制度にご協力をお願いします。

お問い合わせ先

●企画課広報統計班
☎(93) 1118

●総務省統計局
HP <http://www.stat.go.jp/data/kokusei/2010/index.htm>

10月1日に実施 平成22年国勢調査

平成22年10月1日を基準日に平成22年国勢調査を実施します。この調査は、日本国内に住んでいるすべての人が対象になります。



ご理解とご協力をお願いします。

検診が始まります

受診で安心、健康チェック

● 申込先 健康推進課予防班
☎ (93) 4121

乳がん・子宮頸がん検診

検査は完全予約制です。希望する人は、必ず予約してください。
また、すでに予約済み(はがきが届いている人)で、日程の変更を希望する人も連絡してください。
なお、経過観察中の人は、直接医療機関で受診してください。

● 子宮頸がん検診
↓20歳以上
● 日程・場所 表①の通り
● 費用 各1,000円
(生活保護世帯は無料)
● 申込み 予約・日程変更の受付は、検診希望日の1週間前まで
● 予約受付時間
午後1時～5時
(土・日曜日、祝日を除く)
● 検診受付時間
午前9時～9時30分
午前10時～10時30分
午後1時30分～2時
午後2時30分～3時

● 対象
市内在住の女性で、
乳がん検診↓30歳以上

表① 乳がん・子宮頸がん検診日程表

月	日	曜	場所
8	4	水	北部コミュニティセンター
	5	木	
	6	金	
	16	月	保健センター
	17	火	
	18	水	
9	24	火	中部ふれあいセンター
	25	水	
	16	木	保健センター
	17	金	
	21	火	

※8月4日(水)・17日(火)は託児を午後のみ受け付けます。

表② 胃がん検診日程表

月	日	曜	場所
8	9	月	富里第一小学校
	10	火	根木名小学校
	26	木	中部ふれあいセンター
	27	金	保健センター
	30	月	保健センター
9	31	火	保健センター
	8	水	北部コミュニティセンター
	9	木	
	10	金	
13	月	保健センター	

骨粗しょう症検診

乳がん・子宮頸がん検診と同時にを行います。

● 対象
市内在住の平成23年3月31日現在で次の年齢に達している女性
↓40、45、50、55、60、65、70歳の人

● 検査内容
腕のレントゲン検査
● 費用 無料
● 希望する人は、事前に連絡してください。(乳・子宮頸がん検診を受診する人は、連絡は不要)

胃がん検診

特定健診時に血液でペプシノゲン検査を受けている人は、今回の検診(バリウム検査)は受けられませんので注意してください。

● 対象
市内在住の平成23年3月31日現在で40歳以上の人
● 日程・場所 表②の通り
● 検査内容
バリウム検査
● 受付時間
午前8時～10時
● 費用
1,200円
(生活保護世帯は無料)
● 申込み
電話で予約
● その他
当日は、起床後から検査までの間、食事、水、たばこ、ガムなどを一切口にしないでください。

また、前日の夕食は、消化の良いものを午後9時までに済ませてください。

特定保健指導で始めよう! メタボ予防

● 申込先 健康推進課保健指導班
☎ (93) 4121
FAX (93) 2422

市国保が実施した特定健診で、『メタボリック症候群に該当(積極的支援・動機づけ支援)』と判定された人を対象に教室を開催します。
「どうにかしたいけれど、自分ではなかなか食生活の見直しや運動ができない」「運動を始めようきつかけにしたい」と思っている人、ぜひ次の教室に参加しましょう。
なお、高機能歩数計は貸出もしています。(先着順)

メタボリック予防教室

運動の習慣付けを目的に、生活スタイルに合わせたプログラムを作成します。器具を使用するなど、体力アップをサポートします。
● 時間
午前9時30分～11時
午後1時30分～3時
午後3時～4時30分
● 場所
福祉センター1階
機能回復訓練室
● 費用
16,100円
(パソコンシステム個人使用料、事務手数料、高機能)



歩数計代、スポーツ安全保険(除代)
● 定員 各時間先着14人
● 申込み 8月27日(金)まで

こころメタボ予防教室

● 無料コース
教室に通いながら、『筋トレ』&『家庭でのウォーキング』を実践します。
● 有料コース
無料コースに加え、個人で専用の高機能歩数計を購入し、生活活動量などをモニターしながら実践します。
● 日程
10月～平成23年3月
(月2回、全13回)
● 時間
午前9時～10時30分



● 午前10時30分～正午
● 午後1時30分～3時
● 場所 保健センター
● 費用 1,1,250円
(有料コースのみ)
● 定員 各コース先着15人
● 申込み 8月27日(金)まで

平成21年度特定保健指導の結果

6か月間の教室に参加したことで、多くの人が腹囲や中性脂肪などを改善しています。

	腹 囲	中性脂肪
メタボリック予防教室	- 4.2 cm	- 42.5 mg/dl
こつこつメタボ予防教室	- 3.1 cm	- 12.5 mg/dl

平成21年10月～平成22年3月に実施した教室に参加した73人の平均値

参加者の声

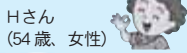

Hさん (54歳、女性)
健診の結果、腹囲に加えて中性脂肪が高かったので、特定保健指導に参加しました。
週1回の運動教室プログラムに毎回参加して、見事に改善!
ウォーキングや筋トレが毎日の習慣になり、好きだった種類や菓子パン類に気を付け、腹八分目を心掛けるようになりました。
同じ目的をもって参加していた人が多くいたので、楽しく継続できました。

開始時 → 6か月後

腹 囲	110.8 cm	101 cm (- 9.8 cm)
体 重	71.8 kg	67.6 kg (- 4.2 kg)
中性脂肪	251 mg/dl	74 mg/dl (- 177 mg/dl)
HDL コレステロール	69 mg/dl	79 mg/dl (+ 10 mg/dl)

献血のお願い

県内では、輸血用の血液が大変不足しています。
献血(200mlまたは400ml)のどちらかの全血にご協力ください。



● 日時
8月12日(木)
午前10時～11時45分
午後1時～4時
● 場所
ヤオコー成田駅前店

健康推進課予防班
☎ (93) 4121

教室・講座

創年セミナー公開講座

放送大学学園と市教育委員会との連携による公開講座を開催します。
テーマ…歌のふるさとを訪ねて
日時…8月12日(木)午前10時～
場所…中央公民館4階音楽室
講師…宮野モモ子さん
(放送大学客員教授)

対象…市内在住20歳以上の人
定員…先着30人
費用…無料
申込み…8月9日(月)までに電話にて申込み

●申込み先
生涯学習課社会教育班
☎(93)7641

印旛郡市生涯学習振興大会

日時…8月28日(土)
午後1時30分～
場所…中央公民館講堂
講演…

「現代の社会教育に求められるもの」
講師 笹井宏益さん
(国立教育政策研究所生涯学習政策研究部総括研究官)
その他…

○印旛管内社会教育功労者表彰
○事例提案「だいだら法師探検隊」
—記憶の場を子どもたちに—
費用…無料
●申込み先
生涯学習課社会教育班
☎(93)7641

イベント

ジャズフェスティバル in とみさと

県立富里高等学校のジャズバンドと、アメリカの高校生のバンドによるジャズフェスティバルをぜひお楽しみください。

日時…8月8日(日)
開場：午後1時
開演：午後1時30分
場所…中央公民館講堂
主催…富里国際交流協会・ジャズフェスティバル実行委員会

チケット…
○一般 前売り 1,500円
当日 2,000円
○高校生以下
前売り・当日 500円
○幼児：無料
チケット取扱所…
○イオンモール成田2Fインフォメーションカウンター
○ボンベルタ成田店4Fサービスカウンター
○すばる書店富里店
○ファミリーマート富里インター店

公民館

☎中央公民館 ☎(92)1211

8月の中央公民館の休館日

2日(月)、9日(月)、16日(月)
23日(月)、30日(月)

使用申請のお知らせ

■8月3日(火)から受付
公民館棟の11月利用分、講堂棟の平成23年2月利用分の使用申請書の受付が始まります。
3日(火)の午前8時30分までに複数の人が申請に来たときは抽選を行い、受付順を決め、順番に申請を受け付けます。受付時間は午前8時30分～午後5時15分です。

○ワールドツアーズ(ペイシア富里店内)
●富里国際交流協会事務局
(企画課企画調整室内)
☎(93)1117

民謡の夕べ

日本民謡の神髄と力強い三味線の演奏を交え、楽しい一時を過ごしてください。
日時…8月21日(土)
開演：午後6時
場所…中部ふれあいセンター
出演…竹謡会
費用…無料
定員…おおむね100人
●中部ふれあいセンター
☎(91)3363

募集

富里市職員募集

平成22年度富里市職員採用試験(救急救命士、保健師)を実施します。
■1次試験
(印旛郡市職員採用共同試験)
日時…9月19日(日)午前10時～
場所…佐倉市立佐倉中学校
<佐倉市城内町>
■2次試験
1次試験合格者のみ実施
職種…救急救命士、保健師
募集人員…
○救急救命士 ○保健師 各1人
■受験資格
○救急救命士
昭和57年4月2日～平成3年4月1日までに生まれた、救急救命士の資格を有する人
または、平成23年4月30日までに資格取得見込みの人(※)
○保健師
昭和57年4月2日～平成2年4月1日までに生まれた、保健師の資

Toshokan Net 富里市立図書館 ☎(90)4646 としょかんわつと

開館時間…午前9時30分～午後6時
※金曜日は午後7時まで

…休館日 ★…映画会

日	月	火	水	木	金	土
1	2	3	4	5	6	7
8	9	10	11	12	13	14
15	16	17	18	19	20	21
22	23	24	25	26	27	28
29	30	31				

8月の映画会・映写会

日時	内容	場所
4日(水) 午後2時	MABUI 製作 1999年 日本作品【96分】	図書館 AVホール
7日(土) 午前10時	■平和映画会(P-1) クロがいた夏 ～アニメーション～【80分】	図書館 AVホール
7日(土) 午後2時	■平和映画会(P-1) 象のいない動物園 ～アニメーション～【78分】	図書館 AVホール
11日(水) 午後2時30分	NHK こどもにんぎょう劇場 三びきのやぎのがらがらどん ほか【45分】	図書館 AVホール
15日(日) 午後2時	おくりびと (国民読書年記念映画会) 製作 2008年 日本作品 出演 本木雅弘 ほか【131分】	図書館 AVホール

■定員 各回先着80人
※内容についてはやむを得ず変更することがあります。

開館時間を延長しています

平成23年3月まで、金曜日は午後7時まで開館しています。
普段利用できない人も、この機会に利用してみてください。

格を有する人

または、平成23年3月31日までに資格取得見込みの人(※)
※資格が取得できなかったときは、採用を取り消します。

申込書配布…総務課窓口で配布、または市ホームページからダウンロード
申込み…8月2日(月)～13日(金)
【土・日曜日を除く】までに総務課人事給与班へ申込用紙を提出

※郵送可・13日の消印有効
合格発表…すべての受験者に結果を通知

●申込み先
総務課人事給与班
☎(93)1113

我が家の犬・猫写真コンクール

愛犬・愛猫の写真にコメントを付けて応募してください。
応募資格…県内在住者
(ブロ、アマチュア、年齢は不問)
規格…L判
申込み…8月31日(火)【必着】までに写真の裏面に住所、氏名、電話番号を記入し、しつけなど適正飼育についてのコメント(400字以内)

おはなし会

毎週土曜日午後2時から「おはなしのへや」で絵本や昔話を楽しむ会を行っています。(20分程度・4歳くらいから小学生)
こわ〜い話や笑っちゃう話などとおきのもしろいお話をたくさんういしてお待ちしています!

返却期限を守りましょう!

図書・雑誌・視聴覚資料の貸出期間は2週間です。
現在お手元にある資料の返却期限は過ぎていませんか?図書館の資料は市民の大切な財産です。

を添付して郵送

※作品は原則として返却しません。
その他…優秀作品は、9月に行われる動物愛護週間のイベント会場に展示します。

●申込み先
〒260-0001
千葉県中央区都町463-3
(財)千葉県動物保護管理協会
☎043(214)7814

仲間募集

“南陽俳句会”

いつでもどこでも荷物にならず、あなたの感性ひとつですばらしい俳句が生まれます。

初心者歓迎、見学自由です。

日時…第2・4土曜日
午後1時～

場所…中央公民館

費用…年会費2,000円

●南澤 ☎(93)4585

8月の子育て支援センター

● 申込先
子育て支援センター
☎ (93) 2800

■センター室の開放(オープンスペース)

日時…
① 4日(水)、18日(水)、25日(水)
午後1時30分～3時30分
② 3日(火)、17日(火)、24日(火)
31日(火)
午前9時～11時30分
③ 6日(金)、27日(金)
午前9時～11時30分
④ 5日(木)、19日(木)、26日(木)
午前9時～11時30分
対象…①0歳児、妊婦②1・2歳児
③1～5歳児 ④3～5歳児

■園庭開放

申込み不要、直接参加できます。
日程…
① 3日(火)、17日(火)、24日(火)
31日(火)
② 6日(金)、27日(金)
③ 5日(木)、19日(木)、26日(木)
時間…午前9時～11時30分
対象…①1・2歳児 ②1～5歳児
③3～5歳児

■親子おはなし会

日時…19日(木)
午前11時～11時30分

■移動支援センター(現地集合)

日時…20日(金)
午前10時～11時30分
場所…北部コミュニティセンター

■身長・体重測定

日時…24日(火)、25日(水)、26日(木)
※センター室開放時に実施

■サークル支援

日時…25日(水)
午前9時～11時30分
申込み…要予約

■育児講座

日時…26日(木) 午前10時～
テーマ…上手に磨けるかな?
対象…3～5歳児
持ち物…歯ブラシ2本

■育児相談

日時…毎週月～金曜日(水曜日を除く)
午後2時～4時
申込み…来園または電話にて
(匿名可)
その他…来園相談は要予約

わかかさ広場

親子で工作をして、夏休みの思い出にしませんか?
日時…8月7日(土)
午前10時～11時30分
対象…小学生と保護者、中学生
場所…若草児童館
内容…トールペイント(動物ペン立て)

講師…茂野真美子さん(子ども絵画教室・カントリークラフト教室主催)
定員…先着20組
費用…1セット500円(複数可)
持ち物…水筒、上履き、絵の具用筆(中と細)、汚れてもよいタオル、牛乳パックを切り開いたもの

● 申込先
(福) 牧の園 若草児童館
☎ (93) 8226

保育園開放

保育園の子どもたちと遊んだり、保護者同士や保育士と話をしながら、子育ての楽しさを発見してみませんか。育児の相談も行っています。
対象…0歳～就学前の児童と保護者
定員…15組
持ち物…水筒、上履き、帽子
申込み…前日までに電話で予約

■子育てサークル「おやこの森」

日時…8月24日(火)
午前9時30分～11時
場所…富里保育園
● (福) 牧の園 富里保育園
☎ (93) 0155

■子育てひろば「パンピ」

日時…8月25日(水)
午前9時30分～11時
場所…こひつじ保育園
● (福) 牧の園 こひつじ保育園
☎ (93) 1048

子育て相談

電話や来園による子育ての不安や悩みなどの相談に応じます。(匿名可)

■キッズテレフォン

(福) 牧の園 富里保育園
☎ 0120(733)525
日時…月～金曜日
午前10時～午後3時

■テレフォンパンピ

(福) 牧の園 こひつじ保育園
☎ 0120(765)767
電話相談…月～金曜日
午後1時～3時
来園相談…毎週水曜日
午後1時～3時
※来園相談は要電話予約

子育て交流の場

保護者同士が交流できる場所を提供します。
対象…0歳～就学前の児童と保護者
定員…15組
持ち物…水筒、上履き、帽子
申込み…前日までに電話で予約

■さろんパンピ

日時…8月7日(土)
午前9時30分～11時
場所…こひつじ保育園
● (福) 牧の園 こひつじ保育園
☎ (93) 1048

環境

印旛沼公開講座「温故知新」

～いんば沼の水利用、
大丈夫か!いま、あした…～

■第1回「水質の現状」

日程…8月28日(土)
講師…本橋敬之助さん
(財)印旛沼環境基金

■第2回「水供給の源から」

日程…9月25日(土)
講師…福島玲さん((独)水質源開発機構千葉用水管理所)

■第3回「農業用水として」

日程…10月23日(土)
講師…高橋修さん
(印旛沼土地改良区)

■第4回「漁場として」

日程…11月27日(土)
講師…川津浩二さん(千葉県水産総合研究センター内水面水産研究所)

■共通項目

時間…午後1時30分～3時30分
場所…ミレニアムセンター佐倉
＜佐倉市宮前＞
定員…各回先着90人
申込み…各講座とも、開催2週間前までに電話で氏名、電話番号、希望講座を伝える(月～金曜日の午前8時30分～午後5時)

● 申込先
佐倉市環境保全課
☎ 043(484)4278

印旛沼環境・体験フェア

屋形船やゴムボート乗船体験などを通して、印旛沼の水環境再生について考えます。



詳しくは問い合わせください。

日時…8月28日(土)
午前10時～午後3時
※荒天時は29日(日)に順延
場所…佐倉ふるさと広場
＜佐倉市臼井田＞

内容…
○エコ農産物などの販売
○フリーマーケット
○お楽しみ抽選会
○コンサートやパネル展 など
費用…無料

申込み…不要、直接会場へ
その他…ゴムボート体験は、小学校高学年以上の方が対象です。ぬれてもよい服装で参加してください。
なお、屋形船とゴムボートは、当日先着順になります。

● 申込先
千葉県河川環境課
☎ 043(223)3155

新規申請はお早めに

子ども手当

次のいずれかに該当する人は、手続きをしないと、子ども手当を受け取れません。

平成22年4月分からの手当を受けるためには、9月30日までに申請をしてください。

- 所得制限超過などで児童手当を未受給だったとき
- 中学2・3年生の児童がいるとき
- 4月1日以降に出生、または市内へ転入したとき

● 申込先
子育て支援課子育て支援班
☎ (93) 4497

教室・講座

普通救命講習会

正しい応急手当の方法や、AED(自動体外式除細動器)の取り扱いなどの講習会を実施します。

日時…8月15日(日)
受付…午前8時30分～
講習…午前9時～正午
場所…市消防本部・消防署3階講堂
対象…中学生以上
定員…先着20人
費用…無料
申込み…8月8日(日)まで

● 申込先
市消防署 ☎ (92) 1311

働きたい高齢者のための講習会

■講習番号11、介護員養成【通信】
介護施設や訪問介護事業所などへの就職を目的に介護員2級資格の取得を目指します。

講習は通信教育で行い、講習所で実技、実習をします。

詳しくは問い合わせください。

日程…9月1日～平成23年2月18日の間で14日間
時間…午前10時～午後5時
場所…船橋フェイスペイン
＜船橋市本町＞

定員…40人(応募者多数時抽選)
申込み…8月18日(水)まで
対象…修了日以降に開催する合同面接会に参加できる60～65歳で仕事に就いていない人
費用…無料
申込み…往復はがきに、講習番号・講習名、住所、氏名(フリガナ)、年齢、連絡先、返信先を記入して郵送

● 申込先
(社)千葉県シルバー人材センター
連合会
〒260-0013
千葉市中央区中央3-9-16
三井生命ビル
☎ 043(227)5112

人と人をつなぐ ふれあい広場

とみさと 情報ネット

くらし

あなたの就職を応援！ジョブカフェちば出張版 in とみさと

● 申込先

産業経済課商工観光振興室

☎ (93) 4 9 4 2

FAX (93) 2 1 0 1

電子メール

shoukou@city.tomisato.lg.jp

■ 参加者募集

① プチ仕事探しカフェ【定員 20 人】

社員を募集している地元周辺企業（4 社を予定）と出合いの場を提供します。

当日は、企業の採用担当者に業務内容など気軽に聞くことができます。

就職面接会とは違い、ざっくばらんに話せる機会です。

② 応募書類診断

自分で書いた履歴書を持参してください。履歴書・職務経歴書の効果的な書き方や注意点をふまえ、キャリアカウンセラーが個別に添削します。（1 人 20 分程度）

日時…

① 9 月 9 日（木）午後 1 時～4 時

② 9 月 16 日（木）午後 1 時～4 時

場所…中央公民館 2 階研修室

対象…就職を希望する 15～39 歳までの人

申込み…前日までに住所、氏名、年齢、連絡先を電話または FAX、メールで伝える

※ FAX、メールで申し込むときは「ジョブカフェ申込」と記入

■ 参加企業・事業所募集

市ではジョブカフェちばと連携し、若者の就業支援と地元企業の採用支援を目的とした「プチ仕事探しカフェ in とみさと」を開催します。

そこで、当日参加してくれる企業・事業所を募集します。

日時…9 月 9 日（木）

午後 1 時～4 時

場所…中央公民館 2 階研修室

対象…次の要件をすべて満たす企業・事業所など

○ イベント当日現在、有効求人がある企業

○ 当日参加できる企業

○ 社会保険完備の企業

費用…無料

プチ仕事探しカフェとは…

15～39 歳までの求職者と話せる機会を提供します。

○ 意欲ある若者を採用できる

○ 職場を理解した人材を採用できるなどの企業メリットがあります。

加入しませんか？

交通災害共済

交通災害共済制度は、会員が会費を出し合い、交通事故で被害を受けた会員に見舞金を送る制度です。

年間 7 0 0 円の掛け金で、交通事故に遭ったときに最高 1 5 0 万円の見舞金が支払われます。

この機会に家族そろって加入しませんか？

受付…8 月 2 日（月）から

申込み…

○ 総務課窓口

○ 日吉台出張所窓口

共済期間・年会費…

9 月 1 日～翌年 8 月 31 日までの 1 年間で 7 0 0 円

（8 月 31 日までに申し込んだ場合）

対象になる交通事故…

自動車やオートバイなどによる人身事故で、原則として自動車安全運転センターから交通事故証明書が発行された事故

9/5 (日)

ポイ捨て“ナイナイ”キャンペーン

～捨てないで ゴミも心も ふるさとも～



このキャンペーンは、平成 9 年から市環境美化推進協議会が主催で実施している住民による、ごみを捨てさせないことを目的とした啓発運動です。

各小学校区の市政協力員、行政連絡協力者、環境美化推進員のみなさんにご協力をいただき、のぼり旗や横断幕を設置し、ポイ捨て防止を呼びかけます。

また、国体開催に向けた美化活動も合わせて実施します。

この機会に家庭内、職場内で環境美化やごみに関するマナーについて、私たちができていることを考えてみませんか。

● 富里市環境美化推進協議会事務局

（環境課リサイクル推進班） ☎ (93) 4 9 4 6



共済見舞金…

① 死亡見舞金 1 5 0 万円

② 傷害見舞金 2 万円～50 万円

※ 通院日数に応じて

③ 身障見舞金 50 万円

※ 身体障害 1 級または 2 級

④ 交通遺児見舞金 10 万円

※ 1 人につき

● 総務課自治防災班

☎ (93) 1 1 1 4

福祉

金婚を迎えられた夫婦に記念品を贈呈

市では、結婚 50 周年を迎えられた夫婦に、9 月に開催される敬老会の式典のなかで記念品を贈呈します。

詳しくは問い合わせください。対象…次のどちらかの要件を満たす夫婦

○ 昭和 35 年 9 月 1 日から昭和 36 年 8 月 31 日の間に婚姻した夫婦

○ すでに結婚 50 周年を迎えていて、記念品を受け取っていない夫婦

申込み…8 月 20 日（金）までに次の窓口に備え付けてある申請書を記入し提出

○ 高齢者福祉課 ○ 日吉台出張所

● 高齢者福祉課高齢者支援センター

☎ (93) 4 9 8 1

デイケアクラブ

市では、「日常生活が思うようにできない」「人と交流するのが苦手」などの悩みを持つ人の社会参加を目的とした集団活動の場を、月に 1 回設けています。

対象…18 歳以上の精神科などに定期的に通院している人

日時…8 月 27 日（金）

午後 1 時 30 分～3 時 30 分

場所…中央公民館

内容…映画鑑賞

※ 日程などが変更になることもありますので、事前に申し込んでください。

● 申込先

社会福祉課厚生班

☎ (93) 4 1 9 2

第 2 回みんなのための介護教室

～高齢者のためのお手軽ストレッチ～

日常生活を快適に過ごすために、簡単にできる効果的なストレッチの方法を紹介します。

日時…9 月 9 日（木）午前 10 時～正午

場所…福祉センター 2 階大会議室

講師…花澤学さん

（成田赤十字病院理学療法士）

費用…無料

定員…先着 30 人

申込み…8 月 31 日（火）まで

● 申込先

在宅介護支援センター九十九荘

☎ (90) 0 5 0 5

「広報とみさと」に広告をのせてみませんか？詳しくは [こちら！](#)

有料広告
スペース

有料広告
スペース

有料広告
スペース

有料広告
スペース

Healthy Life -その2-

健康推進課 ☎(93)4121

8月の個別予防接種

体調が悪いときは無理せずに、元気になってから受けてください。
※契約医療機関への予約が必要です。

- BCG…平成22年5月生まれ
 - 三種混合…平成22年4月生まれ
 - MR(麻しん・風しん混合)・1期…平成21年7月生まれ
 - 日本脳炎・1期…平成19年7月生まれ
- 健康推進課予防班

ストップ!ザ・むし歯

6月4日に行われた3歳児健診で、虫歯や治療済み歯のなかった子の紹介です。

- | | |
|--------|--------|
| 秋葉 里美 | 飯田 陸斗 |
| 居内 美凜 | 池田 夢翔 |
| 石井 陽渚 | 伊藤 大晟 |
| 伊藤 ゆめ | 岩井 亜龍 |
| 岩田 陽那 | 岩田 夕那 |
| 宇津木 修斗 | 後藤 由愛 |
| 篠崎 瀬斗 | 積 陸翔 |
| 塚本 凜 | 當間 心陽 |
| 徳永 惺 | 中居 椋真 |
| 長岡 拓人 | 平岡 優実 |
| 古川 流衣 | 間宮 一路 |
| 本村 恵鈴 | 森 日向太 |
| 山野 武琉 | (五十音順) |

プレパママ教室

初めて出産を迎える夫婦を対象にした教室です。

日時…8月28日(土) 午前9時～正午
場所…保健センター
内容…妊婦中の過ごし方、赤ちゃんのお風呂、妊娠体験ジャケット
定員…10組

費用…300円(テキスト代)
申込み…8月20日(金)まで
●申込み先 健康推進課保健指導班

ベビーマッサージ教室

赤ちゃんもお母さんも気持ちよく!
日程…8月19日(木)
時間…①午前9時10分～
②午前10時10分～
③午前11時～
※きょうだいと一緒に参加するときは①に申し込んでください。
場所…保健センター
定員…初めてこの教室に参加する平成22年2月～4月生まれの幼児と保護者
定員…各時間15組
持ち物…母子健康手帳、バスタオル
申込み…電話で予約
●申込み先 健康推進課保健指導班

印旛保健所8月の相談

●申込み先 印旛保健所地域保健福祉課
☎043(483)1134

■不妊相談
日程…8月17日(火)
受付時間…午後1時30分～4時
場所…印旛保健所く佐倉市錦木仲田町
費用…無料
申込み…8月13日(金)までに電話で予約

■療育相談
日程…8月18日(水)
受付時間…午後2時30分～3時
場所…印旛保健所く佐倉市錦木仲田町
対象…乳幼児と保護者
内容…股関節脱臼の疑いなど、子どもの整形外科の相談
相談員…整形外科専門医、保健師、放射線技師
費用…無料
持ち物…母子健康手帳、おむつ、ミルク
申込み…事前に電話で予約

～地域健康づくりのサポート役～ こんにちは、富里市地区保健推進員です!

地区保健推進員活動記④『富里南小学校区』編



■富里南小学校区保健推進員
前列左から) 和地ミエ、浅沼基子、大島郁子、吉田幾久子
後列左から) 森屋恵子、秋元和子、石橋美恵子、鈴木吟子、石橋節子、相川博子
[中本孝子] <敬称略>

南小学校区では、地区社会福祉協議会主催の子育て交流会で、手作りおやつを提供をしています。
三区や宮内では『健康講座』を、また、立沢台では『子育て交流会』を実施しています。
今年も地域のみなさんの健康づくりをお手伝いしていきます。



きれいな歯で楽しい食生活! よい歯のコンクール

歯の衛生週間期間中の6月10日、成田国際文化会館にて印旛郡市の「歯の衛生週間行事 審査会・表彰式」が開催されました。

市の代表として80歳で20本以上の健康な歯を保っている「8020の部」に田中美和子さん(七栄)、3歳児歯科健診の中から「親と子の部」に永井久美子さん・琉璃ちゃん親子(七栄)が参加し、ともに優秀賞を受賞しました。



8020の部
優秀賞
田中美和子さん



親と子の部
優秀賞
永井久美子さん
琉璃ちゃん

また、『良い歯の学校の部』で七栄小学校が表彰されたほか、次のみなさんが入賞しました。

- | | | |
|------------|-------|---------------|
| 【健歯児童生徒の部】 | ■最優秀賞 | 崎山 智仁(富里南中3年) |
| 【標語の部】 | ■第2位 | 北林 明子(浩養小6年) |
| 【川柳の部】 | ■第2位 | 星名 卓(富里小5年) |
| | ■佳作 | 根本 優月(七栄小5年) |
| 【書写の部】 | ■第3位 | 糸原名津美(根木小6年) |
| 【作文の部】 | ■佳作 | 下崎 将輝(七栄小3年) |
| 【ポスターの部】 | ■佳作 | 鈴木 花(日吉台小4年) |
| 【図画の部】 | ■佳作 | 諏訪 寿(浩養小1年) |
- <敬称略>



健歯児童生徒の部
最優秀賞
崎山智仁さん



小学校標語の部
第2位
北林明子さん



小学校川柳の部
第2位
星名卓さん

糖尿病予防セミナー

●申込み先 健康推進課保健指導班

糖尿病は、血糖値が基準値よりも下がりにくく、高い状態が続くと血管に負担をかける病気です。放置しておくと、血管神経障害などの合併症を引き起こします。

予防には、日常生活習慣を見直すことが何よりも大切です。ぜひこの機会に糖尿病について学習してみませんか?

なお、一日だけでも申し込めます。

講演会 「糖尿病を予防・コントロールするために」

- 日時 9月11日(土) 午前10時～正午
受付:午前9時30分～
- 場所 保健センター
- 講師 橘香穂里さん(成田赤十字病院糖尿病専門医)
- 費用 無料 ■定員 先着40人

運動編 「手軽に家庭でできる運動を体験しよう」

- 日時 9月16日(木) 午前9時30分～正午
- 場所 社会体育館1階剣道場
- 講師 長阪裕子さん(成田センタークリニック健康運動指導士)
- 費用 無料 ■定員 先着30人

食事編 「自分に必要な食事療法を学ぼう」

- 日時 9月27日(月) 午前9時30分～午後1時
- 場所 保健センター ■講師 市管理栄養士
- 費用 500円(食材費) ■定員 先着25人
- 持ち物 健診結果、筆記用具、エプロン、三角巾、米1合

8月の富里市

● August 2010



1 日	水の週間 ～7日 (P. 4) 原爆写真展 ～19日 (P. 1)
2 月	
3 火	
4 水	
5 木	
6 金	
7 土	富里ふるさとまつり (P. 1) 平和映画会 (P. 1)
8 日	市民課一部証明休日交付 (P. 2) ジャズフェスティバル (P. 7)
9 月	
10 火	
11 水	
12 木	創年セミナー公開講座 (P. 7)
13 金	ごみ収集休止 ～15日 (P. 5)
14 土	
15 日	普通救命講習会 (P. 8)
16 月	
17 火	市長と市長室で語りあいませんか (P. 12)
18 水	
19 木	
20 金	
21 土	民謡の夕べ (P. 7) 木造聖徳太子二歳立像ご開帳 (P. 12)
22 日	市民課一部証明休日交付 (P. 2) 市税などの納付相談 (P. 2)
23 月	
24 火	
25 水	
26 木	
27 金	
28 土	印旛都市生涯学習振興大会 (P. 7)
29 日	
30 月	
31 火	

【今月の定例相談】

相談名	日 時	場 所	担当課
交通事故相談 (電話で事前予約)	13日(金) 午前10時～午後3時	市役所1階 第3相談室	総務課 ☎(93) 1114
法律相談 (事前に予約※)	16日(月)、23日(月)、30日(月) 午後1時～4時【係争中のものを除く】	市役所1階 第3相談室	社会福祉課 ☎(93) 4192
家庭児童相談 (電話での相談も可)	月～金曜日 午前9時～午後4時	市役所1階 子育て支援課	子育て支援課 ☎(93) 4498
教育相談	水曜日 午前9時～午後4時 日曜日 午後1時～4時	中央公民館 3階相談室	学校教育課 ☎(92) 2333
消費生活相談	月、火、水、金曜日 午前10時～午後4時	市役所分庁舎 2階消費生活センター	産業経済課 ☎(93) 5348
年金相談	19日(木) 午前10時～午後3時	北部コミュニ ティセンター	国保年金課 ☎(93) 4085
心配ごと相談	3日(火)、10日(火)、17日(火) 31日(火) 午前10時～午後2時30分	福祉センター 2階相談室	社会福祉協議会 ☎(92) 2451
人権・行政・心配 ごと合同相談	24日(火) 午前10時～午後2時30分	福祉センター 2階会議室	社会福祉協議会 ☎(92) 2451
障害者相談	6日(金) 午後1時～3時	福祉センター 2階相談室	社会福祉課 ☎(93) 4192

○相談は無料で、秘密は厳守されます。相談は正午から午後1時を除きます。
※法律相談は毎月5日(5日が土・日曜日、祝日のときは翌開庁日)から予約を開始します。来庁のうえ予約をしてください。

ドクターガイド

保険証をお持ちください

【一般急病診療】
成田市急病診療所(成田市赤坂)
☎(27) 1116

夜間や休日の急な発熱やけがなどを診察し、応急処置をします。

【内科・小児科】
診療日…○毎日 午後7時～11時
○日曜日(祝日を除く)
午前10時～午後5時

【外科・歯科】
診療日…日曜日・祝日
午前10時～午後5時
※外科・歯科診療は、8月13日(金)、14日(土)も行います。

■電話で症状を知らせてください。症状によっては、他の医療機関を紹介いたします。

【小児初期急病診療(15歳まで)】
印旛郡小児初期急病診療所
(佐倉市江原台・佐倉市健康管理センター内)
☎043(485)3355

○月～土曜日…
午後7時～翌朝午前6時
○日曜日・祝日…
午前9時～午後5時/
午後7時～翌朝午前6時

こども急病電話相談
☎#8000
ダイヤル回線からは…
☎043(242)9939

看護師と小児科医が、電話で相談に応じます。
○毎日 午後7時～10時

ダイヤルガイド

- 富里市役所(代) (93) 1111
- 日吉台出張所 (93) 3050
- 子育て支援センター (93) 2800
- 福祉センター (92) 2301
- 保健センター (93) 4121
- クリーンセンター (93) 4529
- 水道事業所 (93) 3340
- 給食センター (93) 2550
- 中央公民館 (92) 1211
- 社会体育館 (92) 1597
- 市立図書館 (90) 4646
- 市消防本部・消防署(代) (92) 1311
- 市消防署北分署 (91) 0119
- 火災の問い合わせ (92) 0101
- 北部コミュニティセンター (93) 3755
- 中部ふれあいセンター (91) 3363

●8月の健康カレンダー

日・曜日	行 事	受付時間
3・火	1歳6か月児健診 (平成21年1月生まれ)	午後1時～1時30分
6・金	3歳児健診 (平成19年2月生まれ)	午後1時～1時30分
20・金	4か月児健診 (平成22年3月生まれ)	午後1時～1時30分

目にちと時間の確認を!



「声の広報」をお届けしています

視覚に障害があり、身体障害者手帳を持っている人を対象に、広報とみさとを録音した「声の広報」を配布しています。

■利用できる種類 カセットテープ、MD
■費用 無料

詳しくは問い合わせてください。



☎・申込先
社会福祉課厚生班 ☎(93) 4192

○納付案内

固定資産税(第2期)
都市計画税(第2期)
国民健康保険税(第1期)
後期高齢者医療保険料(第1期)
の納期限は、8月2日(月)
市・県民税(第2期)
国民健康保険税(第2期)
後期高齢者医療保険料(第2期)
介護保険料(第3期)
の納期限は、
8月31日(火)です。



今月の漏水当番

共立工業株 ☎(35) 0311

市の人口と世帯

平成22年6月30日現在
住民基本台帳 ● 49,736人 (-23)
世帯 ● 20,357世帯(-1)
外国人登録 ● 1,619人(+14)
総人口 ● 51,355人(-9)
※()は前月比

市政へのご意見・ご提案は…

公共施設に設置されている「市長への手紙」のほか、ファクシミリまたは電子メールでも受け付けています。

【FAX】0476(93)9954
【メールアドレス】
goiken@city.tomisato.lg.jp

ホームページもご覧ください

市からのお知らせのほか、広報のバックナンバーなど、さまざまな情報を掲載していますのでぜひご覧ください。

【ホームページアドレス】
http://www.city.tomisato.chiba.jp

環境 第28回富里市環境美化ポスター展 秋山風子さんが最優秀賞に

第28回富里市環境美化ポスター展が、市立図書館で開催されました。この作品展には、市内の小学校5年生から359点の応募があり、入賞作品30点が展示されました。今年最優秀賞と特選の入賞者は、次の通りです。

- 最優秀賞 秋山風子(根本名小)
- 特選 環境美化推進協議会長賞 大浦理歩(七栄小)
- 特選 秋葉萌花(洗心小)
- 最優秀賞 鈴木李佳(根本名小) <敬称略>



▲秋山さんの作品は、環境美化啓発のため、ポスターとして市内各地に掲示されます。



▲前列左から鈴木さん、大浦さん、秋山さん、秋葉さん

市長と市長室で語り合いませんか？

みなさんと市長が直接語り合えるよう、市長室を開放します。お気軽にお立ち寄りください。



- 日時 8月17日(火) 午前10時~正午
- 場所 市役所本庁舎2階市長室
- 申込み 不要、直接会場へ
- ※当日は、午前10時までに受付をしてください。

☎ 総務課秘書室 ☎ (93) 1112

犯罪や非行からの立ち直りを支える地域のチカラ 社会を明るくする運動

社会を明るくする運動は、犯罪や非行の防止と罪を犯した人たちの更生について理解を深め、犯罪や非行のない明るい社会を築こうとする全国的な運動です。

市では7月1日に保護司会、更生保護女性会、BBS会など、多くの団体(計185人)の参加のもと、啓発物資の配布や広報車による広報活動を実施しました。



▲地域の方で支え合います



▶富里北中吹奏楽部の協力は今年で7年目になります

また、新木戸大銀杏公園では富里北中学校吹奏楽部による演奏会も開催され、訪れた人に明るい社会について呼びかけました。

向台幼稚園でサッカー教室 先生は元日本代表選手！

サッカーの日本代表として活躍し、1998年ワールドカップフランス大会に出場した元Jリーガー・中西永輔さんを招き、6月16日、向台幼稚園でサッカー教室が開催されました。

この教室は、文部科学省が行っている「スポーツ選手活用体力向上事業」の一環として行われたもので、当日は4、5歳児クラスの計53人が参加。園児たちは、ボールを使ってサッカーの基礎的な動きを体験し、体を動かすことの楽しさを味わいました。

中西さんから「天気の良い日は、外で元気に練習しよう!」とアドバイスが送られると、園児は「お兄ちゃんと一緒に練習したい」と話していました。



▲みんな笑顔で一生涯命 中西さんから何度も褒められました

自衛隊 自衛官募集相談員を委嘱 日本を守る自衛官募集に一役

6月18日、市役所にて「自衛官募集相談員委嘱式」が行われ、自衛官募集相談員が委嘱されました。今回委嘱されたのは久米清さん(日吉台・写真前列右)、久米多恵子さん(日吉台・前列中央)、鈴木英吉さん(七栄・前列左)の3人です。今後2年間、自衛官志願者への情報提供や地域での広報活動など、活躍が期待されます。



▲委嘱状を手に、自衛隊千葉地方協力本部・伊藤本部長(後列右)、相川市長(後列左)とともに記念撮影に納まるみなさん

10年に一度のご開帳 市指定文化財『木造聖徳太子二歳立像』

市内で最も古い時代に制作された仏像の一つ、目吉倉円勝寺の『木造聖徳太子二歳立像』がご開帳されます。



▲制作されたのは、鎌倉から室町時代と考えられています

- 日時 8月21日(土)
- 法要の護摩 午後2時~
- 奉納花火 午後7時30分ごろ~
- 場所 太子山円勝寺<富里市日吉倉>
- 費用 無料
- その他 会場周辺に駐車場はありません。バスを利用してください。

☎ 生涯学習課文化班 ☎ (93) 7641

求めています、若い力! 自衛官募集 約24万人の自衛官が、日本や世界で活躍しています。 問い合わせ先 自衛隊成田募集事務所 ☎ (22) 6275 自衛隊千葉地方協力本部 ☎ http://www.mod.go.jp/pco/chiba/