

おもな内容

- 3月15日(月)までです!
所得税の確定申告、市・県民税の申告… 2
みなさんからの意見を募集します
- 「市政改革大綱(第3次)および改革プラン」(案)を公表… 3
新入学・進級前の予防接種 ほか
- Healthy Life …………… 6
3月からイベントを再開します
- としょかねっと …………… 6
- 英会話の日“Let's Enjoy the Performance!”ほか
とみさとプラザ…………… 8

発行●富里市 編集●富里市総務部企画課 〒286-0292 千葉県富里市七栄652-1 TEL●0476(93)1111(代) FAX●0476(93)9954 発行日●3月1日(毎月2回発行)
●富里市ホームページアドレス <http://www.city.tomisato.chiba.jp/> ●電子メールアドレス info@city.tomisato.lg.jp

給スイカ所が待ってるよ!

富里スイカロードレース

今年6月27日(日)に開催!

10km・3km スタート地点

いよいよ、エントリースタート!

第27回富里スイカロードレース大会

富里の名産「スイカ」のPRと市民および全国のスポーツ愛好者の健康・体力の向上を目的として始まった「スイカロードレース大会」は今年で27回目を迎えます。

富里スイカロードレース大会事務局
(生涯学習課スポーツ振興室内)
内線460

必ず開催要項を確認の上、申し込みください。

- 開催日 6月27日(日) 雨天決行
- 申込方法 次の2つの方法があります。
- ▼振替用紙(払込取扱票)
 - 期間 3月1日(月)～12日(金)まで
 - ▲消印有効
- 市役所玄関ホール
- 中央公民館
- 社会体育館
- 市立図書館
- 中部ふれあいセンター
- 北部コミュニティセンター

で配布している振替用紙(払込取扱票)に必要事項を記入し申し込む。

- ▼インターネット:
 - RUNETから申し込む
 - 期間 3月1日(月)～4月9日(金)まで
 - RUNET <http://runnet.jp/>
- 定員 下表の通り
- ※受付期間内でも定員になり次第、締め切ります。

距離	対象	部門数	定員	スタート時間	制限時間
5km	一般・40歳以上男女	4部門	3,000人	午前9時20分	50分
10km	一般男女	2部門	4,300人	午前9時50分	80分
10km	40歳以上男女	2部門	4,200人	午前10時30分	80分
3km	小・中学生男女	4部門	500人	午前11時10分	30分
計			12,000人		

3月1日～7日に 春の火災予防運動を実施

「消えるまで ゆっくり火の元 ならめつ子」
この時期は、空気が乾燥し、強風の日も多いことから火災が発生しやすくなります。火の取り扱いに十分注意しましょう。

なお、運動期間中に消防本部・署および消防団では、午後9時にサイレンを1分間鳴らしますので、就寝前に火の元の点検をお願いします。

問い合わせ先
●市消防本部・署 ☎(92) 1311
●北分署 ☎(91) 0119

住宅防火のちを守る 7つのポイント!

3つの習慣

- 寝たばこは絶対やめる
- ストーブは燃えやすいものから離れた位置で使用する
- ガスこんろなどのそばを離れるときは必ず火を消す

4つの対策

- 逃げ遅れを防ぐため住宅用火災警報器(※)を設置する
- 寝具や衣類カーテンからの火災を防ぐために、防炎品を使用する
- 火災を小さいうちに消すために、住宅用消火器などを設置する
- お年寄りや身体の不自由な人を守るために、隣近所の協力体制をつくる

※:住宅用火災警報器

住宅用火災警報器は、火災時の煙や熱を自動的に感知し、警報や音声で火災を知らせてくれます。



平成20年6月2日から、新築・既存住宅を問わず住宅用火災警報器の設置が義務化されています。

火災の早期発見に有効な住宅用火災警報器を設置しましょう。

なお、市では、火災予防条例で「煙式(煙感知器)」の設置を定めています。

詳しくは問い合わせてください。



天井用住宅用火災警報器 壁用▶

考えてください 救急車の適正利用



現在、市消防署では3台の救急車で救急出動に備えています。

平成21年1～12月の救急出動件数は1,816件(二日平均5.0件)もありました。

その中で最近では、緊急性がないと思われる救急出動も増えています。

緊急性がないのに、救急車を要請すると、生命の危機にひんしている重症患者への対応が遅れてしまうことも考えられます。救急車はタクシーではありません。

尊い命を救うために今一度、救急車の適正な利用について考えましょう。

普通救命講習会

市消防署では、毎月第3日曜日に普通救命講習会を実施しています。

この講習では、正しい応急手当の方法やAED(自動体外式除細動器)の取り扱い方法も学べます。

日時 3月21日(日)

受付:午前8時30分
講習:午前9時～正午

場所 市消防本部・消防署 3階講堂

対象 中学生以上

費用 無料

定員 先着20人

申込み 3月14日(日)まで

所得税の確定申告、市・県民税の申告は3月15日(月)まで!

平成21年分の確定申告書と、市・県民税の申告書の提出期限は、3月15日(月)までです。申告の済んでいない人は、早めに手続きをしてください。



図 課税課市民税班 内線2177~2199

期間 3月15日(月)まで

時間 午前9時~正午 / 午後1時~4時

場所 市役所別館2階 会議室

午前中の個別相談を受け付ける順番は、午前8時10分に抽選を行い、以後は先着順になります。

なお、相談時間は人数により早めに受付を終了する場合があります。

※市役所には、警備の関係で早朝から入場することはできませんので注意してください。

3月14日(日)は市・県民税の申告を受け付けます

市役所では3月14日(日)に市・県民税申告書の受付を行います。

なお、所得税確定申告書の提出は受け付けますが、個別相談は行いませんのでご了承ください。

場所 市役所玄関ホール

時間 午前9時~正午 / 午後1時~4時

消費生活相談室が消費生活センターに!

4月1日から、消費生活相談室が機能を拡充させ「富里市消費生活センター」になります。

なお、3月31日までは「消費生活相談室」で相談を受け付けています。

軽自動車などの廃車や名義変更は届出が必要でず

軽自動車税は、毎年4月1日現在の所有者に課税されます。次のようなときは、手続きをしないといつまでも課税されることとなります。該当する項目がある人は、3月中に手続きを済ませてください。

- 車両の使用をやめたとき
- 廃棄したとき
- 盗難にあったとき
- 他人に譲ったとき
- 他市町村に住所を移したときなど

届出先

軽四輪 軽自動車検査協会

千葉事務所 ☎043(245)0163

軽二輪・二輪小型自動車 千葉陸運支局

☎050(554)2002

▼125cc以下のバイク、農耕用小型特殊自動車など ※手続きには、ナンバープレート(標識)、印かん、標識交付証明書が必要でず

図 市課税課市民税班 内線2199

知りたい借金の整理をしたいなどの相談を受け付けます。

消費生活に関する情報提供 啓発資料の作成や配布、広報紙や市ホームページなどで情報提供をします。

出前講座 グループ・団体を対象に、悪質商法などのトラブルを未然に防ぐために出前講座を実施します。

図 産業経済課商工観光振興室 内線363

市営水道を利用しているみなさんへ

検針にご協力を! 市営水道の検針は、2か月ごとに行います。

検針がしやすいように次のことなどに注意・協力をお願いします。

- ▼メーターボックスの...
 - 中をきれいに保つ
 - ふたが破損する原因になるので、上に物を置いたり、車やバイクを駐車しない
 - 犬はメーターボックスから離してつなぐ



メーター(量水器)とメーターボックス

こんなときは連絡を...
○所有者が変わったとき
○水が変色したり出なくなったり

○道路で漏水を発見したとき
○敷地内で漏水したとき
水道課に問い合わせてください。

引越などで、開・閉栓が必要なとき
○使用者が変わったとき
○水道料金に関するご質問
○検針に関するご質問

図 ㈱ジェネッツ富里営業所 内線363

図 ㈱ジェネッツ富里営業所 内線363

図 ㈱ジェネッツ富里営業所 内線363

水道料金の支払いは、水道料金の支払い方法は、便利な口座振替を利用してください。詳しくは問い合わせてください。

図 平成22年度水質検査計画を公表

水質検査は、水道水が水質基準に適合し、安全であることを確認するために行われます。市では、みなさんに水道水を安心して使用してもらうため、平成22年度水質検査計画を策定し公表しています。

図 閲覧場所 水道課窓口 (水道事業所内) ☎(93) 3340

新築住宅購入時は保険や供託の確認を

住宅購入者の保護を目的とした『特定住宅瑕疵担保責任履行の確保等に関する法律』が平成21年10月1日から施行されました。

この法律は、新築住宅を販売・供給する建設業者や宅地建物取引業者に対し、販売した物件の瑕疵補修などが確実に行われるように、保険や供託を義務付けたものです。

新築住宅を購入する人、販売する人(売主)はそれぞれ次のことに注意してください。詳しくは国土交通省のホームページをご覧ください。

図 対象 平成21年10月1日以降に引き渡される新築住宅

図 新築住宅を購入する人 新築住宅を購入するときは、その住宅に保険が供託の措置がとられているかを確認しましょう。

図 新築住宅を販売する人 販売・供給する新築住宅に、保険や供託が義務付けられているほか、年2回の基準日に、資力確保措置の状況を確認し、免許を受けた行政庁に届け出なければなりません。詳しくは問い合わせてください。

図 基準日 毎年3月31日・9月30日

※瑕疵担保責任とは... 契約の目的物(新築住宅)に瑕疵(欠陥)があったときに、その物件を補修したり、瑕疵によって生じた損害を賠償したりする責任のこと。

図 都市計画課宅地建築班 内線429

老人福祉センターに指定管理者制度を導入

市では、平成22年4月1日から老人福祉センターに「指定管理者制度」を導入します。なお、制度導入による予約申請方法、使用料など、利用に関しての変更点はありません。詳しくは問い合わせください。

図 施設名 老人福祉センター 指定管理者 社会福祉法人 富里市社会福祉協議会

図 その他 今回の指定管理者制度の導入で、福祉センター内の「簡易マザーズホーム」の電話番号が4月1日から変更になります。 簡易マザーズホーム ☎(92) 2302

※指定管理者制度とは... 市の出資法人や公共団体、公共的団体に限定されていた公の施設管理を、民間事業者やNPO法人、市民グループなどの団体に委託できるようにした制度。

図 老人福祉センター ☎(92) 2301

「富里市行政改革大綱(第3次)および改革プラン(案)を公表しそれに対する意見を募集します！」

現在市で進めている、「集中改革プラン(推進期間平成17~21年度)」が平成22年3月31日で終了します。そのため、市では改革の必要性を踏まえ、社会経済情勢の変化などに対応する「富里市行政改革大綱(第3次)および改革プラン」の策定に取り組んでいます。

提出先 〒286-10292 (住所不要)
企画課企画調整室 内線284
FAX(93) 9954
電子メールアドレス
Kikaku@city.tomisato.lg.jp

市では、この大綱および改革プランの策定にあたり、案の内容を公表し、みなさんからの意見(パブリックコメント)を募集します。

どんな内容が盛り込まれているの？

この案は、次の5つを基本方針とし、それぞれの方向に沿った取り組みを行うことにしています。

- 市民サービスの向上
 - 市民との協働の推進
 - 財政基盤の確立
 - 行財政の効率的運営
 - 組織と人事管理
- 関覧・募集期間
3月11日(木)~25日(木)

- 企画課
- 日吉台出張所窓口
- ※土・日曜日、祝日を除く、午前8時30分~午後5時15分
- 市ホームページ

■ 提出方法 意見提出の様式は問いません。

国民健康保険の届出

職場の健康保険に加入している人や、生活保護を受けている人などを除くすべての人は、国民健康保険に加入しなければなりません。また、次のようなときは届出が必要です。

- 会社の健康保険を喪失(扶養削除)したとき
- ↓ 加入
- 会社の健康保険に加入(扶養認定)したとき
- ↓ 脱退

なお、国保税は資格取得日までさかのぼって課税されますので、必ず14日以内に届出をしてください。

※届出が遅れると、保険の給付が受けられないときがあります。

国民年金課国保班 内線438

国民健康保険税擬制世帯主の納税義務

世帯主自身が職場の健康保険などに加入しているが、その家族が被扶養者になれないため、国民健康保険(以下「国保」)に加入しているような世帯を「擬制世帯」といいます。この場合の世帯主を「擬制世帯主」といいます。この場合、擬制世帯主は国保に加入をしていますが、国民健康保険税(以下、「国保税」)の納税義務者になり

ます。

家族(国保加入者)の国保税を未納のままにしておく、国保に加入している家族ではなく、擬制世帯主が給与の差し押さえなどの滞納処分を受けますので、注意してください。なお、課税はあくまでも国保加入者の所得などにかかり、擬制世帯主の所得は、国保税の計算上は算入されません。

国保税は国保制度運営のための重要な財源です。納期内納付にご理解とご協力をお願いします。

国民年金課国保税班 内線339

国民年金付加保険料で老後に備えませんか？

毎月の国民年金保険料のほかに付加保険料を上乗せして納付すると、老齢基礎年金に上乗せして支給される「付加年金」があります。加入方法など、詳しくは問い合わせてください。

■ 対象 第1号被保険者または任意加入被保険者

※なお、次の人は付加保険料を納付できませんので注意してください。

- 国民年金保険料の免除申請を受けている人
- 納付猶予を受けている人
- 国民年金基金に加入している人

■ 付加保険料 1か月400円(定額)

■ 付加年金額 年額200円
× 付加保険料納付月数

付加年金額の例

▼ 10年間付加保険料を納付：10年×12か月×400円
＝ 合計納付額48,000円

⇐

▼ 付加年金受給額：10年×12か月×200円
＝ 年額24,000円増加

※ 付加年金を2年間受給すると、納付した付加保険料総額と同額になります。

国民年金課 高齢者医療年金班 内線335

学校給食費の振替日

期限内に入金してください。また、口座の残高不足で引き落としできないことがありますので、振替日前に確認をお願いします。



■ 対象 3月分

■ 入金期限 3月9日(火)

■ 振替日 3月10日(水)

※平成21年度分の給食費で未納があるときは、必ず3月中に納付してください。

■ 学校給食費指導班 内線526

水田で米や転作物を生産する人が対象です “米の戸別所得補償制度” 説明会を開催

国では、4月から食料自給率の向上と稲作農家の経営の安定化を図るため、自給率向上事業と米戸別所得補償モデル事業を実施します。それに伴い、この事業の説明会を開催します。詳しくは問い合わせください。

■ 日時 3月5日(金) 午後7時~9時

■ 場所 中央公民館4階大会議室

■ 対象 市内在住の水田で米や転作物を生産する人

■ 定員 おおむね100人

■ 申込み 不要、直接会場へ

■ 自給率向上事業とは：「生産数量目標」が未達成でも交付対象になる事業です。水田で麦、大豆、米粉用米、飼料用米などの生産に取り組んだときに、交付金が受けられます。

■ 交付額 すべて作付面積10a当たりの金額

○ 麦、大豆、飼料作物：35,000円

○ 新規需要米：米粉用、飼料用、WCS用稲 80,000円

○ そば、なたね、加工用米：20,000円

○ その他作物：品種・単価は今後県で設定

○ 二毛作助成：主食用米と戦略作物、または戦略作物同士の組み合わせ 15,000円

○ 交付対象面積 主食用米の作付面積から一律10aを差し引いた面積

■ 交付対象面積 主食用米の作付面積から一律10aを差し引いた面積

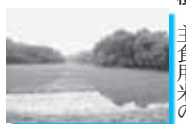

子育て交流の場

対象…0歳～就学前の児童と保護者
定員…15組

持ち物…水筒、上履き

■さろんバンビ

日時…3月6日(土)
午前9時30分～11時

場所…こひつじ保育園

☎(福) 牧の園 こひつじ保育園

☎(93) 1 0 4 8



■ここにサロン

日時…3月16日(火)

午前9時30分～11時

場所…富里保育園

☎(福) 牧の園 富里保育園

☎(93) 0 1 5 5

子育て相談

■キッズテレフォン

(福) 牧の園 富里保育園

☎0 1 2 0 (7 3 3) 5 2 5

日時…月～金曜日

午前10時～午後3時

■テレフォンバンビ

(福) 牧の園 こひつじ保育園

☎0 1 2 0 (7 6 5) 7 6 7

電話相談…月～金曜日

午後1時～3時

来園相談…毎週水曜日

午後1時～3時

※来園相談は要電話予約

保育参加「つくしんぼ広場」

日時…随時 午前9時30分～正午

場所…富里保育園

対象…0歳～就学前の児童と保護者、
妊婦

定員…各年齢2組程度

申込み…希望日の1週間前まで

持ち物…要問い合わせ

☎(福) 牧の園 富里保育園

☎(93) 0 1 5 5

募集

市の臨時・非常勤職員の登録

市では、平成22年4月から臨時・非常勤職員として勤務できる人の登録を行っています。

なお、現在登録済みの方で、平成22年4月以降も引き続き登録を希望する場合も新規に登録をお願いします。

職種…

- 事務補助
- 保健師
- 看護師
- 栄養士
- 保育士
- 幼稚園補助教諭
- 道路作業員
- 用務員
- 個別指導補助員
- 図書館司書など

勤務時間…職種により異なる
休暇…規則に基づき付与
賃金…規則に基づき職種により支給
(時給800円～1,400円)

登録方法…市販の履歴書に必要事項を記入し写真を貼付のうえ提出
登録期間…履歴書受付日～平成24年3月31日まで

※本人の都合により途中で登録を取り消すこともできます。

任用…履歴書に基づく書類選考
(職種により面接)

※行政事務の増加などで一定期間、臨時的にお願いする場合は任用候補者登録手続きのため、任用されない場合があります。

☎登録先
総務課人事給与班 内線302

仲間募集

“こどもえいごリトミック”

歌や踊りでリズム感を養いながら、楽しくえいごを覚えていきます。

使えるフレーズをママと一緒に学んで、親子間でえいごを楽しみましょう。

日時・対象…

- 水曜日
- 0～2歳児

市役所の休日開庁

—市民課の一部証明交付—

毎月第2、第4日曜日に、市民課で扱う一部証明を交付しています。なお、申請には本人確認の書類などがが必要です。

- 日時 3月14日(日)、28日(日)
午前8時30分～午後5時15分
- 場所 市役所警備室(下図参照)
- 取り扱う証明
○住民票の写し
○外国人登録原票記載事項証明書
○印鑑登録証明書
(登録証を持参してください)
- ☎市民課市民班 内線293

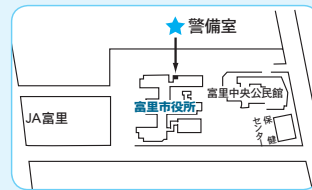

—市税などの納付相談—

特別な事情で市税などの納付が困難な人の納付相談を実施しています。納付も受け付けていますので、希望する人は納付書を持参してください。(納付書がない人でも納付できます。)

- 日時 3月28日(日)
午前9時～午後4時
- 場所 国保年金課
※市役所警備室からお入りください。
- 納付相談などの対象
○市・県民税 ○固定・都市計画税
○軽自動車税 ○介護保険料
○国民健康保険税
○後期高齢者医療保険料

問い合わせ先

- 国保年金課国保税班 内線338
- 納税課納税班 内線275
- 高齢者福祉課介護保険班 内線317

公民館

☎中央公民館 ☎(92) 1 2 1 1

3月の中央公民館の休館日

1日(月)、8日(月)、15日(月)、21日(日・祝)、22日(月・振休)、29日(月)

使用申請のお知らせ

■3月2日(火)から受付
公民館棟の6月分、講堂棟の9月分の使用申請の受付が始まります。2日(火)の午前8時30分までに複数の人が申請に来たときは抽選を行い、受付順を決め、順番に申請を受け付けます。なお、受付時間は午前8時30分～午後5時15分までです。

絵手紙サークル“四季”

短時間で描けて、たくさんの想いを伝える1枚のはがき。

どなたでも先生の指導のもと、楽しく描けます。見学もどうぞ。

日時…第1・3木曜日
午後1時30分～3時30分

場所…中央公民館

費用…月会費1,000円
☎金子 ☎(92) 0 5 5 3

「広報とみさと」に広告をのせてみませんか？詳しくは [こちら！](#)

有料広告
スペース

有料広告
スペース

有料広告
スペース

有料広告
スペース

人と人をつなぐ ふれあい広場
とみさと
情報ネット

イベント

第14回文団連サークル発表会

文化団体連絡協議会に加盟しているサークルによる発表会を開催します。



▲昨年の発表会(ウクレレ演奏)

日時…3月7日(日) 午前10時～
場所…中央公民館講堂

費用…無料
出演…文団連加盟サークル

■サークル活動公開中

3月中は、次の施設で文団連加盟の各サークルの活動を見学できます。ぜひご来場ください。

- 中央公民館
- 中部ふれあいセンター
- 北部コミュニティセンター
- 文化団体連絡協議会事務局 中間
☎(93) 2553

スポーツ

市ソフトボール協会登録受付

春季(4月末～5月開催予定)・秋季大会に出場するには登録が必要です。新規に登録を希望するチームは、3月10日(水)までに問い合わせてください。

※春季大会組み合わせ抽選会は、3月14日(日)に開催予定です。

●申込先
三浦 ☎090(4679)1798

福祉

3月の子育て支援センター

●申込先 子育て支援センター
☎(93) 2800

■センター室の開放(オープンスペース)

- 日時…
- ①3日(水)、10日(水)、17日(水)
24日(水)、31日(水)
午後1時30分～3時30分
 - ②2日(火)、9日(火)、16日(火)
23日(火)、30日(火)
午前9時～11時30分
 - ③5日(金)、12日(金)
午前9時～11時30分
 - ④4日(木)、11日(木)、18日(木)
25日(木) 午前9時～11時30分
- 対象…①0歳児、妊婦②1・2歳児
③1～5歳児 ④3～5歳児

■園庭開放
申込み不要、直接参加できます。

- 日程…
- ①2日(火)、9日(火)、16日(火)
23日(火)、30日(火)
 - ②5日(金)、12日(金)
 - ③4日(木)、11日(木)、18日(木)
25日(木)
- 時間…午前9時～11時30分
対象…①1・2歳児 ②1～5歳児
③3～5歳児

■育児相談
日時…毎週月～金曜日(水曜日を除く)
午後2時～4時
申込み…来園または電話にて(匿名可)
その他…来園相談は要予約

■ママタイム
日時…17日(水)
午前10時～11時
内容…赤ちゃんのおもちゃを作ろう
定員…先着20組
申込み…午前9時から電話で予約

- 育児講座
日時…18日(木)
午前9時30分～
テーマ…友達遊びの進め方、関わりについて
対象…3～5歳児
- 親子おはなし会
日時…18日(木)
午前11時～11時30分
- 移動支援センター(現地集合)
①北部コミュニティセンター
日時…19日(金)
午前10時～11時30分
②富里中央公園
日時…26日(金) 午前10時～11時
持ち物…飲み物、タオル、帽子
※雨天時はセンター室開放に変更
- 身長・体重測定
日時…23日(火)、24日(水)、25日(木)
※センター室開放時に実施
- サークル支援
日時…24日(水)
午前9時～11時30分
申込み…要予約

3月の若草児童館

●申込先
(福) 牧の園 若草児童館
☎(93) 8226

いずれも開催日の前日までに電話で予約をしてください。

- ミルキールーム
時間…午前10時30分～11時30分
対象…0歳～就学前の児童と保護者
費用…無料(初回時に登録料1人500円)
持ち物…水筒、タオル、帽子、上履き
○若草児童館
11日(木) お楽しみ会
○中央公民館
4日(木) アルバム作り
○北部コミュニティセンター
5日(金) アルバム作り
6日(土) リフレッシュ講座(※)
12日(金) お楽しみ会
(※)『誰でもできる簡単ヨガ』
時間…午前10時～11時
定員…先着10組
持ち物…大きめのバスタオル、水筒、タオル
その他…児童同伴可

- ミルキーガーデン
日程・内容…
3日(水) アルバム作り
10日(水) お楽しみ会、
パネルシアター上映
時間…午前10時30分～11時30分
場所…若草児童館
対象…おおむね生後3か月～2歳の児童と保護者
費用…無料(初回時に登録料1人500円)
持ち物…水筒、上履き、着替え、タオル、帽子
- ともだちクラブ
放課後にたくさんの友達と色々な体験をしませんか。
日程・内容…
2日(火) バドミントンで遊ぼう
9日(火) プラ板で工作
16日(火) ジャガイモの苗植え
時間…午後3時30分～4時30分
場所…若草児童館
対象…小学生
費用…無料
- わかさ広場
児童館で遊ぼう! お楽しみ会。
日時…13日(土)
午前10時～11時30分
場所…若草児童館
内容…バレーン工作・集団ゲーム
定員…先着20人
費用…100円
持ち物…水筒、上履き

保育園開放

対象…0歳～就学前の児童と保護者
定員…15組
持ち物…水筒、上履き
申込み…前日までに電話で予約
■子育てサークル「おやこの森」
日時…3月9日(火)
午前9時30分～11時
場所…富里保育園
●(福) 牧の園 富里保育園
☎(93) 0155

■子育てひろば「パンピ」
日時…3月10日(水)
午前9時30分～11時
場所…こひつじ保育園
●(福) 牧の園 こひつじ保育園
☎(93) 1048

「広報とみさと」に広告をのせてみませんか? 詳しくは [こちら!](#)

有料広告
スペース

有料広告
スペース

有料広告
スペース

有料広告
スペース

Healthy Life

健康推進課 ☎93-4121

3月の個別予防接種

体調が悪いときは無理せずに、元気になってから受けてください。※契約医療機関への予約が必要です。

- BCG…平成21年12月生まれ
 - 三種混合…平成21年11月生まれ
 - MR（麻しん・風しん混合）…平成21年2月生まれ
- 健康推進課予防班 内線493

ストップ!ザ・むし歯

1月8日に行われた3歳児健診で、虫歯や治療済み歯のなかった子の紹介です。



- | | |
|-------|--------|
| 飯田 紗季 | 大野 真愛 |
| 岡本 朱華 | 佐藤 光樹 |
| 佐土原依吹 | 清水 優矢 |
| 花島 海空 | 福井 咲葵 |
| 藤田 美優 | 古川 優衣 |
| 細谷真奈美 | 宮本 流南 |
| 茂木 光 | (五十音順) |

精神保健福祉講演会

精神科医による講演会を開催します。誰でも参加できます。

- 日時…3月11日(木)
午後1時30分～3時30分
受付:午後1時15分～
- 場所…福祉センター2階大会議室
テーマ…「思春期～こころの発達と病気～」
講師…橋川清人さん
(きっかわクリニック院長)
- 費用…無料
申込み…不要
- 社会福祉課厚生班 内線386

新入学・進級前の予防接種はお済みですか?

4月1日以降は、接種が有料になります。

年度末は例年混み合いますので、早めに接種を受けてください。

なお、予診票を紛失した人は連絡してください。

- 二種混合
 - 小学6年生
平成9年4月2日～
平成10年4月1日生まれ
 - MR（麻しん・風しん混合）
○小学校入学前の年長児
平成15年4月2日～
平成16年4月1日生まれ
 - 中学1年生（市外中学校通学者）
平成8年4月2日～
平成9年4月1日生まれ
 - 高校3年生に相当する年齢の人
平成3年4月2日～
平成4年4月1日生まれ
- 健康推進課予防班 内線493

女性のための健康講座

女性の健康について、予防から治療までの最新情報の講演会を開催します。

- 日時…3月11日(木)
午後2時30分～4時
受付:2時15分
- 場所…市立図書館2階AVホール
講師…松井英雄さん
(成田赤十字病院産婦人科部長)
- 費用…無料
定員…先着30人
- 申込先
健康推進課保健指導班
内線492

療育相談

- 日程…3月17日(水)
受付時間…午後2時30分～3時
場所…印旛保健所
<佐倉市鎗木仲田町>
- 対象…乳幼児と保護者
相談員…整形外科専門医、保健師
費用…無料
持ち物…母子健康手帳
申込み…事前に電話で予約
- 申込先
印旛保健所地域保健福祉課
☎043(483)1134

献血 in 市役所

県内では、輸血用の血液が大変不足しています。

患者の命を守るためにも、献血(200mlまたは400mlのどちらかの全血)にご協力ください。

- 日時 3月26日(金)
午前10時～11時45分/
午後1時～4時
 - 場所 市役所玄関ホール
- 健康推進課予防班 内線493

平成21年12月からイギリス渡航歴がある人の献血制限が緩和されました。(滞在が1か月未満なら受けられます)



Toshokan Net

富里市立図書館 ☎(90)4646

とじょかんわっと

市立図書館では、新型インフルエンザ感染拡大防止のため、平成21年12月から行事を中止していましたが、3月から再開します。

図書館カレンダー

開館時間…午前9時30分～午後6時
…休館日 ★…映画会

日	月	火	水	木	金	土
	1	2	3	4	5	6
7	8	9	10	11	12	13
14	15	16	17	18	19	20
21	22	23	24	25	26	27
28	29	30	31			

おはなし会

毎週土曜日午後2時から「おはなしのへや」で絵本や昔話を楽しむ会を行っています。(20分程度・4歳くらいから小学生)
こわ～い話や笑っちゃう話など、とおきのおもしろいお話をたくさんよういしてお待ちしております!

返却期限を守りましょう!

図書・雑誌・視聴覚資料の貸出期間は2週間です。
現在お手元にある資料の返却期限は過ぎていませんか?図書館の資料は市民の大切な財産です。

3月の映画会・映写会

日時	内容	場所
3日(水) 午後2時	おくりびと 製作 2008年 日本作品 主演 本木雅弘【131分】	図書館 AVホール
7日(日) 午後2時	シンデレラ -アニメーション- 【72分】	図書館 AVホール
10日(水) 午後2時30分	よいこのアニメ むかしばなし はなさかじいさん ほか【29分】	図書館 AVホール

■定員…各回とも80人
※いずれも入場は先着順で、定員を超えた場合は入場を制限させていただきます。また、内容についてはやむを得ず変更することがあります。

不妊相談

- 日時…3月16日(火)
午後1時30分～4時
場所…印旛保健所
<佐倉市鎗木仲田町>
- 費用…無料
申込み…3月12日(金)までに電話で予約
- 申込先
印旛保健所地域保健福祉課
☎043(483)1134

成田赤十字病院 診療日変更のお知らせ

- 成田赤十字病院では、4月1日から「週休二日制」を実施し、診療日を次のように変更します。
- 3月31日(水)まで
⇒4週6休体制
※第2・4土曜日は休診
 - 4月1日(木)から
⇒月～金曜日
※土曜日は診療を行いません。
- 地域のみなさんにはご不便をお掛けしますが、ご理解・ご協力をお願いします。
- 成田赤十字病院医事第二課
☎(22)2311

4月の母親学級(全4回)

- 初めてお母さんになる人のための教室です。
- 対象…平成22年7～9月に出産予定の初産の人
- 日程・内容…
※4回で1コースです。
- 4月8日(木)
○オリエンテーション
○妊娠中の生活について
○ママと赤ちゃんのお口の手入れ&栄養
 - 4月15日(木)
○リラックスしよう!
マタニティヨーガ
 - 4月22日(木)
○お風呂の入れ方
○赤ちゃんがうまれてからの話
 - 4月26日(月)
○先輩ママとの交流会
- 時間…午前9時30分～正午
場所…保健センター
持ち物…母子健康手帳
費用…500円(テキスト代)
- 申込み…3月29日(月)まで
- 申込先
健康推進課保健指導班
内線492

3月の富里市

● March 2010



1	月	スイカロードレース受付開始 (P. 1) 春の火災予防運動 ~ 7日 (P. 1)
2	火	
3	水	
4	木	
5	金	米の戸別所得補償制度説明会 (P. 3)
6	土	
7	日	文団連サークル発表会 (P. 5)
8	月	
9	火	
10	水	
11	木	精神保健福祉講演会 (P. 6)
12	金	
13	土	
14	日	市・県民税申告書市役所受付 (P. 2) 市民課一部証明休日交付 (P. 4)
15	月	確定申告受付最終日 (P. 2)
16	火	
17	水	
18	木	
19	金	
20	土	
21	日	★春分の日 普通救命講習会 (P. 1)
22	月	★振替休日
23	火	
24	水	
25	木	
26	金	
27	土	
28	日	市民課一部証明休日交付 (P. 4) 市税などの納付相談 (P. 4)
29	月	
30	火	
31	水	



【今月の定例相談】

相談名	日 時	場 所	担当課
交通事故相談 (電話で事前予約)	12日(金) 午前10時~午後3時	市役所1階 第3相談室	総務課 内線258
法律相談 (事前に予約※)	15日(月)・23日(火)・29日(月) 午後1時~4時【係争中のものを除く】	市役所1階 第3相談室	社会福祉課 内線387
家庭児童相談 (電話での相談も可)	月~金曜日 午前9時~午後4時	市役所1階 子育て支援課	子育て支援課 内線244
教育相談	水曜日 午前9時~午後4時 日曜日 午後1時~4時	中央公民館 3階相談室	学校教育課 ☎(92)2333
消費生活相談	月・火・水・金曜日 午前10時~午後4時	市役所分庁舎 2階相談室	産業経済課 内線363
年金相談	18日(木) 午前10時~午後3時	市役所1階 第3相談室	国保年金課 内線334
心配ごと相談	2日(火)・9日(火)・16日(火) 30日(火) 午前10時~午後2時30分	福祉センター 2階相談室	社会福祉協議会 ☎(92)2451
人権・行政・心配 ごと合同相談	23日(火) 午前10時~午後2時30分	福祉センター 2階会議室	社会福祉協議会 ☎(92)2451
こころの相談	12日(金) 午後2時~4時	福祉センター 2階相談室	社会福祉課 内線386

○相談は無料で、秘密は厳守されます。相談は正午から午後1時を除きます。
※法律相談は毎月5日(5日が土・日曜日、祝日のときは翌開庁日)から予約を開始します。来庁のうえ予約をしてください。

ドクターガイド

保険証をお持ちください

【一般急病診療】
成田市急病診療所 (成田市赤坂)
☎(27)1116

夜間や休日の急な発熱やけがなどを診察し、応急処置をします。

【内科・小児科】

診療日…○毎日
午後7時~11時
○日曜日(祝日を除く)
午前10時~午後5時

【外科・歯科】

診療日…日曜日・祝日
午前10時~午後5時

■電話で症状を知らせてください。症状によっては、他の医療機関を紹介いたします。

【小児初期急病診療(15歳まで)】
印旛市郡小児初期急病診療所
(佐倉市江原台・佐倉市健康管理センター内)
☎043(485)3355

○月~土曜日…

午後7時~翌朝午前6時

○日曜日・祝日…

午前9時~午後5時/
午後7時~翌朝午前6時

こども急病電話相談

☎#8000

ダイヤル回線からは…

☎043(242)9939

○毎日 午後7時~10時

- ダイヤルガイド**
- 富里市役所(代) (93) 1111
 - 日吉台出張所 (93) 3050
 - 子育て支援センター (93) 2800
 - 福祉センター (92) 2301
 - 保健センター (93) 4121
 - クリーンセンター (93) 4529
 - 水道事業所 (93) 3340
 - 給食センター (93) 2550
 - 中央公民館 (92) 1211
 - 社会体育館 (92) 1597
 - 市立図書館 (90) 4646
 - 市消防本部・消防署(代) (92) 1311
 - 市消防署北分署 (91) 0119
 - 火災の問い合わせ (92) 0101
 - 北部コミュニティセンター (93) 3755
 - 中部ふれあいセンター (91) 3363

●3月の健康カレンダー

日・曜日	行 事	受付時間
2・火	1歳6か月児健診 (平成20年8月生まれ)	午後1時~1時30分
5・金	3歳児健診 (平成18年9月生まれ)	午後1時~1時30分
12・金	4か月児健診 (平成21年10月生まれ)	午後1時~1時30分
23・火	ポリオ (平成21年5・6月生まれ)	午後1時15分~1時45分

日にちと時間の確認を!



「声の広報」をお届けしています

視覚に障害があり、身体障害者手帳を持っている人を対象に、広報とみさとを録音した「声の広報」を配布しています。

■利用できる種類 カセットテープ、MD

■費用 無料

詳しくは問い合わせてください。

☎・申込先 社会福祉課厚生班 内線383

○納付案内

国民健康保険税 (第8期)
後期高齢者医療保険料 (第8期)
介護保険料 (第6期)
の納期限は、
3月1日(月)です。

- 納付には、便利な「口座振替制度」をご利用ください。
- コンビニやペイジーでも納付できます。(後期高齢者医療保険料、介護保険料は除く)
- 3月28日(日)に「市税などの納付相談」を行います。



今月の漏水当番

ウッドテック株 ☎(97)2551

市の人口と世帯

平成22年1月31日現在
住民基本台帳 ● 49,912人 (-29)
世帯 ● 20,331世帯 (-8)
外国人登録 ● 1,633人 (-22)
総人口 ● 51,545人 (-51)
※()は前月比

市政へのご意見・ご提案は…

公共施設に設置されている「市長への手紙」のほか、ファクシミリまたは電子メールでも受け付けています。

【FAX】0476(93)9954

【メールアドレス】

goiken@city.tomisato.lg.jp

ホームページもご覧ください

市からのお知らせのほか、広報のバックナンバーなど、さまざまな情報を掲載していますのでぜひご覧ください。

【ホームページアドレス】

http://www.city.tomisato.chiba.jp

楽しく英語に触れる一日

“Let's Enjoy the Performance!”

英会話

2月6日、中央公民館を会場に、「英会話の日」の関連行事として「Let's Enjoy the Performance!」が開催されました。

イベントは2部構成で行われ、第1部では、総勢111人による英語スピーチ・パフォーマンスコンテストと、外国人による日本語のスピーチを開催。また、第2部ではゲストに落語家の古今亭菊志んさんと柳亭こみちさんを迎え、『落語の世界へようこそ』と題して、英語落語などが行われました。

特に、古典落語『時そば』を英語で披露した菊志んさんの語りと仕草には、子どもたちから大きな笑い声が上がりました。

参加した子どもからは、「覚えるのは大変だったけど、英語を使うのって楽しいよ」「外国人の友達を作りたい」との声。英語を学ぶ意欲は満々でした。



▲みなさんととても素晴らしいスピーチでした。ALTのメアリー先生もびっくりです。



▲各部門で優秀賞に輝いたみなさん

英語スピーチコンテスト

■スピーチ部門

- 小学生以下の部 優秀賞
- 邱柏 翔
- 中・高生の部 優秀賞
- 飯田 真純

◆ラディソンホテル成田特別賞

- 高木 謙汰
- 川津 恵梨奈・内山 そら
- 山下 樹
- とみさと・ザ・ワールド・キッズ 日吉台小学校区

■暗唱部門

- 小学生以下の部 優秀賞
- 地主園 千聖
- 中高生の部 優秀賞
- 伊藤 千遙

◆富里市商工会特別賞

- 大塚 小綺
- 川島 光羽
- 長谷川 典嗣・會田 友輝
- English club Pixies

英語パフォーマンスコンテスト

- 小学生以下の部 優秀賞
- 川島 虹希

◆富里市農業協同組合特別賞

- Kiwi Kids
- ◆外国人の部
- 木川 ヨンジュ
- 長谷川 月

<敬称略>

- 環境美化をすすめる共生の会 (七菜第四)
- 七菜第二区自治会
- 葉山シルバークラブ
- 東七菜ボランティアグループ
- レインボーグループ(七菜第三)

第9回千葉県廃棄物適正処理推進大会が2月8日、青葉の森公園芸術文化ホールで開催されました。この大会は、廃棄物の減量化・再資源化を推進し、廃棄物に対する認識を一層深めることを目的としています。

この大会の席上で、市内から長年にわたりアダプトプログラム(道路の里親制度)に取り組んでいる次のみなさんが表彰を受けました。

環境美化への功績が認められ 市内5団体へ感謝状贈呈



▶表彰式の前に市長室へ訪れた各団体の代表者のみなさん

被災者に心が通じる医療を 命ハイチ大地震の被災地で支援活動

小松義孝さん(市消防署北分署消防司令補)が、JICA(国際協力機構)国際緊急援助隊医療チームの一員として、1月に大地震が発生したハイチへ派遣されました。

医療関係者など25人で組織された同隊は、1月16日に日本を出発し、25日まで震源地に近いレオガン市で医療活動に従事。小松さんは、負傷者の治療の優先順位を決定する『トリアージ』を主に担当しました。

小松さんは帰国後、今回の派遣について、「帰国する前夜、被災者の人たちから『体の痛みだけでなく、心の痛みも和らげていただき感謝しています。日本のことは一生忘れません。』と言われたことが心に強く響いています。これからは、この経験を生かし救急活動・消防行政に役立てたいと考えています。」と話していました。



▲小松さんたちの医療チームは、延べ534人を治療しました(写真提供:国際協力機構)

犯罪や非行のない社会を願い “社会を明るくする運動”

社明

“社会を明るくする運動”は、犯罪や非行の防止と罪を犯した人の更生について理解を深め、犯罪や非行のない明るい社会を築こうとする、全国的な運動です。

この運動に参加した、次世代を担う小・中学生が表彰を受けました。

「社会を明るくする運動」作文コンテスト

“社会を明るくする運動”の一環として行われた「作文コンテスト」に、市内の小・中学生から204作の応募があり、選考の結果、次のみなさんが優秀作品として選ばれました。

また、高橋さんの作品が、県実施委員会で佳作に選ばれました。



▲1月12日に表彰式が行われました

■市優秀作品

『あいさつが響く街に』 高橋 桜 (富里南小5年)

『薬物について』 平岡和加世 (洗心小6年)

『社会を明るくする運動』 西濱 麗亜 (根木名小6年)

『社会を明るくする運動について』 山倉 翔太 (富里中3年)

『社会を明るくするために』 相澤 風悠 (富里北中3年)

■県実施委員会入選作品 佳作 高橋 桜 <敬称略>

北中吹奏楽部に感謝状贈呈

「第59回“社会を明るくする運動”千葉県実施委員会委員長感謝状」の贈呈式が12月21日に県庁で行われ、富里北中学校吹奏楽部に感謝状が授与されました。

富里北中学校吹奏楽部は、平成14年から計6回にわたり、演奏を通して“社会を明るくする運動”の啓発活動に貢献。今回、その活動が評価されました。



▲表彰式に出席した富里北中吹奏楽部の坂本さんと貫川さん(前列右から2・3人目)