人・農地プラン【高松入地区】将来地図

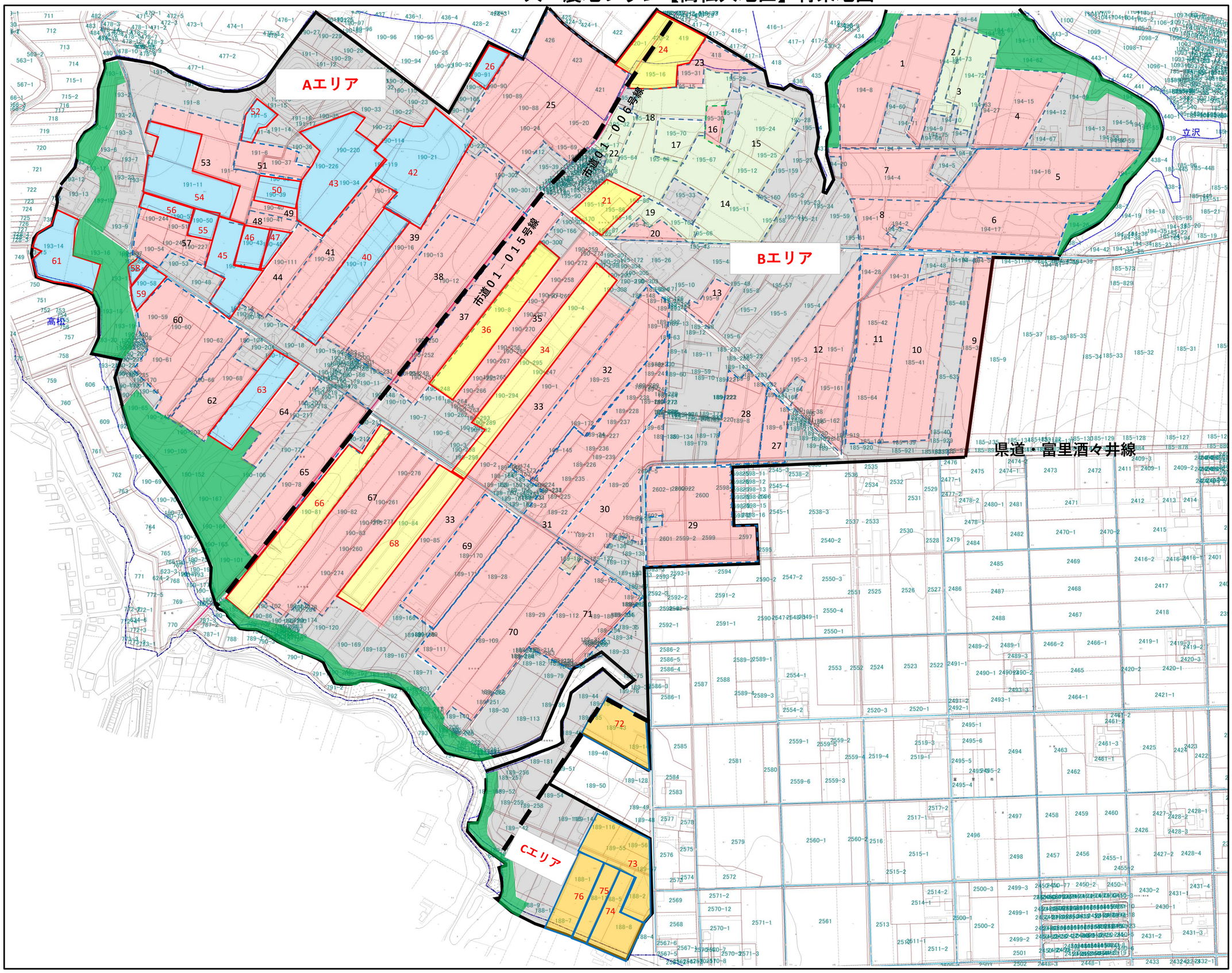

凡例	
	経営体耕作農地
	所有者【高松入地区外】
	Aエリア中心経営体
	Bエリア中心経営体
	Cエリア中心経営体
	非農地他
	森林

●地区をA～Cの３エリアに分け、各エリアの中心経営体が、対象農地についての耕作を行う。また、引き受ける農地については、その都度、高松入人・農地プラン推進委員会及び各担当エリアの中心経営体が協議を行い決定する。

中心経営体名簿

Aエリア	
	氏名
1	皆川　尊土
2	小澤　誠一
3	高山　淳悟
4	皆川　忠
5	皆川　潤一

Bエリア	
	氏名
1	島田　満
2	立川　清市
3	並木　紀之
4	細田　孝司
5	長谷部　清
6	熱田　可訓
7	高山　淳悟
8	清野　将
9	皆川　潤一

Cエリア	
	氏名
1	長谷部　清
2	皆川　忠