人・農地プラン【宮内地区】年代別現状地図(アンケート後)

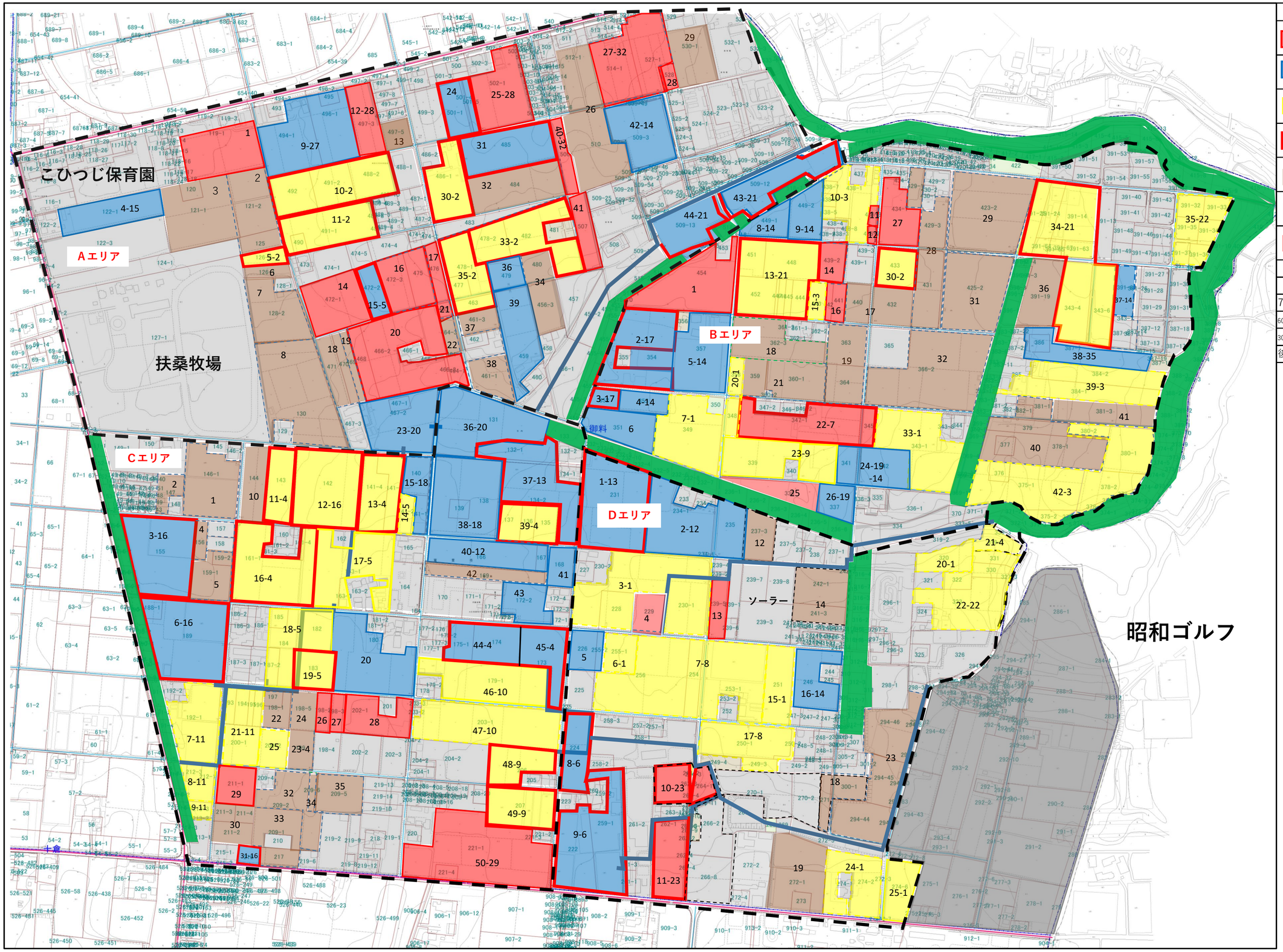

凡例	
	70歳以上耕作等農地
	60歳以上70歳以下耕作等農地
	30歳以上60歳以下耕作等農地
	後継者有
	所有者【宮内地区外】
	宅地・非農地他
	保全

年代別耕作等農地面積	
70歳以上	122,107㎡
60歳～70歳以下	224,784㎡
30歳～60歳以下	301,290㎡
後継者有	218,488㎡